

Doğuş D-Expert Ekspertiz ve Danışmanlık A.Ş D-Expert Ankara Şubesi
Bahçekapı Mah.Sanayi Bulvarı No:4/B Şaşmaz
ankara0601@dexpert.com.tr 0312 278 81 82 ETİMESGUT ANKARA

Rapor Tarihi: 24.10.2024 16:40
Rapor No: 06-01-1301448
Mersis No: 0309073518100001

Bayi No: 0601
Araç Giriş Tarihi: 24.10.2024 16:12

Sayfa: 1/1
Araç Çıkış Tarihi: 24.10.2024 16:40

Full Plus Ekspertiz



06DTM934

Eksper / İmza



06-HYB-8225

Doğuş D-Expert Ekspertiz ve Danışmanlık A.Ş D-Expert Ankara Şubesi
Bahçekapı Mah.Sanayi Bulvarı No:4/B Şaşmaz
ankara0601@dexpert.com.tr 0312 278 81 82 ETİMESGUT ANKARA

Rapor Tarihi: 24.10.2024 16:40 Bayi No: 0601 Sayfa: 1/1
Rapor No: 06-01-1301448 Araç Giriş Tarihi: 24.10.2024 16:12 Araç Çıkış Tarihi: 24.10.2024 16:40
Mersis No: 0309073518100001

Araç Bilgileri

Plaka	06DTM934	Şanzıman Tipi	Manuel
KM	48734	Yakıt Cinsi	Dizel
Şase	NM435600006Z57974	Motor Gücü	70 kw
Marka	Fiat	Motor Hacmi	1248cc
Renği	GRİ	Model	Egea
Sonraki Muayene Tar.	2026-05-04	Model Yılı	2023
Araç Tipi	Sedan	Ruhsat Sahibi	TAN OTO
Kapı Sayısı	4 Kapı		

Kaporta Kontrolü(Değişmiş Boyanmış kontrolü)

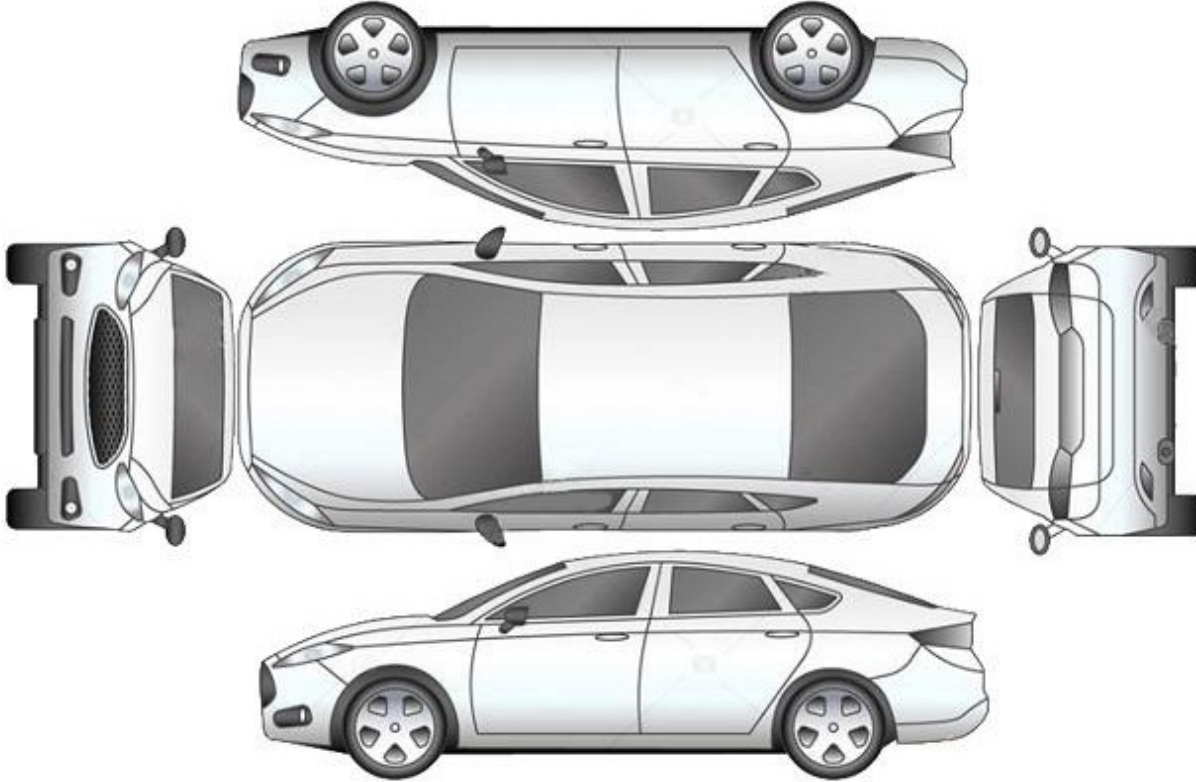

B: Boyalı

B/2: Lokal Boyalı

D: Değişmiş

Araçta değişmiş ve boyanmış parça bulunmamaktadır

Doğuş D-Expert Ekspertiz ve Danışmanlık A.Ş D-Expert Ankara Şubesi
Bahçekapı Mah.Sanayi Bulvarı No:4/B Şaşmaz
ankara0601@dexpert.com.tr 0312 278 81 82 ETİMESGUT ANKARA

Rapor Tarihi: 24.10.2024 16:40 Bayi No: 0601 Sayfa: 1/1
Rapor No: 06-01-1301448 Araç Giriş Tarihi: 24.10.2024 16:12 Araç Çıkış Tarihi: 24.10.2024 16:40
Mersis No: 0309073518100001

Kontrol Listesi

SORUNSUZ	BAKIM GEREKLİ	ONARIM/DEĞİŞİM GEREKLİ
----------	---------------	------------------------

	Durum	Notlar
Araç Kaporta Aksamı	ONARIM/DEĞİŞİM GEREKLİ	Ezikler ve çizikler mevcut.
Araç Koltukları Mekanizmaları	SORUNSUZ	
Taban, Tavan, Koltuk ve Kapı Döşemeleri	BAKIM GEREKLİ	Kirlenmiş.
Araç İç Donanımı ve Kumanda Kontrol Düğmeleri	SORUNSUZ	
Aydınlatma ve İkaz Sistemi	SORUNSUZ	
Silecekler	SORUNSUZ	
Elektrik ve Elektronik Aksam	SORUNSUZ	
Torpedo ve Emniyet Kemerleri	SORUNSUZ	
Lastik ve Jantlar	ONARIM/DEĞİŞİM GEREKLİ	Sol ön lastik hasarlı.
Fren Sistemi ve Fren Hortumları	SORUNSUZ	
Yürür Aksam	SORUNSUZ	
Motor ve Motor Yağ Seviyesi	BAKIM GEREKLİ	Yağ terletmesi mevcut.
Şanzıman	BAKIM GEREKLİ	Yağ terletmesi mevcut.
Diferansiyel	SORUNSUZ	
Direksiyon Sistemi	SORUNSUZ	
Eğlence Sistemi (Radyo vs.)	SORUNSUZ	
Park Sensörleri	SORUNSUZ	
Araç Altı	SORUNSUZ	
Akü	SORUNSUZ	
Klima	SORUNSUZ	
Cam ve Cam Düğmeleri	SORUNSUZ	
Kayışlar ve Rulmanlar	SORUNSUZ	
Egzoz Sistemi ve Susturucular	SORUNSUZ	
Soğutma Sistemi ve Soğutma Suyu	SORUNSUZ	

Doğuş D-Expert Ekspertiz ve Danışmanlık A.Ş D-Expert Ankara Şubesi
Bahçekapı Mah.Sanayi Bulvarı No:4/B Şaşmaz
ankara0601@dexpert.com.tr 0312 278 81 82 ETİMESGUT ANKARA

Rapor Tarihi: 24.10.2024 16:40 Bayi No: 0601 Sayfa: 1/1
Rapor No: 06-01-1301448 Araç Giriş Tarihi: 24.10.2024 16:12 Araç Çıkış Tarihi: 24.10.2024 16:40
Mersis No: 0309073518100001

Yanal Kayma Ölçüm Değerleri

ÖN	ARKA
-	-

Yanal kayma kabul edilebilir değeri max +5 / -5 (m/km) dir.

Süspansiyon Ölçüm Değerleri

AKS	Sol (%)	Sağ (%)	Fark (%)
1. Aks	-	-	-
2. Aks	-	-	-



Ön sağ sol ve arka sağ sol süspansiyon kabul edilebilirdeğer farkı max.%30 'dur.
Tek amortisör kabul edilebilir min. ölçüm değeri %21 'dir.

Fren Ölçüm Değerleri

Fren Ölçüm Değerleri (daN)	Sol	Sağ	Sapma (%)
1. Aks	-	-	-
2. Aks	-	-	-
El Freni	-	-	-

Verimlilik

-

Sapma yüzdeleri 1. ve 2. aks için %25 altında ve el freni için %50 altında olmalıdır.

Lastikler

Aks	Ebat	Yol ve Yük Endeksi	Diş Derinliği	Tip
Sol Ön	205/55/16	91V	5,18 mm	Yazlık
Sol Arka	205/55/16	91V	5,23 mm	Yazlık
Sağ Ön	205/55/16	91V	4,99 mm	Yazlık
Sağ Arka	205/55/16	91V	5,11 mm	Yazlık



Lastik, ön > Hasarlı



Lastik, ön > Hasarlı

Doğuş D-Expert Ekspertiz ve Danışmanlık A.Ş D-Expert Ankara Şubesi
Bahçekapı Mah.Sanayi Bulvarı No:4/B Şaşmaz
ankara0601@dexpert.com.tr 0312 278 81 82 ETİMESGUT ANKARA

Rapor Tarihi: 24.10.2024 16:40 Bayi No: 0601 Sayfa: 1/1
Rapor No: 06-01-1301448 Araç Giriş Tarihi: 24.10.2024 16:12 Araç Çıkış Tarihi: 24.10.2024 16:40
Mersis No: 0309073518100001

Dinamometre Ölçüm Değerleri

Ölçülen Motor Torku -	Teker Torku -	Teker Gücü -	Test Hızı -
NM	NM	KW	km/h
Ruhsat Verisi Güç 70	Test Sonucu Güç -	Kayıp Güç -	Performans % --
KW	KW	KW	

RPM (Devir/dk) Grafiği

Grafik bilgisi yüklenmemiş...

Doğuş D-Expert Ekspertiz ve Danışmanlık A.Ş D-Expert Ankara Şubesi
Bahçekapı Mah.Sanayi Bulvarı No:4/B Şaşmaz
ankara0601@dexpert.com.tr 0312 278 81 82 ETİMESGUT ANKARA

Rapor Tarihi: 24.10.2024 16:40 Bayi No: 0601 Sayfa: 1/1
Rapor No: 06-01-1301448 Araç Giriş Tarihi: 24.10.2024 16:12 Araç Çıkış Tarihi: 24.10.2024 16:40
Mersis No: 0309073518100001

OBD Genel Arıza Tarama

24.10.2024

Arac:

Fiat Aegea 1.3 JTDM

Motor kodu:

55 2669 63

Uretim yili;

Kilometre durumu:

Lisans numarası :

06DTM934

VIN:

NM435600006757974 (kumanda linitesinden okunan)

Test edilmiş:

24.10.2024 16:08:39 / Standard

Hata kodu / Genel sorgulama / -

Tum yapı gruplarının hata kodu genel sorgulaması

Bileşen grubu

Sistem

Hata

OBD

OBD

Motor

Dizel motor

ABS

ABS

Hava yastigi

Hava yastigi

Klima

Klima

Konfor

Body Computer

Konfor

Gosterge grubu

Hata kodu B1035:

Hata kodu B1037:

Karoseri elektronik kumanda Unitesi

ILETISIM YOK

Hata kodu B1039:

Karoseri elektronik kumanda Unitesi

ILETISIM YOK

Hata kodu U1701:

Motor kumanda linitesine CAN-Bus/baglanti

BOZUK ILETISIM

Konfor

PARK ASISTANI

Direksiyon

Servo direksiyon

Ses/Video

Entertainment/Telematik modillii ETM

Hella Gutmann Solutions GmbH

mega macs PC

Tramer Sorgulaması

***7974 şasi nolu TOFAS-FIAT EGEEA SEDAN URBAN 1.3 M.JET 95 E6D markalı aracın SBM kayıtlarında geçmiş hasarı bulunmamıştır.

Doğuş D-Expert Ekspertiz ve Danışmanlık A.Ş D-Expert Ankara Şubesi
Bahçekapı Mah.Sanayi Bulvarı No:4/B Şaşmaz
ankara0601@dexpert.com.tr 0312 278 81 82 ETİMESGUT ANKARA

Rapor Tarihi: 24.10.2024 16:40
Rapor No: 06-01-1301448
Mersis No: 0309073518100001

Bayi No: 0601
Araç Giriş Tarihi: 24.10.2024 16:12

Sayfa: 1/1
Araç Çıkış Tarihi: 24.10.2024 16:40

Araç Resimleri



Çizik

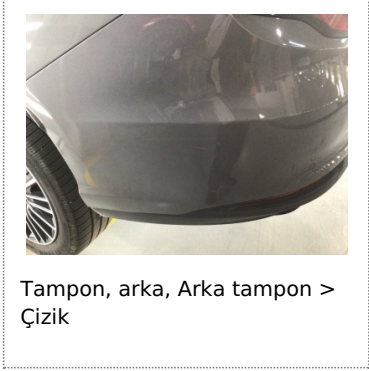

Yağ seviyesi Soğutma
SIVISI

Doğuş D-Expert Ekspertiz ve Danışmanlık A.Ş D-Expert Ankara Şubesi
Bahçekapı Mah.Sanayi Bulvarı No:4/B Şaşmaz
ankara0601@dexpert.com.tr 0312 278 81 82 ETİMESGUT ANKARA

Rapor Tarihi: 24.10.2024 16:40
Rapor No: 06-01-1301448
Mersis No: 0309073518100001

Bayi No: 0601
Araç Giriş Tarihi: 24.10.2024 16:12

Sayfa: 1/1
Araç Çıkış Tarihi: 24.10.2024 16:40

Vuruk



Çamurluk, sağ arka, Çamurluk ağzı > Ezik



Bagaj kapağı/kapısı, Bagaj kapısı > Ezik

Diğer



Elektrik donanımı/Pano, Akü > Test Sonucu



Motor, Silindir kapağı contası > Test Sonucu



Motor, Yağ karteri > Yağ Kaçağı



Motor, Triger zinciri kapağı > Yağ Kaçağı



Şanzıman, Şanzıman > Yağ Kaçağı



Tampon, arka, Arka tampon > Hasarlı

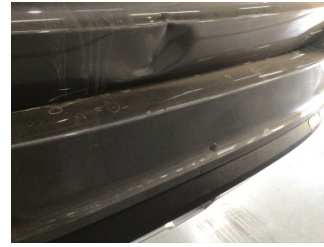

Tampon, arka, Arka tampon > Hasarlı



Tampon, arka, Arka tampon > Hasarlı



Tampon, ön, Ön tampon > Hasarlı



Tampon, ön, Ön tampon > Hasarlı

Doğuş D-Expert Ekspertiz ve Danışmanlık A.Ş D-Expert Ankara Şubesi
Bahçekapı Mah.Sanayi Bulvarı No:4/B Şaşmaz
ankara0601@dexpert.com.tr 0312 278 81 82 ETİMESGUT ANKARA

Rapor Tarihi: 24.10.2024 16:40 Bayi No: 0601 Sayfa: 1/1
Rapor No: 06-01-1301448 Araç Giriş Tarihi: 24.10.2024 16:12 Araç Çıkış Tarihi: 24.10.2024 16:40
Mersis No: 0309073518100001

Notlar

Diğer notlar;

Araç kirli olduğundan göz ile kusur tespiti yapılamadı,araç fren süspansiyon testi yapılamadı.araç sol ön lastigi hasarlı olduğundan dyno testi riskli görülmüştür.

Doğuş D-Expert Ekspertiz ve Danışmanlık A.Ş D-Expert Ankara Şubesi
Bahçekapı Mah.Sanayi Bulvarı No:4/B Şaşmaz
ankara0601@dexpert.com.tr 0312 278 81 82 ETİMESGUT ANKARA

Rapor Tarihi: 24.10.2024 16:40 Bayi No: 0601 Sayfa: 1/1
Rapor No: 06-01-1301448 Araç Giriş Tarihi: 24.10.2024 16:12 Araç Çıkış Tarihi: 24.10.2024 16:40
Mersis No: 0309073518100001

Açıklama

Araçta detaylı iç temizlik işlemi ile giderilebilecek, kirlenme ve lekeler ekspertiz kapsamı dışında tutulmuştur.

Araç değerine etki etmeyecek mini onarım ve- veya pasta cila işlemi ile giderilebilecek vuruks ve çizikler ekspertiz kapsamı dışında tutulmuştur.

Aracın yaş, km ve genel durumu dikkate alınarak; normal kullanım şartları dahilinde araçta oluşan fakat aracın görşelliğini ve teknik işleyişini etkilemeyen aşınma ve yıpranmalar ekspertiz kapsamı dışında tutulmuştur.

- Ekspertiz aracın kontrol edildiği gün için geçerli olup, hangi nedenle olursa olsun kontrol tarihinden sonra oluşabilecek hasarlardan Doğuş D Expert Ekspertiz ve Danışmanlık Anonim Şirketi ve Franchise sahibi tüm iş ortakları sorumlu değildir.
- Ekspertiz sonucu verilen tüm değerler, ölçümlenmeler ve tespitler, aracın formunda belirtilen km. ve tarih için geçerlidir. Bu tarih ve km. sonrası araçta olağan yıpranma, hatalı kullanım, yol ve hava şartları, sürücü hataları ve üretim kaynaklı olarak ortaya çıkabilecek arızalar ve hasarlar Doğuş D Expert Ekspertiz ve Danışmanlık Anonim Şirketi ve Franchise sahibi tüm iş ortakları'nin sorumluluğunda değildir.
- Rapordaki km bilgisi, aracın km panosundan okunmuş km bilgisidir. Doğuş D Expert Ekspertiz ve Danışmanlık Anonim Şirketi ve Franchise sahibi tüm iş ortakları,panodaki km bilgisinin gerçeği yansıtmaması dolayısıyla ekspertiz raporundaki tespitlerin eksik, yanlış veya yanıltıcı olmasından ve bunun sonuçlarından sorumlu değildir.
- Doğuş D Expert Ekspertiz ve Danışmanlık Anonim Şirketi ve Franchise sahibi tüm iş ortakları tarafından yapılan ikinci el araç ekspertizi aracın resmi fenni muayenesinin yerine geçmez ve resmi fenni muayenesinde başarılı olunacağını da garanti etmez.
- İmalatçı tarafından üretilen aracın daha sonradan üzerinde yapılan tadilatların uygun olmaması ve montajı yapılan yedek parçaların orijinal olmaması gerekli teknik bilgi ve yetkinliğe sahip kişiler tarafından montajının yapılmaması veya tamir seklinin imalatçı tarafından kabul edilmiş teknik özelliklere uymaması gibi durumlar halinde sonradan doğabilecek her türlü can ve mal güvenliğini etkileyecek faktörler olmak üzere bu ve benzeri durumlardan ekspertiz raporumuz sorumlu değildir. ÖRNEK: Airbag ve emniyet kemerlerinin, radyatörlerin, akşların değiştirilmeyerek onarılması gibi durumlar.
- İkinci el araç ekspertizi aracın hiçbir parçası sökülmeden, tamamen çıplak gözle yapılmıştır. Araç içerisindeki veya aksamındaki hasarların tespiti için kapak, döşeme ve benzeri parçaların sökülmesi bu ekspertiz kapsamında olmayıp, Doğuş D Expert Ekspertiz ve Danışmanlık Anonim Şirketi ve Franchise sahibi tüm iş ortakları ancak bu şekilde detaylı bir ekspertiz sonucu ortaya çıkabilecek hasarların tespit edilememiş olmasından sorumlu değildir.

Müşteri Adı/Soyadı

İmzası