

Doğuş D-Expert Ekspertiz ve Danışmanlık A.Ş D-Expert Ankara Şubesi
Bahçekapı Mah.Sanayi Bulvarı No:4/B Şaşmaz
ankara0601@dexpert.com.tr 0312 278 81 82 ETİMESGUT ANKARA

Rapor Tarihi: 14.03.2025 11:55
Rapor No: 06-01-1350823
Mersis No: 0309073518100001

Bayi No: 0601
Araç Giriş Tarihi: 14.03.2025 11:21

Sayfa: 1/11
Araç Çıkış Tarihi: 14.03.2025 11:55

Full Plus Ekspertiz



06CKG169

Eksper / İmza



06-HYB-8225

Doğuş D-Expert Ekspertiz ve Danışmanlık A.Ş D-Expert Ankara Şubesi
Bahçekapı Mah.Sanayi Bulvarı No:4/B Şaşmaz
ankara0601@dexpert.com.tr 0312 278 81 82 ETİMESGUT ANKARA

Rapor Tarihi: 14.03.2025 11:55 Bayi No: 0601 Sayfa: 2/11
Rapor No: 06-01-1350823 Araç Giriş Tarihi: 14.03.2025 11:21 Araç Çıkış Tarihi: 14.03.2025 11:55
Mersis No: 0309073518100001

Araç Bilgileri

Plaka	06CKG169	Şanzıman Tipi	Manuel
KM	84498	Yakıt Cinsi	Dizel
Şase	ZFA35600006T48713	Motor Gücü	70 kw
Marka	Fiat	Motor Hacmi	1248cc
Rengi	BEYAZ	Model	Egea
Sonraki Muayene Tar.	2025-11-27	Model Yılı	2020
Araç Tipi	Sedan	Ruhsat Sahibi	TAN OTO
Kapı Sayısı	4 Kapı		

Kaporta Kontrolü(Değişmiş Boyanmış kontrolü)

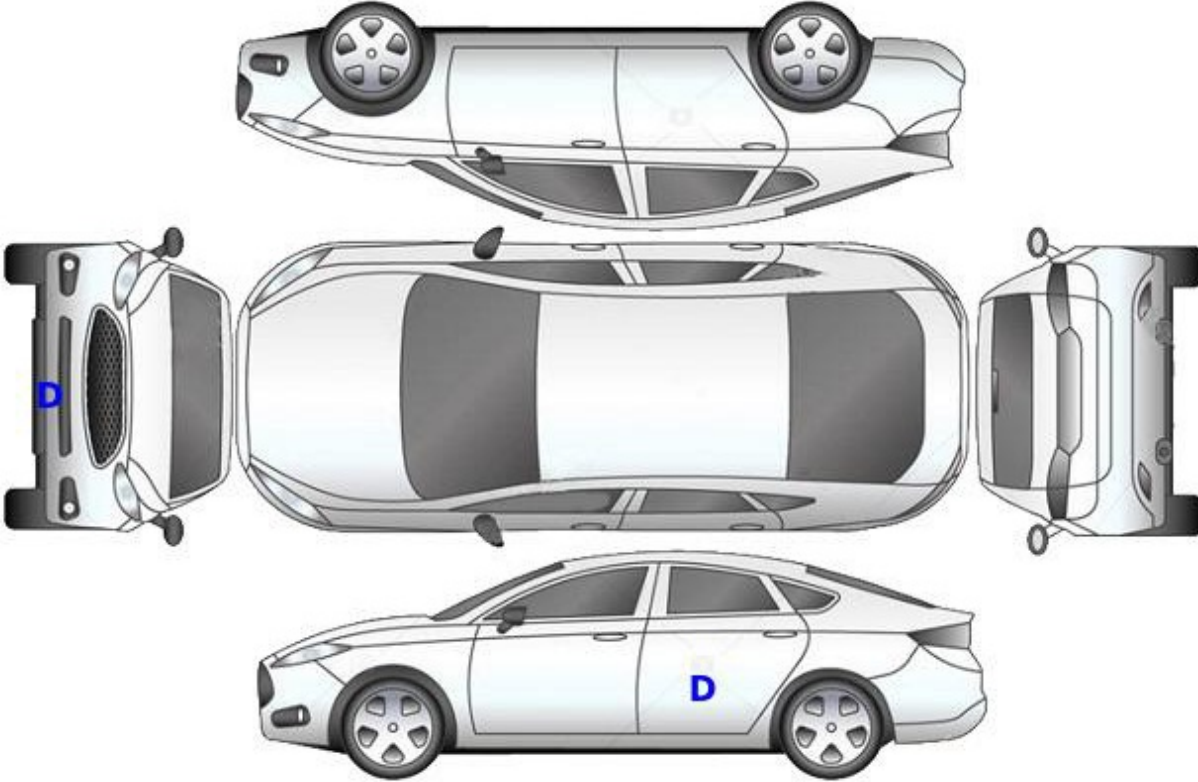

B: Boyalı

B/2: Lokal Boyalı

D: Değişmiş

Doğuş D-Expert Ekspertiz ve Danışmanlık A.Ş D-Expert Ankara Şubesi
Bahçekapı Mah.Sanayi Bulvarı No:4/B Şaşmaz
ankara0601@dexpert.com.tr 0312 278 81 82 ETİMESGUT ANKARA

Rapor Tarihi: 14.03.2025 11:55
Rapor No: 06-01-1350823
Mersis No: 0309073518100001

Bayi No: 0601
Araç Giriş Tarihi: 14.03.2025 11:21

Sayfa: 3/11
Araç Çıkış Tarihi: 14.03.2025 11:55

Kontrol Listesi

SORUNSUZ	BAKIM GEREKLİ	ONARIM/DEĞİŞİM GEREKLİ
----------	---------------	------------------------

	Durum	Notlar
Araç Kaporta Aksamı		Ezikler ve ÇİZİKLER mevcut.
Araç Koltukları Mekanizmaları		
Taban, Tavan, Koltuk ve Kapı Döşemeleri		Koltuklar deforme olmuş.
Araç İç Donanımı ve Kumanda Kontrol Düğmeleri		
Aydınlatma ve İkaz Sistemi		Arka lamba deforme olmuş.
Silecekler		
Elektrik ve Elektronik Aksam		
Torpido ve Emniyet Kemerleri		
Lastik ve Jantlar		Jantlar çizik.lastik basınç uyarısı mevcut.
Fren Sistemi ve Fren Hortumları		
Yürür Aksam		
Motor ve Motor Yağ Seviyesi		
Şanzıman		Yağ terletmesi mevcut.
Diferansiyel		
Direksiyon Sistemi		
Eğlence Sistemi (Radyo vs.)		
Park Sensörleri		
Araç Altı		Alt muhafaza ezik..
Akü		
Klima		
Cam ve Cam Düğmeleri		
Kayışlar ve Rulmanlar		
Egzoz Sistemi ve Susturucular		
Soğutma Sistemi ve Soğutma Suyu		

Doğuş D-Expert Ekspertiz ve Danışmanlık A.Ş D-Expert Ankara Şubesi
Bahçekapı Mah.Sanayi Bulvarı No:4/B Şaşmaz
ankara0601@dexpert.com.tr 0312 278 81 82 ETİMESGUT ANKARA

Rapor Tarihi: 14.03.2025 11:55 Bayi No: 0601 Sayfa: 4/11
Rapor No: 06-01-1350823 Araç Giriş Tarihi: 14.03.2025 11:21 Araç Çıkış Tarihi: 14.03.2025 11:55
Mersis No: 0309073518100001

Yanal Kayma Ölçüm Değerleri

ÖN	ARKA
-3.5 m/km	-11.4 ! m/km

Yanal kayma kabul edilebilir değeri max +5 / -5 (m/km) dir.

Süspansiyon Ölçüm Değerleri

AKS	Sol (%)	Sağ (%)	Fark (%)
1. Aks	89	83	6
2. Aks	71	71	0

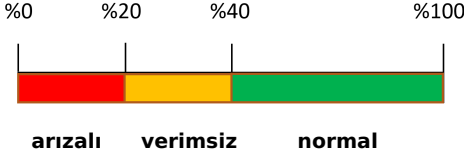

Ön sağ sol ve arka sağ sol süspansiyon kabul edilebilirdeğer farkı max.%30 'dur.
Tek amortisör kabul edilebilir min. ölçüm değeri %21 'dir.

Fren Ölçüm Değerleri

Fren Ölçüm Değerleri (daN)	Sol	Sağ	Sapma (%)
1. Aks	3.0215	2.6725	11
2. Aks	1.373	1.3395	2
El Freni	1.483	1.334	10

Verimlilik

59

Sapma yüzdeleri 1. ve 2. aks için %25 altında ve el freni için %50 altında olmalıdır.

Lastikler

Aks	Ebat	Yol ve Yük Endeksi	Diş Derinliği	Tip
Sol Ön	205/55/16	94V	4,48 mm	Yazlık
Sol Arka	205/55/16	94V	4,48 mm	Yazlık
Sağ Ön	205/55/16	94V	4,26 mm	Yazlık
Sağ Arka	205/55/16	94V	4,21 mm	Yazlık

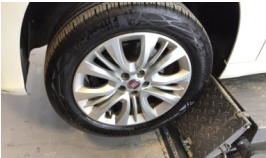

Jant, sol ön > Çizik



Jant, sağ ön > Çizik



Tekerlek/Lastik > Uyarı Lambası Yanıyor

Doğuş D-Expert Ekspertiz ve Danışmanlık A.Ş D-Expert Ankara Şubesi
Bahçekapı Mah.Sanayi Bulvarı No:4/B Şaşmaz
ankara0601@dexpert.com.tr 0312 278 81 82 ETİMESGUT ANKARA

Rapor Tarihi: 14.03.2025 11:55 Bayi No: 0601 Sayfa: 5/11
Rapor No: 06-01-1350823 Araç Giriş Tarihi: 14.03.2025 11:21 Araç Çıkış Tarihi: 14.03.2025 11:55
Mersis No: 0309073518100001

Dinamometre Ölçüm Değerleri

Ölçülen Motor Torku -	Teker Torku -	Teker Gücü -	Test Hızı -
NM	NM	KW	km/h
Ruhsat Verisi Güç 70	Test Sonucu Güç -	Kayıp Güç -	Performans % --
KW	KW	KW	

RPM (Devir/dk) Grafiği

Grafik bilgisi yüklenmemiş...

Doğuş D-Expert Ekspertiz ve Danışmanlık A.Ş D-Expert Ankara Şubesi
Bahçekapı Mah.Sanayi Bulvarı No:4/B Şaşmaz
ankara0601@dexpert.com.tr 0312 278 81 82 ETİMESGUT ANKARA

Rapor Tarihi: 14.03.2025 11:55 Bayi No: 0601 Sayfa: 6/11
Rapor No: 06-01-1350823 Araç Giriş Tarihi: 14.03.2025 11:21 Araç Çıkış Tarihi: 14.03.2025 11:55
Mersis No: 0309073518100001

OBD Genel Arıza Tarama

14.03.2025

Arac:

Fiat Aegea 1.6 JTDM

Motor kodu:

55 2603 84

Uretim yili;

Kilometre durumu:

Lisans numarası :

06CKG169

VIN:

ZFA35600006T48713 (kumanda unitesinden okunan)

Test edilmiş:

14.03.2025 11:40:37 / Standard

Hata kodu / Genel sorgulama / -

Tum yapı gruplarının hata kodu genel sorgulaması

Bileşen grubu

Sistem

Hata

OBD

OBD

Motor

Dizel motor

Hata kodu P20EE:

ABS

ABS

Hava yastigi

Hava yastigi

Klima

Klima

Konfor

Body Computer

Hata kodu B1008:

ON SAG YATAY DONUS SINYALI

Fonksiyon hatalidir.

Hata kodu B1009:

Stop lambasi/park lambalari arka sol

ARIZALI ELEKTRIK DEVRESI

Hata kodu B126E:

YOLCU KAPISI ELEKTRIKLI CAM MOTORU ROLESİ

Fonksiyon hatalidir.

Konfor

Gosterge grubu

Konfor

PARK ASISTANI

Direksiyon

Servo direksiyon

Hella Gutmann Solutions GmbH

mega macs PC

Doğuş D-Expert Ekspertiz ve Danışmanlık A.Ş. D-Expert Ankara Şubesi
Bahçekapı Mah.Sanayi Bulvarı No:4/B Şaşmaz
ankara0601@dexpert.com.tr 0312 278 81 82 ETİMESGUT ANKARA

Rapor Tarihi: 14.03.2025 11:55 Bayi No: 0601 Sayfa: 7/11
Rapor No: 06-01-1350823 Araç Giriş Tarihi: 14.03.2025 11:21 Araç Çıkış Tarihi: 14.03.2025 11:55
Mersis No: 0309073518100001

Tramer Sorgulaması

Hasar Tarihi	Hasar Parça Değişimi	Hasar Tanımı	Ağır Hasarlı mı ?	Hasar Maliyeti	Hasar Maliyeti Kur Bilgisi
30.01.2024		Çarpma	Hayır	0	TL
20.01.2024		Çarpışma	Hayır	16803	TL
04.01.2024		Park Halinde Çarpılma	Hayır	3752.6	TL
20.03.2023		Çarpışma	Hayır	13255.67	TL
20.06.2022		Çarpma	Hayır	0	TL
01.03.2022		Çarpışma	Hayır	910.14	TL

Doğuş D-Expert Ekspertiz ve Danışmanlık A.Ş D-Expert Ankara Şubesi
Bahçekapı Mah.Sanayi Bulvarı No:4/B Şaşmaz
ankara0601@dexpert.com.tr 0312 278 81 82 ETİMESGUT ANKARA

Rapor Tarihi: 14.03.2025 11:55
Rapor No: 06-01-1350823
Mersis No: 0309073518100001

Bayi No: 0601
Araç Giriş Tarihi: 14.03.2025 11:21

Sayfa: 8/11
Araç Çıkış Tarihi: 14.03.2025 11:55

Araç Resimleri



Çizik



Çamurluk, sağ arka, Çamurluk, sağ arka > Çizik



Dikiz aynası, sağ, Dış dikiz aynası > Çizik

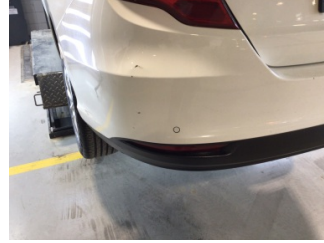

Tampon, arka, Arka tampon > Çizik



Tampon, ön, Ön tampon > Çizik



Tampon, ön, Ön tampon > Çizik

Yağ seviyesi Soğutma SIVISI

Doğuş D-Expert Ekspertiz ve Danışmanlık A.Ş D-Expert Ankara Şubesi
Bahçekapı Mah.Sanayi Bulvarı No:4/B Şaşmaz
ankara0601@dexpert.com.tr 0312 278 81 82 ETİMESGUT ANKARA

Rapor Tarihi: 14.03.2025 11:55
Rapor No: 06-01-1350823
Mersis No: 0309073518100001

Bayi No: 0601
Araç Giriş Tarihi: 14.03.2025 11:21

Sayfa: 9/11
Araç Çıkış Tarihi: 14.03.2025 11:55

Vuruk



Motor, Alt muhafaza > Ezik



Marşbiyel, sol, Marşbiyel, sol > Ezik



Marşbiyel, sağ, Marşbiyel, sağ > Ezik



Çamurluk, sağ arka, Çamurluk, sağ arka > Ezik



Tampon, arka, Arka tampon > Ezik



Çamurluk, sol arka, Çamurluk, sol arka > Ezik



Çamurluk, sağ, Çamurluk, sağ > Ezik



Çamurluk, sağ, Çamurluk, sağ > Ezik

Diğer



Arka lambalar, Arka lambalar, sol > Deforme Olmuş



Motor kaputu, Dayama çubuğu/Amortisör > Hasarlı



Koltuklar, ön, Koltuk, sağ ön > Deforme Olmuş

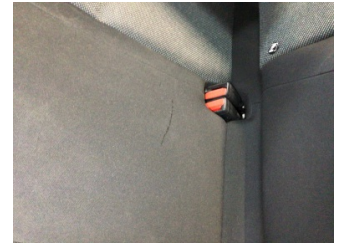

Koltuklar, arka, Arka koltuk > Deforme Olmuş



Koltuklar, ön, Koltuk, sol ön > Deforme Olmuş



Tampon, arka, Spoiler > Hasarlı



Şanzıman, Şanzıman > Yağ Kaçığı



Elektrik donanımı/Pano, Akü > Test Sonucu

Doğuş D-Expert Ekspertiz ve Danışmanlık A.Ş D-Expert Ankara Şubesi
Bahçekapı Mah.Sanayi Bulvarı No:4/B Şaşmaz
ankara0601@dexpert.com.tr 0312 278 81 82 ETİMESGUT ANKARA

Rapor Tarihi: 14.03.2025 11:55 Bayi No: 0601 Sayfa: 10/11
Rapor No: 06-01-1350823 Araç Giriş Tarihi: 14.03.2025 11:21 Araç Çıkış Tarihi: 14.03.2025 11:55
Mersis No: 0309073518100001

Parça Grubu

Parça ve Hasar

İlave parçalar, ön

Ön koruma demiri - Değişmiş

Notlar

Test hattı ile ilgili notlar;

Yanal Kayma Ölçüm Değerleri tolerans aralığı dışındadır. Servis tespiti önerilir.

Diğer notlar;

Araç dyno teste alınamamıştır.

Doğuş D-Expert Ekspertiz ve Danışmanlık A.Ş D-Expert Ankara Şubesi
Bahçekapı Mah.Sanayi Bulvarı No:4/B Şaşmaz
ankara0601@dexpert.com.tr 0312 278 81 82 ETİMESGUT ANKARA

Rapor Tarihi: 14.03.2025 11:55 Bayi No: 0601 Sayfa: 11/11
Rapor No: 06-01-1350823 Araç Giriş Tarihi: 14.03.2025 11:21 Araç Çıkış Tarihi: 14.03.2025 11:55
Mersis No: 0309073518100001

Açıklama

Araçta detaylı iç temizlik işlemi ile giderilebilecek, kirlenme ve lekeler ekspertiz kapsamı dışında tutulmuştur.

Araç değerine etki etmeyecek mini onarım ve- veya pasta cila işlemi ile giderilebilecek vuruks ve çizikler ekspertiz kapsamı dışında tutulmuştur.

Aracın yaş, km ve genel durumu dikkate alınarak; normal kullanım şartları dahilinde de araçta oluşan fakat aracın görşelliğini ve teknik işleyişini etkilemeyen aşınma ve yıpranmalar ekspertiz kapsamı dışında tutulmuştur.

- Ekspertiz aracın kontrol edildiği gün için geçerli olup, hangi nedenle olursa olsun kontrol tarihinden sonra oluşabilecek hasarlardan Doğuş D Expert Ekspertiz ve Danışmanlık Anonim Şirketi ve Franchise sahibi tüm iş ortakları sorumlu değildir.
- Ekspertiz sonucu verilen tüm değerler, ölçümler ve tespitler, aracın formunda belirtilen km. ve tarih için geçerlidir. Bu tarih ve km. sonrası araçta olağan yıpranma, hatalı kullanım, yol ve hava şartları, sürücü hataları ve üretim kaynaklı olarak ortaya çıkabilecek arızalar ve hasarlar Doğuş D Expert Ekspertiz ve Danışmanlık Anonim Şirketi ve Franchise sahibi tüm iş ortakları'nın sorumluluğunda değildir.
- Rapordaki km bilgisi, aracın km panosundan okunmuş km bilgisidir. Doğuş D Expert Ekspertiz ve Danışmanlık Anonim Şirketi ve Franchise sahibi tüm iş ortakları, panodaki km bilgisinin gerçeği yansıtmaması dolayısıyla ekspertiz raporundaki tespitlerin eksik, yanlış veya yanıltıcı olmasından ve bunun sonuçlarından sorumlu değildir.
- Doğuş D Expert Ekspertiz ve Danışmanlık Anonim Şirketi ve Franchise sahibi tüm iş ortakları tarafından yapılan ikinci el araç ekspertizi aracın resmi fenni muayenesinin yerine geçmez ve resmi fenni muayenesinde başarılı olunacağını da garanti etmez.
- İmalatçı tarafından üretilen aracın daha sonradan üzerinde yapılan tadilatların uygun olmaması ve montajı yapılan yedek parçaların orijinal olmaması gerekli teknik bilgi ve yetkinliğe sahip kişiler tarafından montajının yapılmaması veya tamir şeklinin imalatçı tarafından kabul edilmiş teknik özelliklere uymaması gibi durumlar halinde sonradan doğabilecek her türlü can ve mal güvenliğini etkileyecek faktörler olmak üzere bu ve benzeri durumlardan ekspertiz raporumuz sorumlu değildir. ÖRNEK: Airbag ve emniyet kemerlerinin, radyatörlerin, aksların değiştirilmeyerek onarılması gibi durumlar.
- İkinci el araç ekspertizi aracın hiçbir parçası sökülmeden, tamamen çıplak gözle yapılmıştır. Araç içerisindeki veya aksamındaki hasarların tespiti için kapak, döşeme ve benzeri parçaların sökülmesi bu ekspertiz kapsamında olmayıp, Doğuş D Expert Ekspertiz ve Danışmanlık Anonim Şirketi ve Franchise sahibi tüm iş ortakları ancak bu şekilde detaylı bir ekspertiz sonucu ortaya çıkabilecek hasarların tespit edilememiş olmasından sorumlu değildir.
- TSE 13805 yönetmeliğine göre HYB numaramızın raporda belirtilmesi için en kapsamlı paketimiz Full Plus Ekspertiz ve üzeri paketlerimiz için geçerlidir.
- Uyarı: Tramer sorgulama içeriği, sigorta şirketleri tarafından Sigorta Bilgi ve Gözetim Merkezi ("SBM")'ne iletilen sigorta kayıtlarından ibarettir. İlgili sorguya ait tutarda, trafik ve kasko hasarlarında yer alan dava faizi ve yargılama giderleri dahil edilmemektedir. Tramer sorgulama içeriğindeki bilgiler resmî belge olarak kullanılamaz. Şirketimizin kayıtlarla herhangi bir bağlantısı olmayıp yalnızca bilgi amaçlı paylaşılmaktadır. Detaylı bilgi için SBM resmî internet sitesine başvurunuz.

Müşteri Adı/Soyadı

İmzası