

Doğuş D-Expert Ekspertiz ve Danışmanlık A.Ş D-Expert Ankara Şubesi
Bahçekapı Mah.Sanayi Bulvarı No:4/B Şaşmaz
ankara0601@dexpert.com.tr 0312 278 81 82 ETİMESGUT ANKARA

Rapor Tarihi: 04.03.2025 09:33
Rapor No: 06-01-1347681
Mersis No: 0309073518100001

Bayi No: 0601
Araç Giriş Tarihi: 04.03.2025 09:06

Sayfa: 1/11
Araç Çıkış Tarihi: 04.03.2025 09:33

Full Plus Ekspertiz



06CKG162

Eksper / İmza



06-HYB-8225

Doğuş D-Expert Ekspertiz ve Danışmanlık A.Ş D-Expert Ankara Şubesi
Bahçekapı Mah.Sanayi Bulvarı No:4/B Şaşmaz
ankara0601@dexpert.com.tr 0312 278 81 82 ETİMESGUT ANKARA

Rapor Tarihi: 04.03.2025 09:33 Bayi No: 0601 Sayfa: 2/11
Rapor No: 06-01-1347681 Araç Giriş Tarihi: 04.03.2025 09:06 Araç Çıkış Tarihi: 04.03.2025 09:33
Mersis No: 0309073518100001

Araç Bilgileri

Plaka	06CKG162	Şanzıman Tipi	Manuel
KM	97755	Yakıt Cinsi	Dizel
Şase	ZFA35600006T47627	Motor Gücü	70 kw
Motor Hacmi	1248cc	Marka	Fiat
Rengi	BEYAZ	Model	Egea
Sonraki Muayene Tar.	2025-11-24	Model Yılı	2020
Araç Tipi	Sedan	Ruhsat Sahibi	TAN OTO
Kapı Sayısı	4 Kapı		

Kaporta Kontrolü(Değişmiş Boyanmış kontrolü)

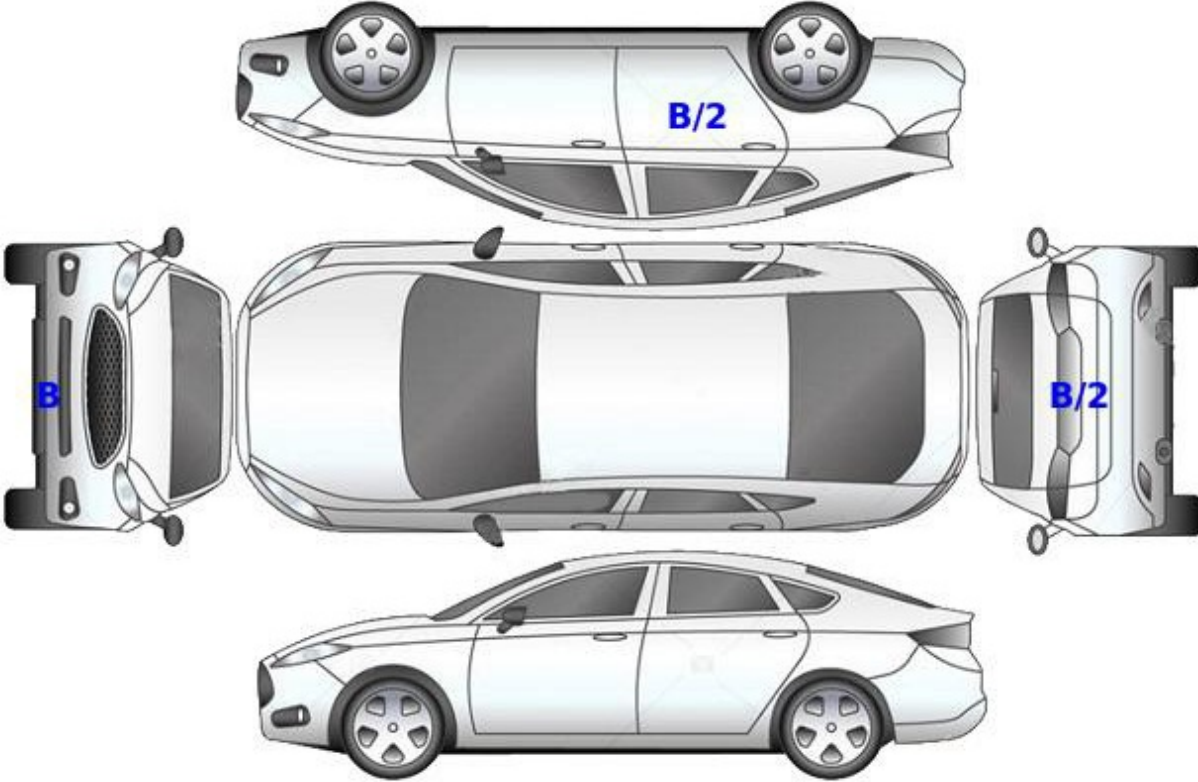

B: Boyalı

B/2: Lokal Boyalı

D: Değişmiş

Doğuş D-Expert Ekspertiz ve Danışmanlık A.Ş D-Expert Ankara Şubesi
Bahçekapı Mah.Sanayi Bulvarı No:4/B Şaşmaz
ankara0601@dexpert.com.tr 0312 278 81 82 ETİMESGUT ANKARA

Rapor Tarihi: 04.03.2025 09:33
Rapor No: 06-01-1347681
Mersis No: 0309073518100001

Bayi No: 0601
Araç Giriş Tarihi: 04.03.2025 09:06

Sayfa: 3/11
Araç Çıkış Tarihi: 04.03.2025 09:33

Kontrol Listesi

SORUNSUZ	BAKIM GEREKLİ	ONARIM/DEĞİŞİM GEREKLİ
----------	---------------	------------------------

	Durum	Notlar
Araç Kaporta Aksamı		Ezik çizik mevcut.
Araç Koltukları Mekanizmaları		
Taban, Tavan, Koltuk ve Kapı Döşemeleri		Kirlenmiş deforme olmuş.
Araç İç Donanımı ve Kumanda Kontrol Düğmeleri		
Aydınlatma ve İkaz Sistemi		
Silecekler		
Elektrik ve Elektronik Aksam		
Torpedo ve Emniyet Kemerleri		
Lastik ve Jantlar		Jantlar çizik.
Fren Sistemi ve Fren Hortumları		
Yürür Aksam		
Motor ve Motor Yağ Seviyesi		Kartel ezik ,triger yağ kaçağı mevcut.
Şanzıman		Vites körüğü ve vites topuzu deforme olmuş.
Diferansiyel		
Direksiyon Sistemi		
Eğlence Sistemi (Radyo vs.)		
Park Sensörleri		
Araç Altı		Alt muhafaza hasarlı.
Akü		
Klima		
Cam ve Cam Düğmeleri		
Kayışlar ve Rulmanlar		
Egzoz Sistemi ve Susturucular		
Soğutma Sistemi ve Soğutma Suyu		

Doğuş D-Expert Ekspertiz ve Danışmanlık A.Ş D-Expert Ankara Şubesi
Bahçekapı Mah.Sanayi Bulvarı No:4/B Şaşmaz
ankara0601@dexpert.com.tr 0312 278 81 82 ETİMESGUT ANKARA

Rapor Tarihi: 04.03.2025 09:33 Bayi No: 0601 Sayfa: 4/11
Rapor No: 06-01-1347681 Araç Giriş Tarihi: 04.03.2025 09:06 Araç Çıkış Tarihi: 04.03.2025 09:33
Mersis No: 0309073518100001

Yanal Kayma Ölçüm Değerleri

ÖN	ARKA
-1.1 m/km	0.0 m/km

Yanal kayma kabul edilebilir değeri max +5 / -5 (m/km) dir.

Süspansiyon Ölçüm Değerleri

AKS	Sol (%)	Sağ (%)	Fark (%)
1. Aks	72	77	5
2. Aks	72	65	7



Ön sağ sol ve arka sağ sol süspansiyon kabul edilebilirdeğer farkı max.%30 'dur.
Tek amortisör kabul edilebilir min. ölçüm değeri %21 'dir.

Fren Ölçüm Değerleri

Fren Ölçüm Değerleri (daN)	Sol	Sağ	Sapma (%)
1. Aks	2.583	2.7	4
2. Aks	1.7855	1.684	5
El Freni	1.6845	1.5675	6

Verimlilik

65

Sapma yüzdeleri 1. ve 2. aks için %25 altında ve el freni için %50 altında olmalıdır.

Lastikler

Aks	Ebat	Yol ve Yük Endeksi	Diş Derinliği	Tip
Sol Ön	205/55/16	94V	3,42 mm	Yazlık
Sol Arka	205/55/16	94V	3,94 mm	Yazlık
Sağ Ön	205/55/16	94V	3,44 mm	Yazlık
Sağ Arka	205/55/16	94V	3,78 mm	Yazlık



Jant, sağ arka > Çizik



Jant, sol ön > Çizik

Doğuş D-Expert Ekspertiz ve Danışmanlık A.Ş D-Expert Ankara Şubesi
Bahçekapı Mah.Sanayi Bulvarı No:4/B Şaşmaz
ankara0601@dexpert.com.tr 0312 278 81 82 ETİMESGUT ANKARA

Rapor Tarihi: 04.03.2025 09:33
Rapor No: 06-01-1347681
Mersis No: 0309073518100001

Bayi No: 0601
Araç Giriş Tarihi: 04.03.2025 09:06

Sayfa: 5/11
Araç Çıkış Tarihi: 04.03.2025 09:33

Dinamometre Ölçüm Değerleri

Ölçülen Motor Torku 581 NM	Teker Torku 546 NM	Teker Gücü 77 KW	Test Hızı 118 km/h
Ruhsat Verisi Güç 70 KW	Test Sonucu Güç 63 KW	Kayıp Güç 13 KW	Performans % 90,00

RPM (Devir/dk) Grafiği

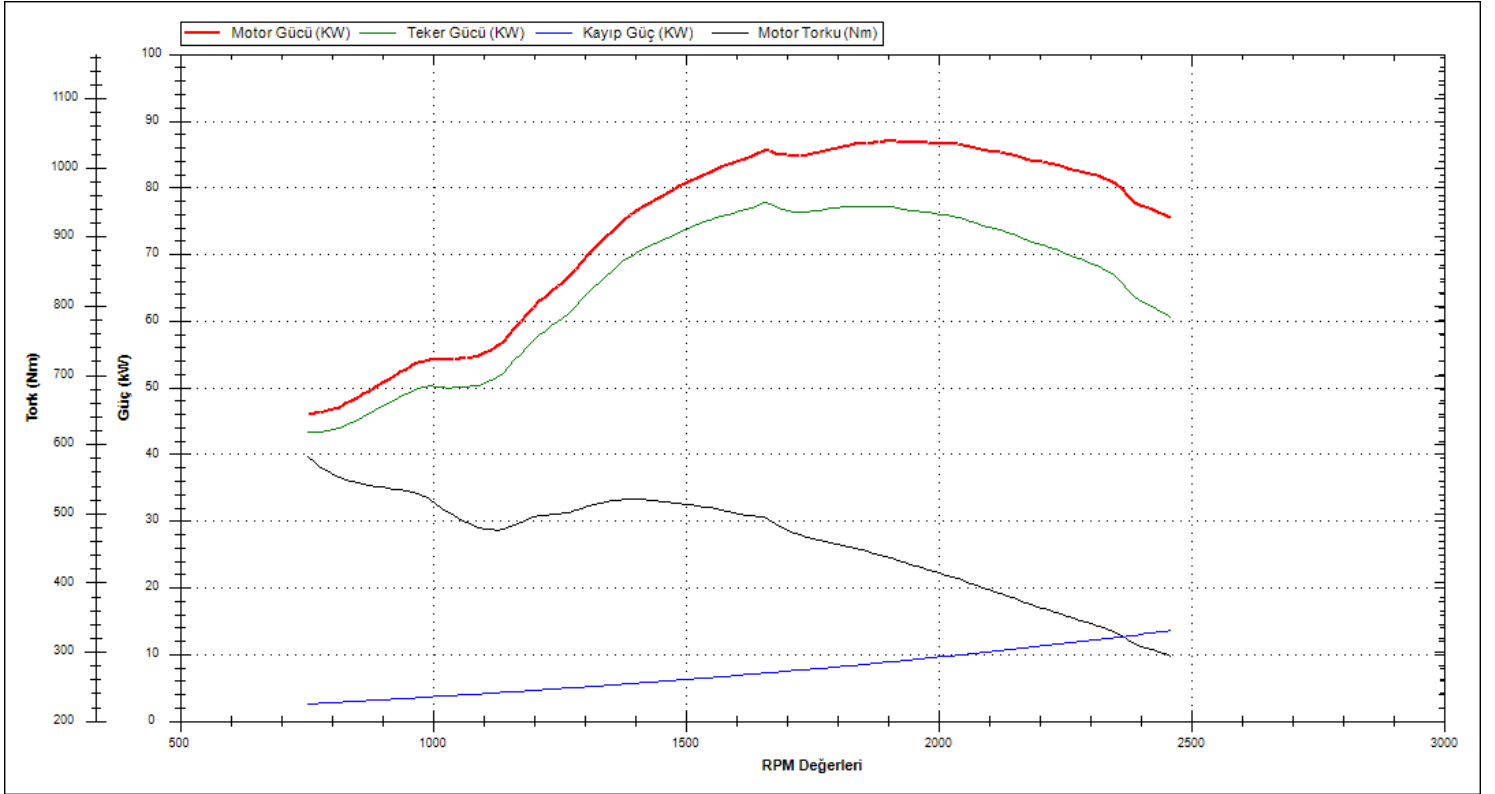

Doğuş D-Expert Ekspertiz ve Danışmanlık A.Ş D-Expert Ankara Şubesi
Bahçekapı Mah.Sanayi Bulvarı No:4/B Şaşmaz
ankara0601@dexpert.com.tr 0312 278 81 82 ETİMESGUT ANKARA

Rapor Tarihi: 04.03.2025 09:33 Bayi No: 0601 Sayfa: 6/11
Rapor No: 06-01-1347681 Araç Giriş Tarihi: 04.03.2025 09:06 Araç Çıkış Tarihi: 04.03.2025 09:33
Mersis No: 0309073518100001

OBD Genel Arıza Tarama

04.03.2025

Arac:

Fiat Aegea 1.6 JTDM

Motor kodu:

55 2603 84

Uretim yili;

Kilometre durumu:

Lisans numarası :

06CKG162

VIN:

ZFA35600006T47627 (kumanda unitesinden okunan)

Test edilmiş:

04.03.2025 09:25:12 / Standard

Hata kodu / Genel sorgulama / -

Tum yapı gruplarının hata kodu genel sorgulaması

Bileşen grubu

Sistem

Hata

OBD

OBD

Motor

Dizel motor

Hata kodu P0065A:

Alternator

Fonksiyon hatalıdır.

ABS

ABS

Hava yastığı

Hava yastığı

Klima

Klima

Hata kodu U1932:

Karoseri elektronik kumanda Unitesi

HATALI İLETİSİM!

Hata kodu U1934:

Karoseri elektronik kumanda Unitesi

HATALI İLETİSİM!

Hata kodu U2007:

Karoseri elektronik kumanda Unitesi

HATALI İLETİSİM!

Konfor

Body Computer

Hata kodu B1042:

On cam silecek limit svici

Fonksiyon hatalıdır.

Hata kodu B1110:

SAG SIS LAMBASI

ARIZALI ELEKTRİK DEVRESİ

Hata kodu B165A:

Alternator

Fonksiyon hatalıdır.

Konfor

Gosterge grubu

Hella Gutmann Solutions GmbH

mega macs PC

Konfor

PARK ASİSTANI

Direksiyon

Servo direksiyon

Hella Gutmann Solutions GmbH

mega macs PC

Doğuş D-Expert Ekspertiz ve Danışmanlık A.Ş D-Expert Ankara Şubesi
Bahçekapı Mah.Sanayi Bulvarı No:4/B Şaşmaz
ankara0601@dexpert.com.tr 0312 278 81 82 ETİMESGUT ANKARA

Rapor Tarihi: 04.03.2025 09:33 Bayi No: 0601 Sayfa: 7/11
Rapor No: 06-01-1347681 Araç Giriş Tarihi: 04.03.2025 09:06 Araç Çıkış Tarihi: 04.03.2025 09:33
Mersis No: 0309073518100001

Tramer Sorgulaması

Hasar Tarihi	Hasar Parça Değişimi	Hasar Tanımı	Ağır Hasarlı Mı ?	Hasar Maliyeti	Hasar Maliyeti Kur Bilgisi
24.02.2023		Çarpma	Hayır	2124	TL

Doğuş D-Expert Ekspertiz ve Danışmanlık A.Ş D-Expert Ankara Şubesi
Bahçekapı Mah.Sanayi Bulvarı No:4/B Şaşmaz
ankara0601@dexpert.com.tr 0312 278 81 82 ETİMESGUT ANKARA

Rapor Tarihi: 04.03.2025 09:33
Rapor No: 06-01-1347681
Mersis No: 0309073518100001

Bayi No: 0601
Araç Giriş Tarihi: 04.03.2025 09:06

Sayfa: 8/11
Araç Çıkış Tarihi: 04.03.2025 09:33

Araç Resimleri



Çizik



Tampon, arka, Arka tampon > Çizik



Tampon, arka, Arka tampon > Çizik

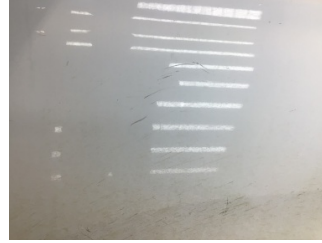

Kapı, sol ön, Kapı, sol ön > Çizik

Yağ seviyesi Soğutma SIVISI

Doğuş D-Expert Ekspertiz ve Danışmanlık A.Ş D-Expert Ankara Şubesi
Bahçekapı Mah.Sanayi Bulvarı No:4/B Şaşmaz
ankara0601@dexpert.com.tr 0312 278 81 82 ETİMESGUT ANKARA

Rapor Tarihi: 04.03.2025 09:33
Rapor No: 06-01-1347681
Mersis No: 0309073518100001

Bayi No: 0601
Araç Giriş Tarihi: 04.03.2025 09:06

Sayfa: 9/11
Araç Çıkış Tarihi: 04.03.2025 09:33

Vuruk



Motor, Yağ karteri > Ezik



Motor, Yağ karteri > Ezik



Bagaj kapağı/kapısı, Bagaj kapısı > Ezik



Marşbiyel, sağ, Marşbiyel, sağ > Ezik

Diğer



Şanzıman, Vites topuzu > Deforme Olmuş



Şanzıman, Vites körüğü > Deforme Olmuş



Kapı, sol ön, Kapı gergisi > Ses Yapıyor

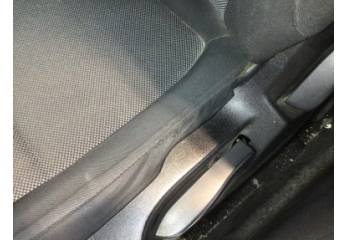

Koltuklar, ön, Koltuk, sol ön > Deforme Olmuş



Taban, Taban halısı > Kirlenmiş



Motor, Triger zinciri kapağı > Yağ Kaçağı



Motor, Alt muhafaza > Hasarlı



Marşbiyel, sağ, Marşbiyel, sağ > Boyası Atmış



Marşbiyel, sol, Marşbiyel, sol > Hasarlı



Elektrik donanımı/Pano, Akü > Test Sonucu

Doğuş D-Expert Ekspertiz ve Danışmanlık A.Ş D-Expert Ankara Şubesi
Bahçekapı Mah.Sanayi Bulvarı No:4/B Şaşmaz
ankara0601@dexpert.com.tr 0312 278 81 82 ETİMESGUT ANKARA

Rapor Tarihi: 04.03.2025 09:33 Bayi No: 0601 Sayfa: 10/11
Rapor No: 06-01-1347681 Araç Giriş Tarihi: 04.03.2025 09:06 Araç Çıkış Tarihi: 04.03.2025 09:33
Mersis No: 0309073518100001

Parça Grubu	Parça ve Hasar
Marşbiyel, sağ	Marşbiyel, sağ - Boyalı
Çamurluk, sağ arka	Çamurluk ağız - Lokal Boya
Kapı, sağ ön	Kapı gergisi - Ses Yapıyor

Notlar

Diğer notlar;

Araç kirli olduğundan göz ile kusur tespiti yapılamadı.sağ marşbiyel kapı iç kısmı onarımlı boyalı.

Doğuş D-Expert Ekspertiz ve Danışmanlık A.Ş D-Expert Ankara Şubesi
Bahçekapı Mah.Sanayi Bulvarı No:4/B Şaşmaz
ankara0601@dexpert.com.tr 0312 278 81 82 ETİMESGUT ANKARA

Rapor Tarihi: 04.03.2025 09:33 Bayi No: 0601 Sayfa: 11/11
Rapor No: 06-01-1347681 Araç Giriş Tarihi: 04.03.2025 09:06 Araç Çıkış Tarihi: 04.03.2025 09:33
Mersis No: 0309073518100001

Açıklama

Araçta detaylı iç temizlik işlemi ile giderilebilecek, kirlenme ve lekeler ekspertiz kapsamı dışında tutulmuştur.

Araç değerine etki etmeyecek mini onarım ve- veya pasta cila işlemi ile giderilebilecek vuruks ve çizikler ekspertiz kapsamı dışında tutulmuştur.

Aracın yaş, km ve genel durumu dikkate alınarak; normal kullanım şartları dahilinde de araçta oluşan fakat aracın görşelliğini ve teknik işleyişini etkilemeyen aşınma ve yıpranmalar ekspertiz kapsamı dışında tutulmuştur.

- Ekspertiz aracın kontrol edildiği gün için geçerli olup, hangi nedenle olursa olsun kontrol tarihinden sonra oluşabilecek hasarlardan Doğuş D Expert Ekspertiz ve Danışmanlık Anonim Şirketi ve Franchise sahibi tüm iş ortakları sorumlu değildir.
- Ekspertiz sonucu verilen tüm değerler, ölçümlenmeler ve tespitler, aracın formunda belirtilen km. ve tarih için geçerlidir. Bu tarih ve km. sonrası araçta olağan yıpranma, hatalı kullanım, yol ve hava şartları, sürücü hataları ve üretim kaynaklı olarak ortaya çıkabilecek arızalar ve hasarlar Doğuş D Expert Ekspertiz ve Danışmanlık Anonim Şirketi ve Franchise sahibi tüm iş ortakları'nın sorumluluğunda değildir.
- Rapordaki km bilgisi, aracın km panosundan okunmuş km bilgisidir. Doğuş D Expert Ekspertiz ve Danışmanlık Anonim Şirketi ve Franchise sahibi tüm iş ortakları,panodaki km bilgisinin gerçeği yansıtmaması dolayısıyla ekspertiz raporundaki tespitlerin eksik, yanlış veya yanıltıcı olmasından ve bunun sonuçlarından sorumlu değildir.
- Doğuş D Expert Ekspertiz ve Danışmanlık Anonim Şirketi ve Franchise sahibi tüm iş ortakları tarafından yapılan ikinci el araç ekspertizi aracın resmi fenni muayenesinin yerine geçmez ve resmi fenni muayenesinde başarılı olunacağını da garanti etmez.
- İmalatçı tarafından üretilen aracın daha sonradan üzerinde yapılan tadilatların uygun olmaması ve montajı yapılan yedek parçaların orijinal olmaması gerekli teknik bilgi ve yetkinliğe sahip kişiler tarafından montajının yapılmaması veya tamir seklinin imalatçı tarafından kabul edilmiş teknik özelliklere uymaması gibi durumlar halinde sonradan doğabilecek her türlü can ve mal güvenliğini etkileyecek faktörler olmak üzere bu ve benzeri durumlardan ekspertiz raporumuz sorumlu değildir. ÖRNEK: Airbag ve emniyet kemerlerinin, radyatörlerin, aksların değiştirilmeyerek onarılması gibi durumlar.
- İkinci el araç ekspertizi aracın hiçbir parçası sökülmeden, tamamen çıplak gözle yapılmıştır. Araç içerisindeki veya aksamındaki hasarların tespiti için kapak, döşeme ve benzeri parçaların sökülmesi bu ekspertiz kapsamında olmayıp, Doğuş D Expert Ekspertiz ve Danışmanlık Anonim Şirketi ve Franchise sahibi tüm iş ortakları ancak bu şekilde detaylı bir ekspertiz sonucu ortaya çıkabilecek hasarların tespit edilememiş olmasından sorumlu değildir.
- TSE 13805 yönetmeliğine göre HYB numaramızın raporda belirtilmesi için en kapsamlı paketimiz Full Plus Ekspertiz ve üzeri paketlerimiz için geçerlidir.
- Uyarı: Tramer sorgulama içeriği, sigorta şirketleri tarafından Sigorta Bilgi ve Gözetim Merkezi ("SBM")'ne iletilen sigorta kayıtlarından ibarettir. İlgili sorguya ait tutarda, trafik ve kasko hasarlarında yer alan dava faizi ve yargılama giderleri dahil edilmemektedir. Tramer sorgulama içeriğindeki bilgiler resmî belge olarak kullanılamaz. Şirketimizin kayıtlarla herhangi bir bağlantısı olmayıp yalnızca bilgi amaçlı paylaşılmaktadır. Detaylı bilgi için SBM resmî internet sitesine başvurunuz.

Müşteri Adı/Soyadı

İmzası