

Doğuş D-Expert Ekspertiz ve Danışmanlık A.Ş D-Expert Ankara Şubesi  
Bahçekapı Mah.Sanayi Bulvarı No:4/B Şaşmaz  
ankara0601@dexpert.com.tr 0312 278 81 82 ETİMESGUT ANKARA

Rapor Tarihi: 08.03.2025 13:43  
Rapor No: 06-01-1349203  
Mersis No: 0309073518100001

Bayi No: 0601  
Araç Giriş Tarihi: 08.03.2025 13:14

Sayfa: 1/12  
Araç Çıkış Tarihi: 08.03.2025 13:43

# Full Plus Ekspertiz



## 06CFJ531

Eksper / İmza



06-HYB-8225

Doğuş D-Expert Ekspertiz ve Danışmanlık A.Ş D-Expert Ankara Şubesi  
Bahçekapı Mah.Sanayi Bulvarı No:4/B Şaşmaz  
ankara0601@dexpert.com.tr 0312 278 81 82 ETİMESGUT ANKARA

Rapor Tarihi: 08.03.2025 13:43 Bayi No: 0601 Sayfa: 2/12  
Rapor No: 06-01-1349203 Araç Giriş Tarihi: 08.03.2025 13:14 Araç Çıkış Tarihi: 08.03.2025 13:43  
Mersis No: 0309073518100001

## Araç Bilgileri

Plaka	06CFJ531	Şanzıman Tipi	Manuel
KM	102056	Yakıt Cinsi	Dizel
Şase	ZFA35600006S86189	Motor Gücü	70 kw
Marka	Fiat	Motor Hacmi	1248cc
Rengi	BEYAZ	Model	Egea
Sonraki Muayene Tar.	2025-09-29	Model Yılı	2020
Araç Tipi	Sedan	Ruhsat Sahibi	TAN OTO
Kapı Sayısı	4 Kapı		

## Kaporta Kontrolü(Değişmiş Boyanmış kontrolü)

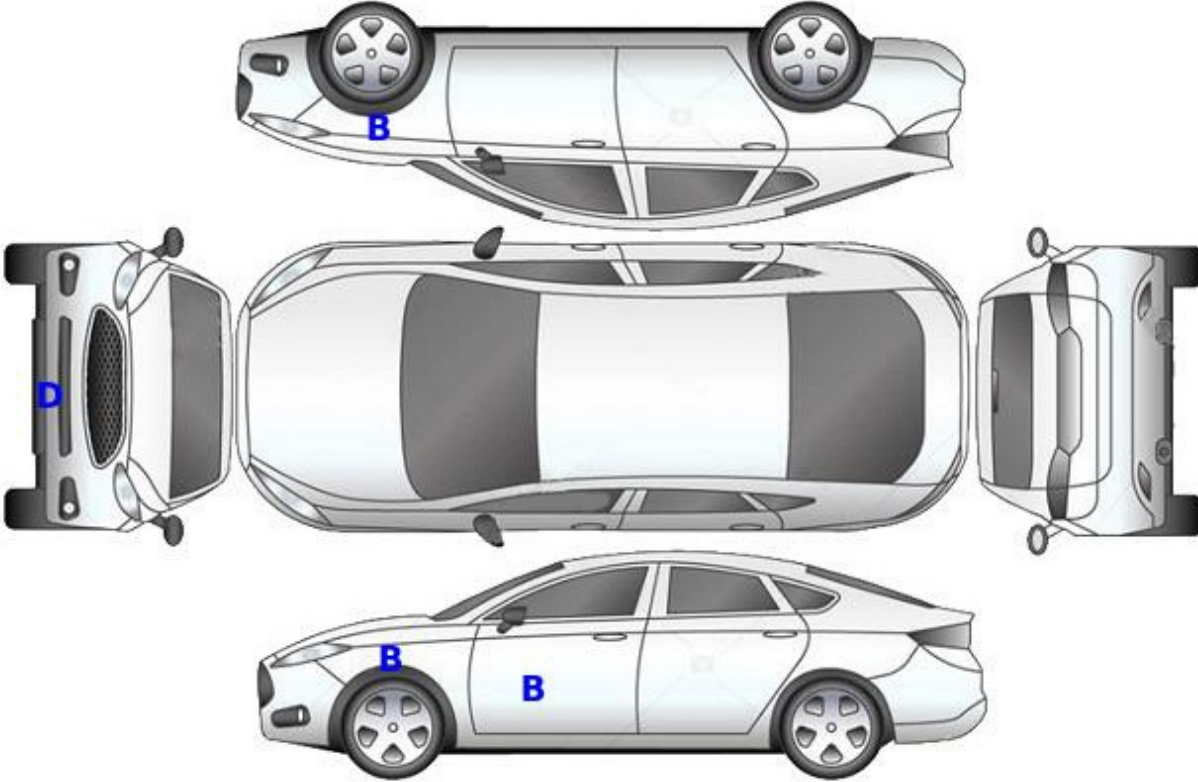

**B: Boyalı**

**B/2: Lokal Boyalı**

**D: Değişmiş**

Doğuş D-Expert Ekspertiz ve Danışmanlık A.Ş D-Expert Ankara Şubesi  
Bahçekapı Mah.Sanayi Bulvarı No:4/B Şaşmaz  
ankara0601@dexpert.com.tr 0312 278 81 82 ETİMESGUT ANKARA

Rapor Tarihi: 08.03.2025 13:43  
Rapor No: 06-01-1349203  
Mersis No: 0309073518100001

Bayi No: 0601  
Araç Giriş Tarihi: 08.03.2025 13:14

Sayfa: 3/12  
Araç Çıkış Tarihi: 08.03.2025 13:43

## Kontrol Listesi

SORUNSUZ	BAKIM GEREKLİ	ONARIM/DEĞİŞİM GEREKLİ
----------	---------------	------------------------

	Durum	Notlar
Araç Kaporta Aksamı	ONARIM/DEĞİŞİM GEREKLİ	Ezik çizik hasar mevcut.
Araç Koltukları Mekanizmaları	SORUNSUZ	
Taban, Tavan, Koltuk ve Kapı Döşemeleri	ONARIM/DEĞİŞİM GEREKLİ	Kirlenmiş çön koltuk deforme olmuş.
Araç İç Donanımı ve Kumanda Kontrol Düğmeleri	SORUNSUZ	
Aydınlatma ve İkaz Sistemi	BAKIM GEREKLİ	Farlar solmuş deforme olmuş.
Silecekler	SORUNSUZ	
Elektrik ve Elektronik Aksam	SORUNSUZ	
Torpedo ve Emniyet Kemerleri	SORUNSUZ	
Lastik ve Jantlar	BAKIM GEREKLİ	Lastik basınç uyarısı mevcut.
Fren Sistemi ve Fren Hortumları	SORUNSUZ	
Yürür Aksam	SORUNSUZ	
Motor ve Motor Yağ Seviyesi	BAKIM GEREKLİ	Yağ kaçağı mevcut.
Şanzıman	BAKIM GEREKLİ	Yağ kaçağı mevcut.
Diferansiyel	SORUNSUZ	
Direksiyon Sistemi	ONARIM/DEĞİŞİM GEREKLİ	Direksiyon simidi deforme olmuş.
Eğlence Sistemi (Radyo vs. )	SORUNSUZ	
Park Sensörleri	SORUNSUZ	
Araç Altı	ONARIM/DEĞİŞİM GEREKLİ	Alt muhafaza hasarlı.
Akü	SORUNSUZ	
Klima	BAKIM GEREKLİ	Klima soğutmuyor.
Cam ve Cam Düğmeleri	BAKIM GEREKLİ	Ön cm taş izleri mevcut.
Kayışlar ve Rulmanlar	SORUNSUZ	
Egzoz Sistemi ve Susturucular	SORUNSUZ	
Soğutma Sistemi ve Soğutma Suyu	SORUNSUZ	

Doğuş D-Expert Ekspertiz ve Danışmanlık A.Ş D-Expert Ankara Şubesi  
Bahçekapı Mah.Sanayi Bulvarı No:4/B Şaşmaz  
ankara0601@dexpert.com.tr 0312 278 81 82 ETİMESGUT ANKARA

Rapor Tarihi: 08.03.2025 13:43 Bayi No: 0601 Sayfa: 4/12  
Rapor No: 06-01-1349203 Araç Giriş Tarihi: 08.03.2025 13:14 Araç Çıkış Tarihi: 08.03.2025 13:43  
Mersis No: 0309073518100001

## Yanal Kayma Ölçüm Değerleri

ÖN	ARKA
-6.9 ! m/km	0.0 m/km

Yanal kayma kabul edilebilir değeri max +5 / -5 (m/km) dir.

## Süspansiyon Ölçüm Değerleri

AKS	Sol (%)	Sağ (%)	Fark (%)
1. Aks	63	67	4
2. Aks	79	59	20

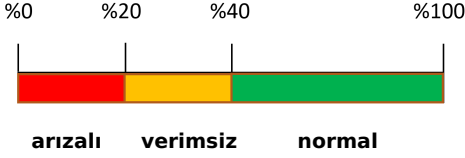

Ön sağ sol ve arka sağ sol süspansiyon kabul edilebilirdeğer farkı max.%30 'dur.  
Tek amortisör kabul edilebilir min. ölçüm değeri %21 'dir.

## Fren Ölçüm Değerleri

Fren Ölçüm Değerleri (daN)	Sol	Sağ	Sapma (%)
1. Aks	2.889	2.406	16
2. Aks	1.808	1.7385	3
El Freni	1.1035	1.409	21

### Verimlilik

66

Sapma yüzdeleri 1. ve 2. aks için %25 altında ve el freni için %50 altında olmalıdır.

## Lastikler

Aks	Ebat	Yol ve Yük Endeksi	Diş Derinliği	Tip
Sol Ön	195/65/15	91H	4,38 mm	Kışlık
Sol Arka	195/65/15	91H	4,94 mm	Kışlık
Sağ Ön	195/65/15	91H	4,45 mm	Kışlık
Sağ Arka	195/65/15	91H	4,64 mm	Kışlık



Tekerlek/Lastik > Uyarı Lambası Yanıyor

Doğuş D-Expert Ekspertiz ve Danışmanlık A.Ş D-Expert Ankara Şubesi  
Bahçekapı Mah.Sanayi Bulvarı No:4/B Şaşmaz  
ankara0601@dexpert.com.tr 0312 278 81 82 ETİMESGUT ANKARA

Rapor Tarihi: 08.03.2025 13:43  
Rapor No: 06-01-1349203  
Mersis No: 0309073518100001

Bayi No: 0601  
Araç Giriş Tarihi: 08.03.2025 13:14

Sayfa: 5/12  
Araç Çıkış Tarihi: 08.03.2025 13:43

## Dinamometre Ölçüm Değerleri

Ölçülen Motor Torku 460 NM	Teker Torku 421 NM	Teker Gücü 63 KW	Test Hızı 115 km/h
Ruhsat Verisi Güç 70 KW	Test Sonucu Güç 64 KW	Kayıp Güç 9 KW	Performans % 91,43

## RPM (Devir/dk) Grafiği

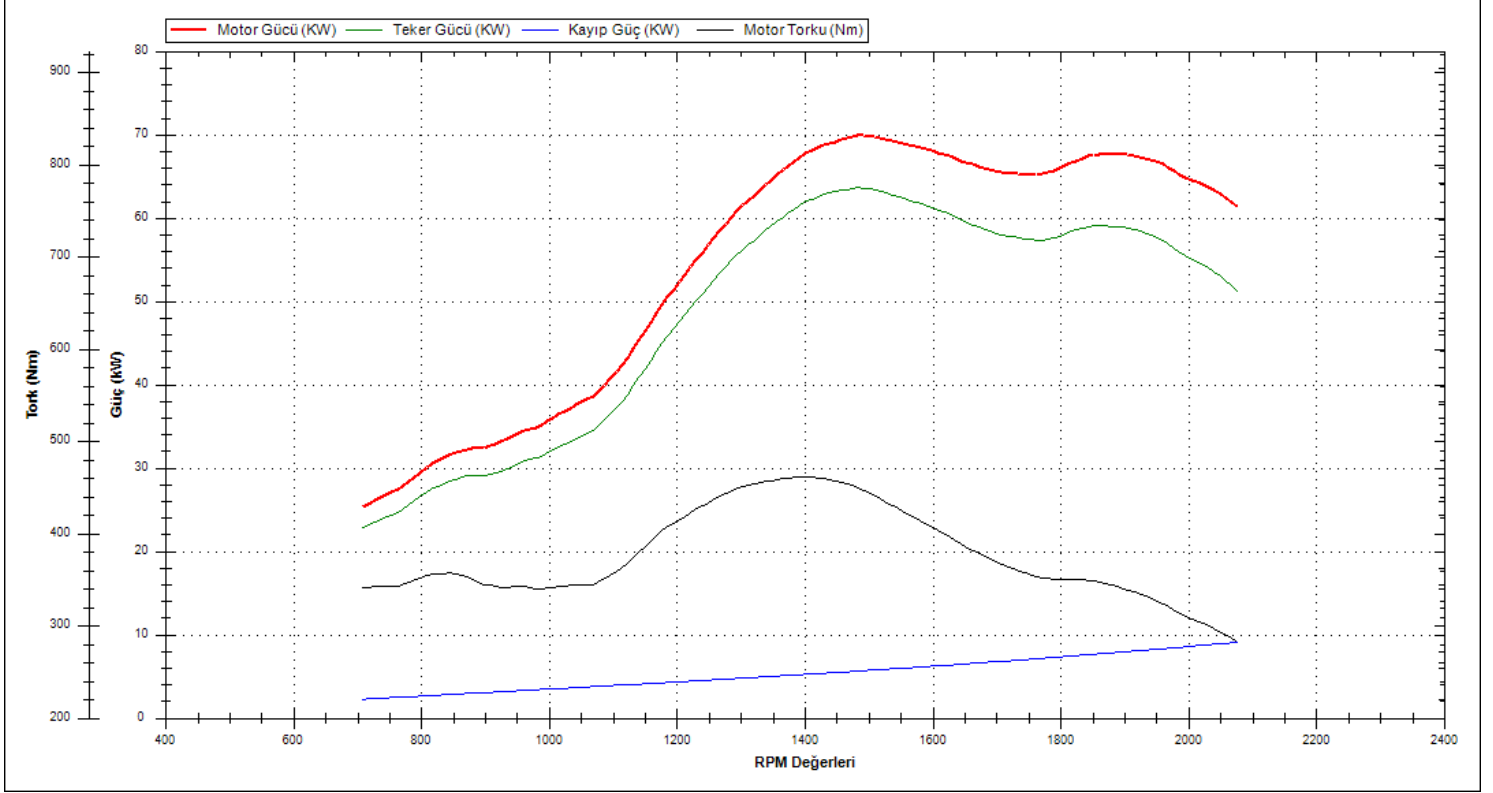

Doğuş D-Expert Ekspertiz ve Danışmanlık A.Ş D-Expert Ankara Şubesi  
Bahçekapı Mah.Sanayi Bulvarı No:4/B Şaşmaz  
ankara0601@dexpert.com.tr 0312 278 81 82 ETİMESGUT ANKARA

Rapor Tarihi: 08.03.2025 13:43 Bayi No: 0601 Sayfa: 6/12  
Rapor No: 06-01-1349203 Araç Giriş Tarihi: 08.03.2025 13:14 Araç Çıkış Tarihi: 08.03.2025 13:43  
Mersis No: 0309073518100001

## OBD Genel Arıza Tarama

08.03.2025

Arac:

Fiat Aegea 1.3 JTDM

Motor kodu:

55 2669 63

Uretim yili;

Kilometre durumu:

Lisans numarası :

06CFJ531

VIN:

ZFA35600006586189 (kumanda unitesinden okunan)

Test edilmiş:

08.03.2025 13:12:22 / Standard

Hata kodu / Genel sorgulama / -

Tum yapı gruplarının hata kodu genel sorgulaması

Bileşen grubu

Sistem

Hata

OBD

OBD

(7)

Hata kodu P2223:

NOx SENSORU ISITICISI KONTROL SENSORU SINYALI SIRA

2

GIRIS SINYALI ZAYIF

Hata kodu P2223:

NOx SENSORU ISITICISI KONTROL SENSORU SINYALI SIRA

2

GIRIS SINYALI ZAYIF

Hata kodu P220F:

Sıra 1 1sitict kontrol sinyali NOx sensori 2

HATALI FONKSIYON/ARALIK

Hata kodu P24D1:

Kurum partikil filtresi

REJENERASYON TAMAMLANMADI

Hata kodu P2223:

NOx SENSORU ISITICISI KONTROL SENSORU SINYALI SIRA

2

GIRIS SINYALI ZAYIF

Hata kodu P220F:

Sıra 1 1sitict kontrol sinyali NOx sensori 2

HATALI FONKSIYON/ARALIK

Hata kodu P24D1:

Kurum partikil filtresi

REJENERASYON TAMAMLANMADI

Motor

Dizel motor

(0)\*

ABS

ABS

(0)

Hava yastigi

Hava yastigi

(0)

Klima

Klima

(0)

Konfor

Body Computer

(0)

Konfor

Gosterge grubu

(0)

Direksiyon

Servo direksiyon

(0)

Hella Gutmann Solutions GmbH

mega macs PC

Doğuş D-Expert Ekspertiz ve Danışmanlık A.Ş D-Expert Ankara Şubesi  
Bahçekapı Mah.Sanayi Bulvarı No:4/B Şaşmaz  
ankara0601@dexpert.com.tr 0312 278 81 82 ETİMESGUT ANKARA

Rapor Tarihi: 08.03.2025 13:43 Bayi No: 0601 Sayfa: 7/12  
Rapor No: 06-01-1349203 Araç Giriş Tarihi: 08.03.2025 13:14 Araç Çıkış Tarihi: 08.03.2025 13:43  
Mersis No: 0309073518100001

## Tramer Sorgulaması

Hasar Tarihi	Hasar Parça Değişimi	Hasar Tanımı	Ağır Hasarlı mı ?	Hasar Maliyeti	Hasar Maliyeti Kur Bilgisi
18.11.2024		Park Halinde Çarpılma	Hayır	974.1	TL
13.11.2024		Çarpma	Hayır	2269.5	TL
08.11.2024		Çarpma	Hayır	6834.85	TL
05.11.2024		Çarpma	Hayır	7685.7	TL
21.12.2022		Çarpma	Hayır	3555.64	TL
04.03.2021		Çarpışma	Hayır	7232.01	TL
12.12.2020		Çarpma	Hayır	3955.73	TL

Doğuş D-Expert Ekspertiz ve Danışmanlık A.Ş D-Expert Ankara Şubesi  
Bahçekapı Mah.Sanayi Bulvarı No:4/B Şaşmaz  
ankara0601@dexpert.com.tr 0312 278 81 82 ETİMESGUT ANKARA

Rapor Tarihi: 08.03.2025 13:43  
Rapor No: 06-01-1349203  
Mersis No: 0309073518100001

Bayi No: 0601  
Araç Giriş Tarihi: 08.03.2025 13:14

Sayfa: 8/12  
Araç Çıkış Tarihi: 08.03.2025 13:43

## Araç Resimleri



## Çizik



Tampon, ön, Ön tampon >  
Çizik

**Yağ seviyesi Soğutma SIVISI**



Doğuş D-Expert Ekspertiz ve Danışmanlık A.Ş D-Expert Ankara Şubesi  
Bahçekapı Mah.Sanayi Bulvarı No:4/B Şaşmaz  
ankara0601@dexpert.com.tr 0312 278 81 82 ETİMESGUT ANKARA

Rapor Tarihi: 08.03.2025 13:43  
Rapor No: 06-01-1349203  
Mersis No: 0309073518100001

Bayi No: 0601  
Araç Giriş Tarihi: 08.03.2025 13:14

Sayfa: 9/12  
Araç Çıkış Tarihi: 08.03.2025 13:43

## Vuruk



Kapı, sol ön, Kapı, sol ön > Ezik



Kapı, sol arka, Kapı, sol arka > Ezik



Bagaj kapağı/kapısı, Bagaj kapısı > Ezik

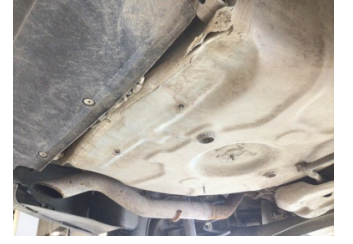

Arka bölüm, Bagaj havuzu > Ezik



Marşbiyel, sol, Marşbiyel, sol > Ezik



Marşbiyel, sağ, Marşbiyel, sağ > Ezik



Çamurluk, sağ, Çamurluk, sağ > Ezik

## Diğer



Camlar, Ön cam > Taş lzi



Kapı, sağ ön, Kapı, sağ ön > Hasarlı



Koltuklar, ön, Koltuk, sağ ön > Kirlenmiş



Kapı, sol arka, Kapı gergisi > Ses Yapıyor



Koltuklar, ön, Koltuk, sol ön > Deforme Olmuş



Taban, Taban halısı > Kirlenmiş



Tavan, Tavan > Noktasal Ezik



Motor, Motor/Yakıt sistemi > Sızdırıyor

Doğuş D-Expert Ekspertiz ve Danışmanlık A.Ş D-Expert Ankara Şubesi  
Bahçekapı Mah.Sanayi Bulvarı No:4/B Şaşmaz  
ankara0601@dexpert.com.tr 0312 278 81 82 ETİMESGUT ANKARA

Rapor Tarihi: 08.03.2025 13:43  
Rapor No: 06-01-1349203  
Mersis No: 0309073518100001

Bayi No: 0601  
Araç Giriş Tarihi: 08.03.2025 13:14

Sayfa: 10/12  
Araç Çıkış Tarihi: 08.03.2025 13:43

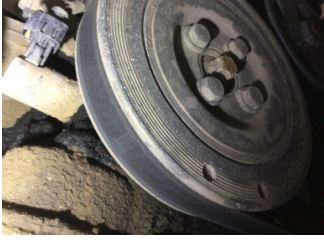

Motor, Triger zinciri kapağı > Yağ Kaçağı



Şanzıman, Şanzıman > Yağ Kaçağı



Motor, Alt muhafaza > Hasarlı



Kapı, sağ ön, Kapı, sağ ön > Noktasal Ezik



Tampon, arka, Çeki demir kapağı > Sökülmüş-Yok



Tampon, arka, Arka tampon > Hasarlı



Çamurluk, sol arka, Çamurluk, sol arka > Noktasal Ezik



Kapı, sağ ön, Kapı, sağ ön > Boyası Atmış



Çamurluk, sol, Çamurluk, sol > Boyası Atmış



Farlar, Far, sol > Solmuş



Farlar, Far, sağ > Solmuş



Çamurluk, sol, Çamurluk, sol > Hasarlı



Tampon, ön, Ön tampon > Ayarsız



Elektrik donanımı/Pano, Akü > Test Sonucu



Direksiyon sistemi, Direksiyon simidi > Deforme Olmuş

**Parça Grubu**

Marşbiyel, sol

İlave parçalar, ön

Kalorifer/Klima

Kapı, sağ arka

**Parça ve Hasar**

Marşbiyel, sol - Boyalı

Ön koruma demiri - Değişmiş

Klima - Çalışmıyor

Kapı gergisi - Ses Yapıyor

Doğuş D-Expert Ekspertiz ve Danışmanlık A.Ş D-Expert Ankara Şubesi  
Bahçekapı Mah.Sanayi Bulvarı No:4/B Şaşmaz  
ankara0601@dexpert.com.tr 0312 278 81 82 ETİMESGUT ANKARA

Rapor Tarihi: 08.03.2025 13:43 Bayi No: 0601 Sayfa: 11/12  
Rapor No: 06-01-1349203 Araç Giriş Tarihi: 08.03.2025 13:14 Araç Çıkış Tarihi: 08.03.2025 13:43  
Mersis No: 0309073518100001

## Notlar

### Test hattı ile ilgili notlar;

Yanal Kayma Ölçüm Değerleri tolerans aralığı dışındadır. Servis tespiti önerilir.

### Diğer notlar;

Araç kirli olduğundan göz ile kusur tespiti yapılamadı.sol ön kapı sol ön çamurluk sökülmüş takılmış iç dış onarımlı.sol arka kapı bağlantı vidalarıyla oynanmış.

Doğuş D-Expert Ekspertiz ve Danışmanlık A.Ş D-Expert Ankara Şubesi  
Bahçekapı Mah.Sanayi Bulvarı No:4/B Şaşmaz  
ankara0601@dexpert.com.tr 0312 278 81 82 ETİMESGUT ANKARA

Rapor Tarihi: 08.03.2025 13:43 Bayi No: 0601 Sayfa: 12/12  
Rapor No: 06-01-1349203 Araç Giriş Tarihi: 08.03.2025 13:14 Araç Çıkış Tarihi: 08.03.2025 13:43  
Mersis No: 0309073518100001

## Açıklama

Araçta detaylı iç temizlik işlemi ile giderilebilecek, kirlenme ve lekeler ekspertiz kapsamı dışında tutulmuştur.

Araç değerine etki etmeyecek mini onarım ve- veya pasta cila işlemi ile giderilebilecek vuruks ve çizikler ekspertiz kapsamı dışında tutulmuştur.

Aracın yaş, km ve genel durumu dikkate alınarak; normal kullanım şartları dahilinde de araçta oluşan fakat aracın görşelliğini ve teknik işleyişini etkilemeyen aşınma ve yıpranmalar ekspertiz kapsamı dışında tutulmuştur.

- Ekspertiz aracın kontrol edildiği gün için geçerli olup, hangi nedenle olursa olsun kontrol tarihinden sonra oluşabilecek hasarlardan Doğuş D Expert Ekspertiz ve Danışmanlık Anonim Şirketi ve Franchise sahibi tüm iş ortakları sorumlu değildir.
- Ekspertiz sonucu verilen tüm değerler, ölçümlenmeler ve tespitler, aracın formunda belirtilen km. ve tarih için geçerlidir. Bu tarih ve km. sonrası araçta olağan yıpranma, hatalı kullanım, yol ve hava şartları, sürücü hataları ve üretim kaynaklı olarak ortaya çıkabilecek arızalar ve hasarlar Doğuş D Expert Ekspertiz ve Danışmanlık Anonim Şirketi ve Franchise sahibi tüm iş ortakları'nın sorumluluğunda değildir.
- Rapordaki km bilgisi, aracın km panosundan okunmuş km bilgisidir. Doğuş D Expert Ekspertiz ve Danışmanlık Anonim Şirketi ve Franchise sahibi tüm iş ortakları,panodaki km bilgisinin gerçeği yansıtmaması dolayısıyla ekspertiz raporundaki tespitlerin eksik, yanlış veya yanıltıcı olmasından ve bunun sonuçlarından sorumlu değildir.
- Doğuş D Expert Ekspertiz ve Danışmanlık Anonim Şirketi ve Franchise sahibi tüm iş ortakları tarafından yapılan ikinci el araç ekspertizi aracın resmi fenni muayenesinin yerine geçmez ve resmi fenni muayenesinde başarılı olunacağını da garanti etmez.
- İmalatçı tarafından üretilen aracın daha sonradan üzerinde yapılan tadilatların uygun olmaması ve montajı yapılan yedek parçaların orijinal olmaması gerekli teknik bilgi ve yetkinliğe sahip kişiler tarafından montajının yapılmaması veya tamir seklinin imalatçı tarafından kabul edilmiş teknik özelliklere uymaması gibi durumlar halinde sonradan doğabilecek her türlü can ve mal güvenliğini etkileyecek faktörler olmak üzere bu ve benzeri durumlardan ekspertiz raporumuz sorumlu değildir. ÖRNEK: Airbag ve emniyet kemerlerinin, radyatörlerin, aksların değiştirilmeyerek onarılması gibi durumlar.
- İkinci el araç ekspertizi aracın hiçbir parçası sökülmeden, tamamen çıplak gözle yapılmıştır. Araç içerisindeki veya aksamındaki hasarların tespiti için kapak, döşeme ve benzeri parçaların sökülmesi bu ekspertiz kapsamında olmayıp, Doğuş D Expert Ekspertiz ve Danışmanlık Anonim Şirketi ve Franchise sahibi tüm iş ortakları ancak bu şekilde detaylı bir ekspertiz sonucu ortaya çıkabilecek hasarların tespit edilememiş olmasından sorumlu değildir.
- TSE 13805 yönetmeliğine göre HYB numaramızın raporda belirtilmesi için en kapsamlı paketimiz Full Plus Ekspertiz ve üzeri paketlerimiz için geçerlidir.
- Uyarı: Tramer sorgulama içeriği, sigorta şirketleri tarafından Sigorta Bilgi ve Gözetim Merkezi ("SBM")'ne iletilen sigorta kayıtlarından ibarettir. İlgili sorguya ait tutarda, trafik ve kasko hasarlarında yer alan dava faizi ve yargılama giderleri dahil edilmemektedir. Tramer sorgulama içeriğindeki bilgiler resmî belge olarak kullanılamaz. Şirketimizin kayıtlarla herhangi bir bağlantısı olmayıp yalnızca bilgi amaçlı paylaşılmaktadır. Detaylı bilgi için SBM resmî internet sitesine başvurunuz.

Müşteri Adı/Soyadı

İmzası