

Doğuş D-Expert Ekspertiz ve Danışmanlık A.Ş D-Expert Ankara Şubesi
Bahçekapı Mah.Sanayi Bulvarı No:4/B Şaşmaz
ankara0601@dexpert.com.tr 0312 278 81 82 ETİMESGUT ANKARA

Rapor Tarihi: 07.12.2024 11:11
Rapor No: 06-01-1316896
Mersis No: 0309073518100001

Bayi No: 0601
Araç Giriş Tarihi: 07.12.2024 10:11

Sayfa: 1/10
Araç Çıkış Tarihi: 07.12.2024 11:11

Full Plus Ekspertiz



06CNV549

Eksper / İmza



06-HYB-8225

Doğuş D-Expert Ekspertiz ve Danışmanlık A.Ş D-Expert Ankara Şubesi
Bahçekapı Mah.Sanayi Bulvarı No:4/B Şaşmaz
ankara0601@dexpert.com.tr 0312 278 81 82 ETİMESGUT ANKARA

Rapor Tarihi: 07.12.2024 11:11 Bayi No: 0601 Sayfa: 2/10
Rapor No: 06-01-1316896 Araç Giriş Tarihi: 07.12.2024 10:11 Araç Çıkış Tarihi: 07.12.2024 11:11
Mersis No: 0309073518100001

Araç Bilgileri

Plaka	06CNV549	Şanzıman Tipi	Manuel
KM	80041	Yakıt Cinsi	Dizel
Şase	ZFA35600006U79994	Motor Gücü	70 kw
Motor Hacmi	1248cc	Marka	Fiat
Renği	BEYAZ	Model	Egea
Sonraki Muayene Tar.	2026-05-25	Model Yılı	2021
Araç Tipi	Sedan	Ruhsat Sahibi	TAN OTO
Kapı Sayısı	4 Kapı		

Kaporta Kontrolü(Değişmiş Boyanmış kontrolü)

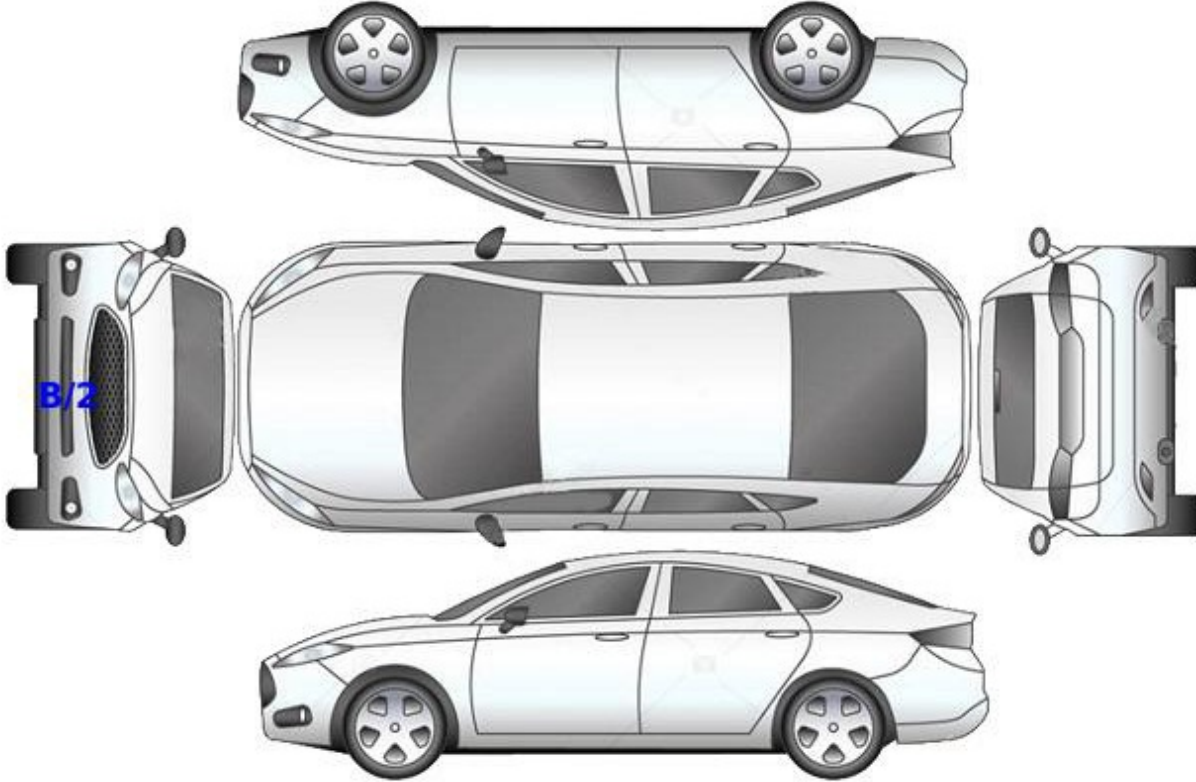

B: Boyalı

B/2: Lokal Boyalı

D: Değişmiş

Doğuş D-Expert Ekspertiz ve Danışmanlık A.Ş D-Expert Ankara Şubesi
Bahçekapı Mah.Sanayi Bulvarı No:4/B Şaşmaz
ankara0601@dexpert.com.tr 0312 278 81 82 ETİMESGUT ANKARA

Rapor Tarihi: 07.12.2024 11:11 Bayi No: 0601 Sayfa: 3/10
Rapor No: 06-01-1316896 Araç Giriş Tarihi: 07.12.2024 10:11 Araç Çıkış Tarihi: 07.12.2024 11:11
Mersis No: 0309073518100001

Kontrol Listesi

SORUNSUZ	BAKIM GEREKLİ	ONARIM/DEĞİŞİM GEREKLİ
----------	---------------	------------------------

	Durum	Notlar
Araç Kaporta Aksamı	ONARIM/DEĞİŞİM GEREKLİ	Ezikler çizikler mevcut.
Araç Koltukları Mekanizmaları	SORUNSUZ	
Taban, Tavan, Koltuk ve Kapı Döşemeleri	SORUNSUZ	
Araç İç Donanımı ve Kumanda Kontrol Düğmeleri	SORUNSUZ	
Aydınlatma ve İkaz Sistemi	SORUNSUZ	
Silecekler	SORUNSUZ	
Elektrik ve Elektronik Aksam	SORUNSUZ	
Torpido ve Emniyet Kemerleri	SORUNSUZ	
Lastik ve Jantlar	ONARIM/DEĞİŞİM GEREKLİ	Jant kapakları hasarlı.
Fren Sistemi ve Fren Hortumları	SORUNSUZ	
Yürür Aksam	SORUNSUZ	
Motor ve Motor Yağ Seviyesi	BAKIM GEREKLİ	Triger yağ terletmesi mevcut.
Şanzıman	BAKIM GEREKLİ	Aks yağ terletmesi mevcut.
Diferansiyel	SORUNSUZ	
Direksiyon Sistemi	SORUNSUZ	
Eğlence Sistemi (Radyo vs.)	SORUNSUZ	
Park Sensörleri	SORUNSUZ	
Araç Altı	SORUNSUZ	
Akü	SORUNSUZ	
Klima	SORUNSUZ	
Cam ve Cam Düğmeleri	SORUNSUZ	
Kayışlar ve Rulmanlar	SORUNSUZ	
Egzoz Sistemi ve Susturucular	SORUNSUZ	
Soğutma Sistemi ve Soğutma Suyu	SORUNSUZ	

Doğuş D-Expert Ekspertiz ve Danışmanlık A.Ş D-Expert Ankara Şubesi
Bahçekapı Mah.Sanayi Bulvarı No:4/B Şaşmaz
ankara0601@dexpert.com.tr 0312 278 81 82 ETİMESGUT ANKARA

Rapor Tarihi: 07.12.2024 11:11 Bayi No: 0601 Sayfa: 4/10
Rapor No: 06-01-1316896 Araç Giriş Tarihi: 07.12.2024 10:11 Araç Çıkış Tarihi: 07.12.2024 11:11
Mersis No: 0309073518100001

Yanal Kayma Ölçüm Değerleri

ÖN	ARKA
-2.6 m/km	0.0 m/km

Yanal kayma kabul edilebilir değeri max +5 / -5 (m/km) dir.

Süspansiyon Ölçüm Değerleri

AKS	Sol (%)	Sağ (%)	Fark (%)
1. Aks	76	73	3
2. Aks	69	74	5



Ön sağ sol ve arka sağ sol süspansiyon kabul edilebilirdeğer farkı max.%30 'dur.
Tek amortisör kabul edilebilir min. ölçüm değeri %21 'dir.

Fren Ölçüm Değerleri

Fren Ölçüm Değerleri (daN)	Sol	Sağ	Sapma (%)
1. Aks	2.6695	2.5855	3
2. Aks	1.7635	1.8535	4
El Freni	1.4685	1.4865	1

Verimlilik

67

Sapma yüzdeleri 1. ve 2. aks için %25 altında ve el freni için %50 altında olmalıdır.

Lastikler

Aks	Ebat	Yol ve Yük Endeksi	Diş Derinliği	Tip
Sol Ön	205/55/16	91H	6,33 mm	Yazlık
Sol Arka	205/55/16	91H	6,72 mm	Yazlık
Sağ Ön	205/55/16	91H	6,28 mm	Yazlık
Sağ Arka	205/55/16	91H	6,33 mm	Yazlık



Jant kapağı seti > Hasarlı



Jant kapağı seti > Hasarlı

Doğuş D-Expert Ekspertiz ve Danışmanlık A.Ş D-Expert Ankara Şubesi
Bahçekapı Mah.Sanayi Bulvarı No:4/B Şaşmaz
ankara0601@dexpert.com.tr 0312 278 81 82 ETİMESGUT ANKARA

Rapor Tarihi: 07.12.2024 11:11
Rapor No: 06-01-1316896
Mersis No: 0309073518100001

Bayi No: 0601
Araç Giriş Tarihi: 07.12.2024 10:11

Sayfa: 5/10
Araç Çıkış Tarihi: 07.12.2024 11:11

Dinamometre Ölçüm Değerleri

Ölçülen Motor Torku	Teker Torku	Teker Gücü	Test Hızı
379	332	48	108
NM	NM	KW	km/h
Ruhsat Verisi Güç	Test Sonucu Güç	Kayıp Güç	Performans %
70	58	13	82,86
KW	KW	KW	

RPM (Devir/dk) Grafiği

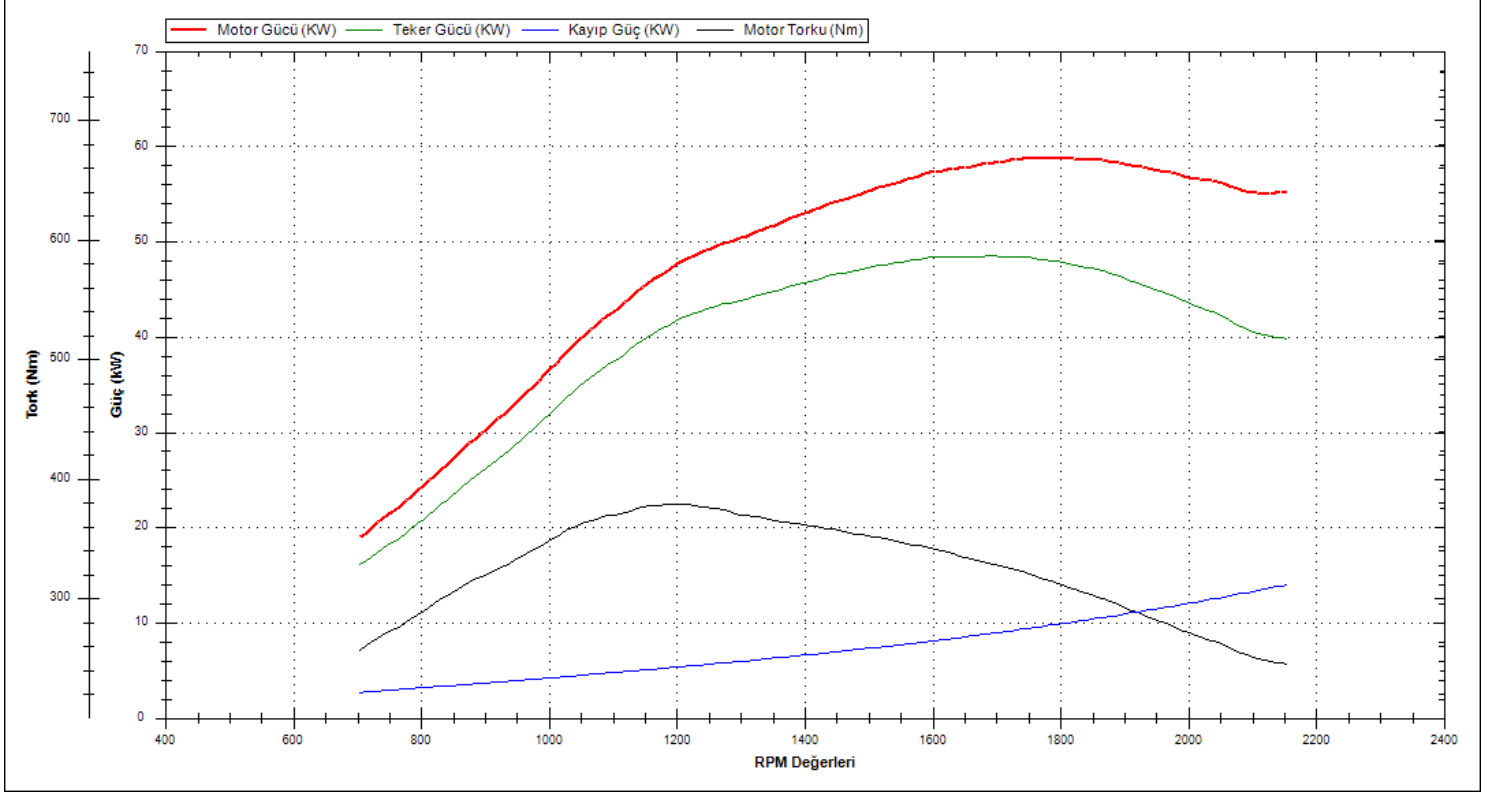

Doğuş D-Expert Ekspertiz ve Danışmanlık A.Ş D-Expert Ankara Şubesi
Bahçekapı Mah.Sanayi Bulvarı No:4/B Şaşmaz
ankara0601@dexpert.com.tr 0312 278 81 82 ETİMESGUT ANKARA

Rapor Tarihi: 07.12.2024 11:11 Bayi No: 0601 Sayfa: 6/10
Rapor No: 06-01-1316896 Araç Giriş Tarihi: 07.12.2024 10:11 Araç Çıkış Tarihi: 07.12.2024 11:11
Mersis No: 0309073518100001

OBD Genel Arıza Tarama

07.12.2024

Araç:

Fiat Aegea 1.3 JTDM

Motor kodu:

55 2669 63

Üretim yılı;

Kilometre durumu:

Lisans numarası :

06CNV549

VIN:

ZFA3560006U79994 (kumanda linitesinden okunan)

Test edilmiş:

07.12.2024 10:27:12 / Standard

Hata kodu / Genel sorgulama / -

Tüm yapı gruplarının hata kodu genel sorgulaması

Bileşen grubu

Sistem

Hata

OBD

OBD

Motor

Dizel motor

ABS

ABS

Hava yastığı

Hava yastığı

Klima

Klima

Konfor

Body Computer

Konfor

Gosterge grubu

Hata kodu B1035:

Hata kodu U1701:

Motor kumanda linitesine CAN-Bus/bağlantı

BOZUK İLETİSİM

Direksiyon

Servo direksiyon

Hella Gutmann Solutions GmbH

mega macs PC

Tramer Sorgulaması

***9994 şasi nolu TOFAS-FIAT EGEA SEDAN EASY 1.3 M.JET 95 E6D markalı aracın SBM kayıtlarında geçmiş hasarı bulunmamıştır.

Doğuş D-Expert Ekspertiz ve Danışmanlık A.Ş D-Expert Ankara Şubesi
Bahçekapı Mah.Sanayi Bulvarı No:4/B Şaşmaz
ankara0601@dexpert.com.tr 0312 278 81 82 ETİMESGUT ANKARA

Rapor Tarihi: 07.12.2024 11:11
Rapor No: 06-01-1316896
Mersis No: 0309073518100001

Bayi No: 0601
Araç Giriş Tarihi: 07.12.2024 10:11

Sayfa: 7/10
Araç Çıkış Tarihi: 07.12.2024 11:11

Araç Resimleri



Çizik



Kapı, sağ ön, Kapı, sağ ön > Çizik

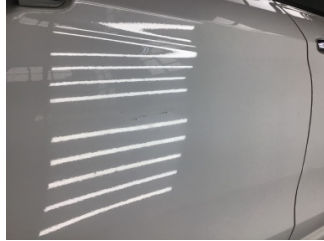

Kapı, sağ arka, Kapı, sağ arka > Çizik



Tampon, arka, Arka tampon > Çizik



Tampon, arka, Arka tampon > Çizik



Kapı, sol arka, Kapı, sol arka > Çizik



Dikiz aynası, sol, Dış dikiz aynası > Çizik

Yağ seviyesi Soğutma SIVISI

Doğuş D-Expert Ekspertiz ve Danışmanlık A.Ş D-Expert Ankara Şubesi
Bahçekapı Mah.Sanayi Bulvarı No:4/B Şaşmaz
ankara0601@dexpert.com.tr 0312 278 81 82 ETİMESGUT ANKARA

Rapor Tarihi: 07.12.2024 11:11
Rapor No: 06-01-1316896
Mersis No: 0309073518100001

Bayi No: 0601
Araç Giriş Tarihi: 07.12.2024 10:11

Sayfa: 8/10
Araç Çıkış Tarihi: 07.12.2024 11:11

Vuruk



Çamurluk, sağ arka, Çamurluk, sağ arka > Ezik



Kapı, sol ön, Kapı, sol ön > Ezik

Diğer



Tampon, arka, Arka tampon > Standart Dışı Onarım



Tavan, Tavan > Yakıcı Madde ile Zarar Görmüş



Motor, Triger zinciri kapağı > Yağ Kaçağı



Ön aks, Aks mili, sağ > Yağ Kaçağı



Ön aks, Aks mili, sağ > Yağ Kaçağı



Çamurluk, sağ, Çamurluk, sağ > Noktasal Ezik



Çamurluk, sol arka, Çamurluk, sol arka > Hasarlı



Tampon, ön, Ön tampon > Hasarlı



Tampon, ön, Ön tampon > Hasarlı



Elektrik donanımı/Pano, Akü > Test Sonucu

Doğuş D-Expert Ekspertiz ve Danışmanlık A.Ş D-Expert Ankara Şubesi
Bahçekapı Mah.Sanayi Bulvarı No:4/B Şaşmaz
ankara0601@dexpert.com.tr 0312 278 81 82 ETİMESGUT ANKARA

Rapor Tarihi: 07.12.2024 11:11 Bayi No: 0601 Sayfa: 9/10
Rapor No: 06-01-1316896 Araç Giriş Tarihi: 07.12.2024 10:11 Araç Çıkış Tarihi: 07.12.2024 11:11
Mersis No: 0309073518100001

Notlar

Diğer notlar;

Araç kirli olduğundan göz ile kusur tespiti yapılamadı.

Doğuş D-Expert Ekspertiz ve Danışmanlık A.Ş D-Expert Ankara Şubesi
Bahçekapı Mah.Sanayi Bulvarı No:4/B Şaşmaz
ankara0601@dexpert.com.tr 0312 278 81 82 ETİMESGUT ANKARA

Rapor Tarihi: 07.12.2024 11:11 Bayi No: 0601 Sayfa: 10/10
Rapor No: 06-01-1316896 Araç Giriş Tarihi: 07.12.2024 10:11 Araç Çıkış Tarihi: 07.12.2024 11:11
Mersis No: 0309073518100001

Açıklama

Araçta detaylı iç temizlik işlemi ile giderilebilecek, kirlenme ve lekeler ekspertiz kapsamı dışında tutulmuştur.

Araç değerine etki etmeyecek mini onarım ve- veya pasta cila işlemi ile giderilebilecek vuruks ve çizikler ekspertiz kapsamı dışında tutulmuştur.

Aracın yaş, km ve genel durumu dikkate alınarak; normal kullanım şartları dahilinde araçta oluşan fakat aracın görşelliğini ve teknik işleyişini etkilemeyen aşınma ve yıpranmalar ekspertiz kapsamı dışında tutulmuştur.

- Ekspertiz aracın kontrol edildiği gün için geçerli olup, hangi nedenle olursa olsun kontrol tarihinden sonra oluşabilecek hasarlardan Doğuş D Expert Ekspertiz ve Danışmanlık Anonim Şirketi ve Franchise sahibi tüm iş ortakları sorumlu değildir.
- Ekspertiz sonucu verilen tüm değerler, ölçümlenmeler ve tespitler, aracın formunda belirtilen km. ve tarih için geçerlidir. Bu tarih ve km. sonrası araçta olağan yıpranma, hatalı kullanım, yol ve hava şartları, sürücü hataları ve üretim kaynaklı olarak ortaya çıkabilecek arızalar ve hasarlar Doğuş D Expert Ekspertiz ve Danışmanlık Anonim Şirketi ve Franchise sahibi tüm iş ortakları'nin sorumluluğunda değildir.
- Rapordaki km bilgisi, aracın km panosundan okunmuş km bilgisidir. Doğuş D Expert Ekspertiz ve Danışmanlık Anonim Şirketi ve Franchise sahibi tüm iş ortakları,panodaki km bilgisinin gerçeği yansıtmaması dolayısıyla ekspertiz raporundaki tespitlerin eksik, yanlış veya yanıltıcı olmasından ve bunun sonuçlarından sorumlu değildir.
- Doğuş D Expert Ekspertiz ve Danışmanlık Anonim Şirketi ve Franchise sahibi tüm iş ortakları tarafından yapılan ikinci el araç ekspertizi aracın resmi fenni muayenesinin yerine geçmez ve resmi fenni muayenesinde başarılı olunacağını da garanti etmez.
- İmalatçı tarafından üretilen aracın daha sonradan üzerinde yapılan tadilatların uygun olmaması ve montajı yapılan yedek parçaların orijinal olmaması gerekli teknik bilgi ve yetkinliğe sahip kişiler tarafından montajının yapılmaması veya tamir seklinin imalatçı tarafından kabul edilmiş teknik özelliklere uymaması gibi durumlar halinde sonradan doğabilecek her türlü can ve mal güvenliğini etkileyecek faktörler olmak üzere bu ve benzeri durumlardan ekspertiz raporumuz sorumlu değildir. ÖRNEK: Airbag ve emniyet kemerlerinin, radyatörlerin, aksların değiştirilmeyerek onarılması gibi durumlar.
- İkinci el araç ekspertizi aracın hiçbir parçası sökülmeden, tamamen çıplak gözle yapılmıştır. Araç içerisindeki veya aksamındaki hasarların tespiti için kapak, döşeme ve benzeri parçaların sökülmesi bu ekspertiz kapsamında olmayıp, Doğuş D Expert Ekspertiz ve Danışmanlık Anonim Şirketi ve Franchise sahibi tüm iş ortakları ancak bu şekilde detaylı bir ekspertiz sonucu ortaya çıkabilecek hasarların tespit edilememiş olmasından sorumlu değildir.
- TSE 13805 yönetmeliğine göre HYB numaramızın raporda belirtilmesi için en kapsamlı paketimiz Full Plus Ekspertiz ve üzeri paketlerimiz için geçerlidir.

Müşteri Adı/Soyadı

İmzası