

Doğuş D-Expert Ekspertiz ve Danışmanlık A.Ş D-Expert Ankara Şubesi  
Bahçekapı Mah.Sanayi Bulvarı No:4/B Şaşmaz  
ankara0601@dexpert.com.tr 0312 278 81 82 ETİMESGUT ANKARA

Rapor Tarihi: 18.09.2024 13:40  
Rapor No: 06-01-1288284  
Mersis No: 0309073518100001

Bayi No: 0601  
Araç Giriş Tarihi: 18.09.2024 12:57

Sayfa: 1/10  
Araç Çıkış Tarihi: 18.09.2024 13:40

# Full Plus Ekspertiz



## 06CJS652

Eksper / İmza



06-HYB-8225

Doğuş D-Expert Ekspertiz ve Danışmanlık A.Ş D-Expert Ankara Şubesi  
Bahçekapı Mah.Sanayi Bulvarı No:4/B Şaşmaz  
ankara0601@dexpert.com.tr 0312 278 81 82 ETİMESGUT ANKARA

Rapor Tarihi: 18.09.2024 13:40 Bayi No: 0601 Sayfa: 2/10  
Rapor No: 06-01-1288284 Araç Giriş Tarihi: 18.09.2024 12:57 Araç Çıkış Tarihi: 18.09.2024 13:40  
Mersis No: 0309073518100001

## Araç Bilgileri

Plaka	06CJS652	Şanzıman Tipi	Manuel
KM	120952	Yakıt Cinsi	Dizel
Şase	ZFA35600006U19867	Motor Gücü	70 kw
Motor Hacmi	1248cc	Marka	Fiat
Renği	BEYAZ	Model	Egea
Sonraki Muayene Tar.	0NaN-aN-aN	Model Yılı	2021
Araç Tipi	Sedan	Ruhsat Sahibi	TAN OTO
Kapı Sayısı	4 Kapı		

## Kaporta Kontrolü(Değişmiş Boyanmış kontrolü)

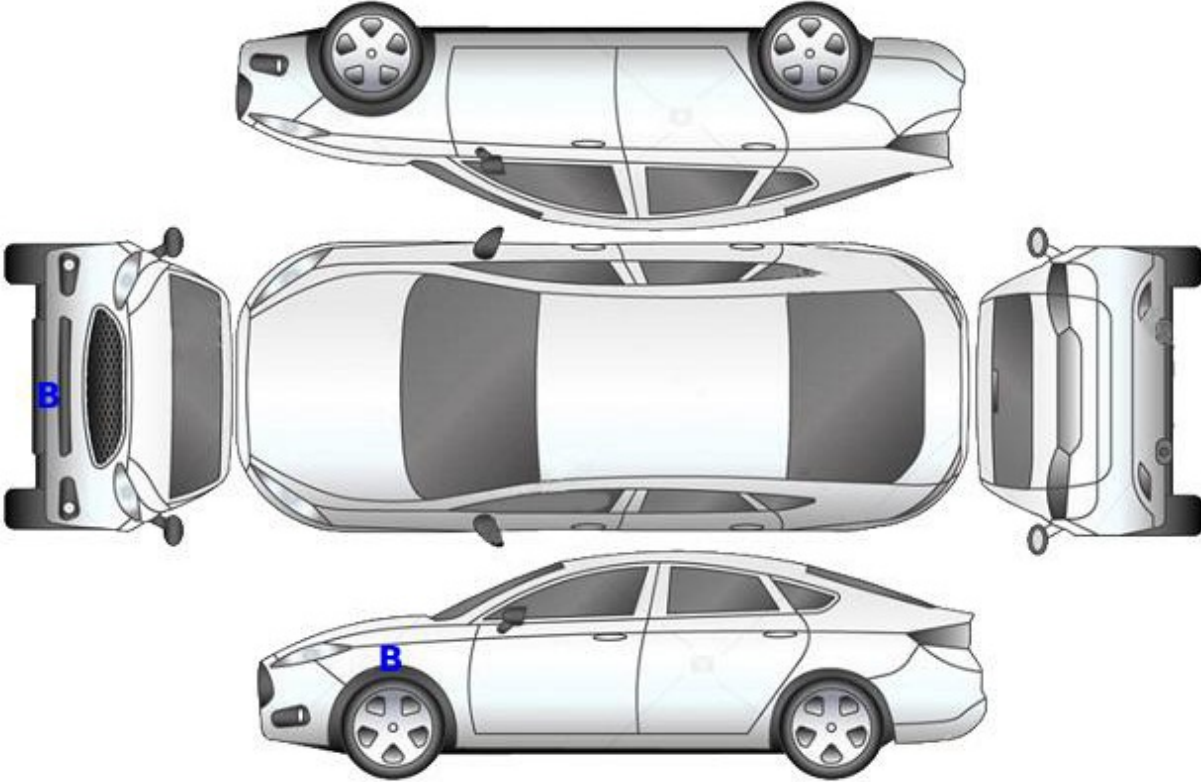

B: Boyalı

B/2: Lokal Boyalı

D: Değişmiş

Doğuş D-Expert Ekspertiz ve Danışmanlık A.Ş D-Expert Ankara Şubesi  
Bahçekapı Mah.Sanayi Bulvarı No:4/B Şaşmaz  
ankara0601@dexpert.com.tr 0312 278 81 82 ETİMESGUT ANKARA

Rapor Tarihi: 18.09.2024 13:40 Bayi No: 0601 Sayfa: 3/10  
Rapor No: 06-01-1288284 Araç Giriş Tarihi: 18.09.2024 12:57 Araç Çıkış Tarihi: 18.09.2024 13:40  
Mersis No: 0309073518100001

## Kontrol Listesi

SORUNSUZ	BAKIM GEREKLİ	ONARIM/DEĞİŞİM GEREKLİ
----------	---------------	------------------------

	Durum	Notlar
Araç Kaporta Aksamı		Ezikler ve çizikler mevcut.
Araç Koltukları Mekanizmaları		
Taban, Tavan, Koltuk ve Kapı Döşemeleri		
Araç İç Donanımı ve Kumanda Kontrol Düğmeleri		
Aydınlatma ve İkaz Sistemi		
Silecekler		
Elektrik ve Elektronik Aksam		
Torpedo ve Emniyet Kemerleri		
Lastik ve Jantlar		Jant kapakları hasarlı.
Fren Sistemi ve Fren Hortumları		
Yürür Aksam		
Motor ve Motor Yağ Seviyesi		Kartel yağ kaçağı mevcut.
Şanzıman		
Diferansiyel		
Direksiyon Sistemi		
Eğlence Sistemi (Radyo vs. )		
Park Sensörleri		
Araç Altı		
Akü		
Klima		
Cam ve Cam Düğmeleri		Ön cam taş izleri mevcut.
Kayışlar ve Rulmanlar		
Egzoz Sistemi ve Susturucular		
Soğutma Sistemi ve Soğutma Suyu		

Doğuş D-Expert Ekspertiz ve Danışmanlık A.Ş D-Expert Ankara Şubesi  
Bahçekapı Mah.Sanayi Bulvarı No:4/B Şaşmaz  
ankara0601@dexpert.com.tr 0312 278 81 82 ETİMESGUT ANKARA

Rapor Tarihi: 18.09.2024 13:40 Bayi No: 0601 Sayfa: 4/10  
Rapor No: 06-01-1288284 Araç Giriş Tarihi: 18.09.2024 12:57 Araç Çıkış Tarihi: 18.09.2024 13:40  
Mersis No: 0309073518100001

## Yanal Kayma Ölçüm Değerleri

ÖN	ARKA
-	-

Yanal kayma kabul edilebilir değeri max +5 / -5 (m/km) dir.

## Süspansiyon Ölçüm Değerleri

AKS	Sol (%)	Sağ (%)	Fark (%)
1. Aks	-	-	-
2. Aks	-	-	-



Ön sağ sol ve arka sağ sol süspansiyon kabul edilebilirdeğer farkı max.%30 'dur.  
Tek amortisör kabul edilebilir min. ölçüm değeri %21 'dir.

## Fren Ölçüm Değerleri

Fren Ölçüm Değerleri (daN)	Sol	Sağ	Sapma (%)
1. Aks	-	-	-
2. Aks	-	-	-
El Freni	-	-	-

### Verimlilik

-

Sapma yüzdeleri 1. ve 2. aks için %25 altında ve el freni için %50 altında olmalıdır.

## Lastikler

Aks	Ebat	Yol ve Yük Endeksi	Diş Derinliği	Tip
Sol Ön	195/65/15	91H	4,26 mm	Yazlık
Sol Arka	195/65/15	91H	4,45 mm	Yazlık
Sağ Ön	195/65/15	91H	4,09 mm	Yazlık
Sağ Arka	195/65/15	91H	4,2 mm	Yazlık



Jant kapağı seti > Hasarlı

Doğuş D-Expert Ekspertiz ve Danışmanlık A.Ş D-Expert Ankara Şubesi  
Bahçekapı Mah.Sanayi Bulvarı No:4/B Şaşmaz  
ankara0601@dexpert.com.tr 0312 278 81 82 ETİMESGUT ANKARA

Rapor Tarihi: 18.09.2024 13:40  
Rapor No: 06-01-1288284  
Mersis No: 0309073518100001

Bayi No: 0601  
Araç Giriş Tarihi: 18.09.2024 12:57

Sayfa: 5/10  
Araç Çıkış Tarihi: 18.09.2024 13:40

## Dinamometre Ölçüm Değerleri

Ölçülen Motor Torku 394 NM	Teker Torku 364 NM	Teker Gücü 57 KW	Test Hızı 103 km/h
Ruhsat Verisi Güç 70 KW	Test Sonucu Güç 63 KW	Kayıp Güç 9 KW	Performans % 90,00

## RPM (Devir/dk) Grafiği

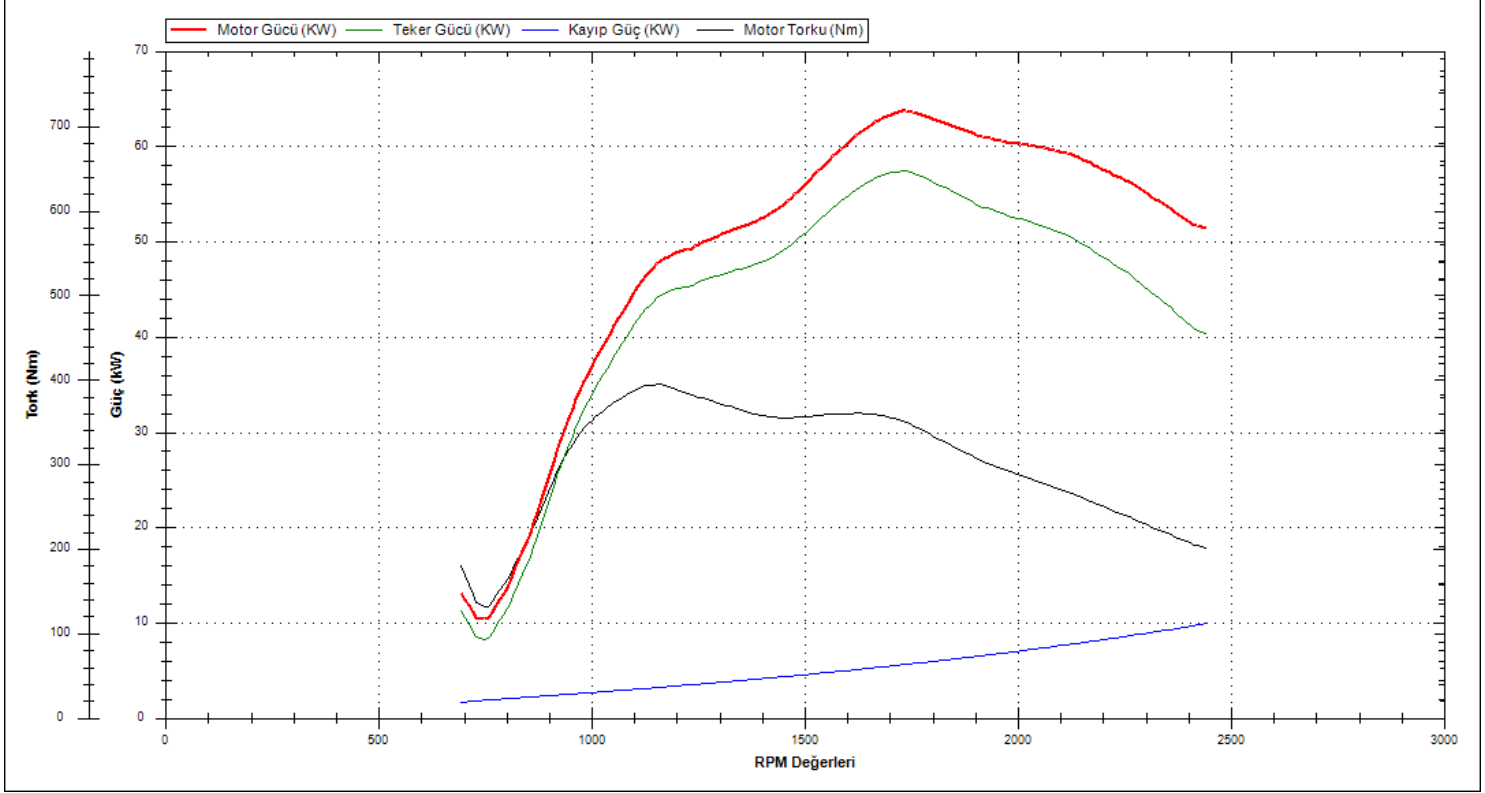

Doğuş D-Expert Ekspertiz ve Danışmanlık A.Ş D-Expert Ankara Şubesi  
Bahçekapı Mah.Sanayi Bulvarı No:4/B Şaşmaz  
ankara0601@dexpert.com.tr 0312 278 81 82 ETİMESGUT ANKARA

Rapor Tarihi: 18.09.2024 13:40 Bayi No: 0601 Sayfa: 6/10  
Rapor No: 06-01-1288284 Araç Giriş Tarihi: 18.09.2024 12:57 Araç Çıkış Tarihi: 18.09.2024 13:40  
Mersis No: 0309073518100001

## OBD Genel Arıza Tarama

18.09.2024

Arac:

Fiat Aegea 1.3 JTDM

Motor kodu:

55 2669 63

Uretim yili;

Kilometre durumu:

Lisans numarası :

06CJS652

VIN:

ZFA3560006U19867 (kumanda Initesinden okunan)

Test edilmiş:

18.09.2024 12:54:26 / Standard

Hata kodu / Genel sorgulama / -

Tum yapı gruplarının hata kodu genel sorgulaması

Bileşen grubu

Sistem

Hata

OBD

OBD

Motor

Dizel motor

ABS

ABS

Hava yastigi

Hava yastigi

Klima

Klima

Konfor

Body Computer

Konfor

Gosterge grubu

Hata kodu B1035:

Hata kodu B1037:

Karoseri elektronik kumanda Unitesi

ILETISIM YOK

Hata kodu B1039:

Karoseri elektronik kumanda Unitesi

ILETISIM YOK

Hata kodu U1701:

Motor kumanda linitesine CAN-Bus/baglanti

BOZUK ILETISIM

Direksiyon

Servo direksiyon

Hella Gutmann Solutions GmbH

mega macs PC

## Tramer Sorgulaması

Hasar Tarihi	Hasar Parça Değişimi	Hasar Tanımı	Ağır Hasarlı mı ?	Hasar Maliyeti	Hasar Maliyeti Kur Bilgisi
04.02.2023		Park Halinde Çarpılma	Hayır	13669.99	TL



Doğuş D-Expert Ekspertiz ve Danışmanlık A.Ş D-Expert Ankara Şubesi  
Bahçekapı Mah.Sanayi Bulvarı No:4/B Şaşmaz  
ankara0601@dexpert.com.tr 0312 278 81 82 ETİMESGUT ANKARA

Rapor Tarihi: 18.09.2024 13:40  
Rapor No: 06-01-1288284  
Mersis No: 0309073518100001

Bayi No: 0601  
Araç Giriş Tarihi: 18.09.2024 12:57

Sayfa: 7/10  
Araç Çıkış Tarihi: 18.09.2024 13:40

## Araç Resimleri



## Çizik

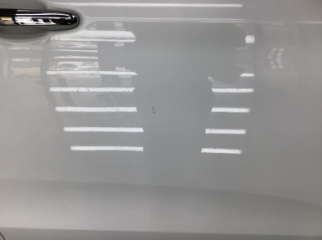

Kapı, sağ ön, Kapı, sağ ön >  
Çizik



Tampon, arka, Arka tampon >  
Çizik



Tampon, arka, Arka tampon >  
Çizik

**Yağ seviyesi Soğutma SIVISI**

Doğuş D-Expert Ekspertiz ve Danışmanlık A.Ş D-Expert Ankara Şubesi  
Bahçekapı Mah.Sanayi Bulvarı No:4/B Şaşmaz  
ankara0601@dexpert.com.tr 0312 278 81 82 ETİMESGUT ANKARA

Rapor Tarihi: 18.09.2024 13:40  
Rapor No: 06-01-1288284  
Mersis No: 0309073518100001

Bayi No: 0601  
Araç Giriş Tarihi: 18.09.2024 12:57

Sayfa: 8/10  
Araç Çıkış Tarihi: 18.09.2024 13:40

## Vuruk



Tavan, Tavan > Ezik

## Diğer

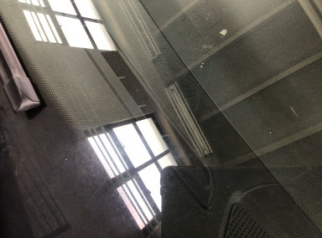

Camlar, Ön cam > Taş Vuruğu



Motor, Yağ karteri > Yağ Kaçağı



Motor, Yağ karteri > Yağ Kaçağı



Motor, Yağ karteri > Yağ Kaçağı



Marşbiyel, sağ, Marşbiyel, sağ > Hasarlı



Kapı, sağ arka, Kapı, sağ arka > Noktasal Ezik



Kapı, sol ön, Kapı, sol ön > Noktasal Ezik



Çamurluk, sol, Çamurluk, sol > Boyası Atmış



Tampon, ön, Ön tampon ızgarası > Boyası Atmış



Tampon, ön, Ön tampon ızgarası > Boyası Atmış



Elektrik donanımı/Pano, Akü > Test Sonucu



Doğuş D-Expert Ekspertiz ve Danışmanlık A.Ş D-Expert Ankara Şubesi  
Bahçekapı Mah.Sanayi Bulvarı No:4/B Şaşmaz  
ankara0601@dexpert.com.tr 0312 278 81 82 ETİMESGUT ANKARA

Rapor Tarihi: 18.09.2024 13:40 Bayi No: 0601 Sayfa: 9/10  
Rapor No: 06-01-1288284 Araç Giriş Tarihi: 18.09.2024 12:57 Araç Çıkış Tarihi: 18.09.2024 13:40  
Mersis No: 0309073518100001

Parça Grubu	Parça ve Hasar
Kapı, sağ arka	Kapı, sağ arka - Ezik

## Notlar

### Diğer notlar;

Araç kirli olduğundan göz ile kusur tespiti yapılamadı.fren süspansiyon testi yapılamadı.

Doğuş D-Expert Ekspertiz ve Danışmanlık A.Ş D-Expert Ankara Şubesi  
Bahçekapı Mah.Sanayi Bulvarı No:4/B Şaşmaz  
ankara0601@dexpert.com.tr 0312 278 81 82 ETİMESGUT ANKARA

Rapor Tarihi: 18.09.2024 13:40 Bayi No: 0601 Sayfa: 10/10  
Rapor No: 06-01-1288284 Araç Giriş Tarihi: 18.09.2024 12:57 Araç Çıkış Tarihi: 18.09.2024 13:40  
Mersis No: 0309073518100001

## Açıklama

Araçta detaylı iç temizlik işlemi ile giderilebilecek, kirlenme ve lekeler ekspertiz kapsamı dışında tutulmuştur.

Araç değerine etki etmeyecek mini onarım ve- veya pasta cila işlemi ile giderilebilecek vuruks ve çizikler ekspertiz kapsamı dışında tutulmuştur.

Aracın yaş, km ve genel durumu dikkate alınarak; normal kullanım şartları dahilinde araçta oluşan fakat aracın görşelliğini ve teknik işleyişini etkilemeyen aşınma ve yıpranmalar ekspertiz kapsamı dışında tutulmuştur.

- Ekspertiz aracın kontrol edildiği gün için geçerli olup, hangi nedenle olursa olsun kontrol tarihinden sonra oluşabilecek hasarlardan Doğuş D Expert Ekspertiz ve Danışmanlık Anonim Şirketi ve Franchise sahibi tüm iş ortakları sorumlu değildir.
- Ekspertiz sonucu verilen tüm değerler, ölçümlenmeler ve tespitler, aracın formunda belirtilen km. ve tarih için geçerlidir. Bu tarih ve km. sonrası araçta olağan yıpranma, hatalı kullanım, yol ve hava şartları, sürücü hataları ve üretim kaynaklı olarak ortaya çıkabilecek arızalar ve hasarlar Doğuş D Expert Ekspertiz ve Danışmanlık Anonim Şirketi ve Franchise sahibi tüm iş ortakları'nin sorumluluğunda değildir.
- Rapordaki km bilgisi, aracın km panosundan okunmuş km bilgisidir. Doğuş D Expert Ekspertiz ve Danışmanlık Anonim Şirketi ve Franchise sahibi tüm iş ortakları,panodaki km bilgisinin gerçeği yansıtmaması dolayısıyla ekspertiz raporundaki tespitlerin eksik, yanlış veya yanıltıcı olmasından ve bunun sonuçlarından sorumlu değildir.
- Doğuş D Expert Ekspertiz ve Danışmanlık Anonim Şirketi ve Franchise sahibi tüm iş ortakları tarafından yapılan ikinci el araç ekspertizi aracın resmi fenni muayenesinin yerine geçmez ve resmi fenni muayenesinde başarılı olunacağını da garanti etmez.
- İmalatçı tarafından üretilen aracın daha sonradan üzerinde yapılan tadilatların uygun olmaması ve montajı yapılan yedek parçaların orijinal olmaması gerekli teknik bilgi ve yetkinliğe sahip kişiler tarafından montajının yapılmaması veya tamir seklinin imalatçı tarafından kabul edilmiş teknik özelliklere uymaması gibi durumlar halinde sonradan doğabilecek her türlü can ve mal güvenliğini etkileyecek faktörler olmak üzere bu ve benzeri durumlardan ekspertiz raporumuz sorumlu değildir. ÖRNEK: Airbag ve emniyet kemerlerinin, radyatörlerin, aksların değiştirilmeyerek onarılması gibi durumlar.
- İkinci el araç ekspertizi aracın hiçbir parçası sökülmeden, tamamen çıplak gözle yapılmıştır. Araç içerisindeki veya aksamındaki hasarların tespiti için kapak, döşeme ve benzeri parçaların sökülmesi bu ekspertiz kapsamında olmayıp, Doğuş D Expert Ekspertiz ve Danışmanlık Anonim Şirketi ve Franchise sahibi tüm iş ortakları ancak bu şekilde detaylı bir ekspertiz sonucu ortaya çıkabilecek hasarların tespit edilememiş olmasından sorumlu değildir.

Müşteri Adı/Soyadı

İmzası