

Doğuş D-Expert Ekspertiz ve Danışmanlık A.Ş D-Expert Ankara İvedik
Şubesi İvedikköy Mahallesi Melih Gökçek Bulvarı No:142/H
Yenimahalle/ANKARA ankara0603@dexpert.com.tr YENİMAHALLE ANKARA

Rapor Tarihi: 06.09.2024 16:21
Rapor No: 06-03-1284887
Mersis No: 0309073518100001

Bayi No: 0603
Araç Giriş Tarihi: 06.09.2024 15:35

Sayfa: 1/11
Araç Çıkış Tarihi: 06.09.2024 16:21

Full Plus Ekspertiz



06CLE306

Eksper / İmza



06-HYB-8225

Doğuş D-Expert Ekspertiz ve Danışmanlık A.Ş D-Expert Ankara İvedik Şubesi İvedikköy Mahallesi Melih Gökçek Bulvarı No:142/H
Yenimahalle/ANKARA ankara0603@dexpert.com.tr YENİMAHALLE ANKARA

Rapor Tarihi: 06.09.2024 16:21 Bayi No: 0603 Sayfa: 2/11
Rapor No: 06-03-1284887 Araç Giriş Tarihi: 06.09.2024 15:35 Araç Çıkış Tarihi: 06.09.2024 16:21
Mersis No: 0309073518100001

Araç Bilgileri

Plaka	06CLE306	Şanzıman Tipi	Manuel
KM	126893	Yakıt Cinsi	Dizel
Şase	ZFA35600006U19396	Motor Gücü	70 kw
Marka	Fiat	Motor Hacmi	1248cc
Rengi	BEYAZ	Model	Egea
Sonraki Muayene Tar.	0NaN-aN-aN	Model Yılı	2021
Araç Tipi	Sedan	Ruhsat Sahibi	TAN OTO MOTORLU ARAÇLAR
Kapı Sayısı	4 Kapı		

Kaporta Kontrolü(Değişmiş Boyanmış kontrolü)

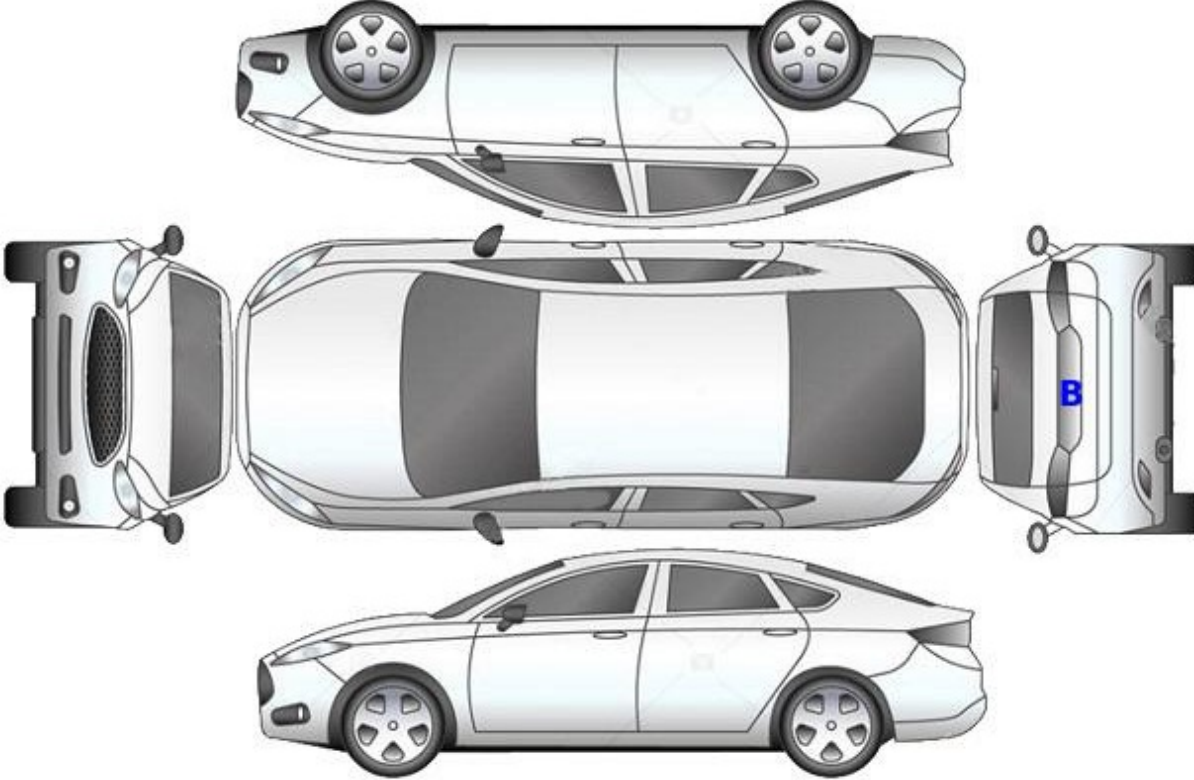

B: Boyalı

B/2: Lokal Boyalı

D: Değişmiş

Doğuş D-Expert Ekspertiz ve Danışmanlık A.Ş D-Expert Ankara İvedik Şubesi İvedikköy Mahallesi Melih Gökçek Bulvarı No:142/H Yenimahalle/ANKARA ankara0603@dexpert.com.tr YENİMAHALLE ANKARA

Rapor Tarihi: 06.09.2024 16:21 Bayi No: 0603 Sayfa: 3/11
Rapor No: 06-03-1284887 Araç Giriş Tarihi: 06.09.2024 15:35 Araç Çıkış Tarihi: 06.09.2024 16:21
Mersis No: 0309073518100001

Kontrol Listesi

SORUNSUZ	BAKIM GEREKLİ	ONARIM/DEĞİŞİM GEREKLİ
----------	---------------	------------------------

	Durum	Notlar
Araç Kaporta Aksamı	BAKIM GEREKLİ	Ezik , çizik ve hasarlar mevcut.
Araç Koltukları Mekanizmaları	SORUNSUZ	
Taban, Tavan, Koltuk ve Kapı Döşemeleri	SORUNSUZ	
Araç İç Donanımı ve Kumanda Kontrol Düğmeleri	SORUNSUZ	
Aydınlatma ve İkaz Sistemi	SORUNSUZ	
Silecekler	SORUNSUZ	
Elektrik ve Elektronik Aksam	SORUNSUZ	
Torpedo ve Emniyet Kemerleri	SORUNSUZ	
Lastik ve Jantlar	SORUNSUZ	
Fren Sistemi ve Fren Hortumları	SORUNSUZ	
Yürür Aksam	BAKIM GEREKLİ	Sağ ön teker tarafında ses mevcut.
Motor ve Motor Yağ Seviyesi	SORUNSUZ	
Şanzıman	SORUNSUZ	
Diferansiyel	SORUNSUZ	
Direksiyon Sistemi	SORUNSUZ	
Eğlence Sistemi (Radyo vs.)	SORUNSUZ	
Park Sensörleri	SORUNSUZ	
Araç Altı	SORUNSUZ	
Akü	ONARIM/DEĞİŞİM GEREKLİ	Akü zayıf olduğundan akü testi yapılamadı.
Klima	SORUNSUZ	
Cam ve Cam Düğmeleri	SORUNSUZ	
Kayışlar ve Rulmanlar	SORUNSUZ	
Egzoz Sistemi ve Susturucular	SORUNSUZ	
Soğutma Sistemi ve Soğutma Suyu	SORUNSUZ	

Doğuş D-Expert Ekspertiz ve Danışmanlık A.Ş D-Expert Ankara İvedik Şubesi İvedikköy Mahallesi Melih Gökçek Bulvarı No:142/H Yenimahalle/ANKARA ankara0603@dexpert.com.tr YENİMAHALLE ANKARA

Rapor Tarihi: 06.09.2024 16:21 Bayi No: 0603 Sayfa: 4/11
Rapor No: 06-03-1284887 Araç Giriş Tarihi: 06.09.2024 15:35 Araç Çıkış Tarihi: 06.09.2024 16:21
Mersis No: 0309073518100001

Yanal Kayma Ölçüm Değerleri

ÖN	ARKA
-1.6 m/km	-2.4 m/km

Yanal kayma kabul edilebilir değeri max +5 / -5 (m/km) dir.

Süspansiyon Ölçüm Değerleri

AKS	Sol (%)	Sağ (%)	Fark (%)
1. Aks	72	66	6
2. Aks	69	68	1



Ön sağ sol ve arka sağ sol süspansiyon kabul edilebilirdeğer farkı max.%30 'dur.
Tek amortisör kabul edilebilir min. ölçüm değeri %21 'dir.

Fren Ölçüm Değerleri

Fren Ölçüm Değerleri (daN)	Sol	Sağ	Sapma (%)
1. Aks	258	247	4
2. Aks	171	175	2
El Freni	122	109	11

Verimlilik

65

Sapma yüzdeleri 1. ve 2. aks için %25 altında ve el freni için %50 altında olmalıdır.

Lastikler

Aks	Ebat	Yol ve Yük Endeksi	Diş Derinliği	Tip
Sol Ön	195/65/15R	91H	3,6 mm	Yazlık
Sol Arka	195/65/15R	91H	3,8 mm	Yazlık
Sağ Ön	195/65/15R	91H	3,6 mm	Yazlık
Sağ Arka	195/65/15R	91H	3,8 mm	Yazlık

Doğuş D-Expert Ekspertiz ve Danışmanlık A.Ş D-Expert Ankara İvedik Şubesi İvedikköy Mahallesi Melih Gökçek Bulvarı No:142/H Yenimahalle/ANKARA ankara0603@dexpert.com.tr YENİMAHALLE ANKARA

Rapor Tarihi: 06.09.2024 16:21
Rapor No: 06-03-1284887
Mersis No: 0309073518100001

Bayi No: 0603
Araç Giriş Tarihi: 06.09.2024 15:35

Sayfa: 5/11
Araç Çıkış Tarihi: 06.09.2024 16:21

Dinamometre Ölçüm Değerleri

Ölçülen Motor Torku 229 NM	Teker Torku 142,55 NM	Teker Gücü 54 KW	Test Hızı 105 km/h
Ruhsat Verisi Güç 70 KW	Test Sonucu Güç 68,5 KW	Kayıp Güç 6,96 KW	Performans % 97,86

RPM (Devir/dk) Grafiği

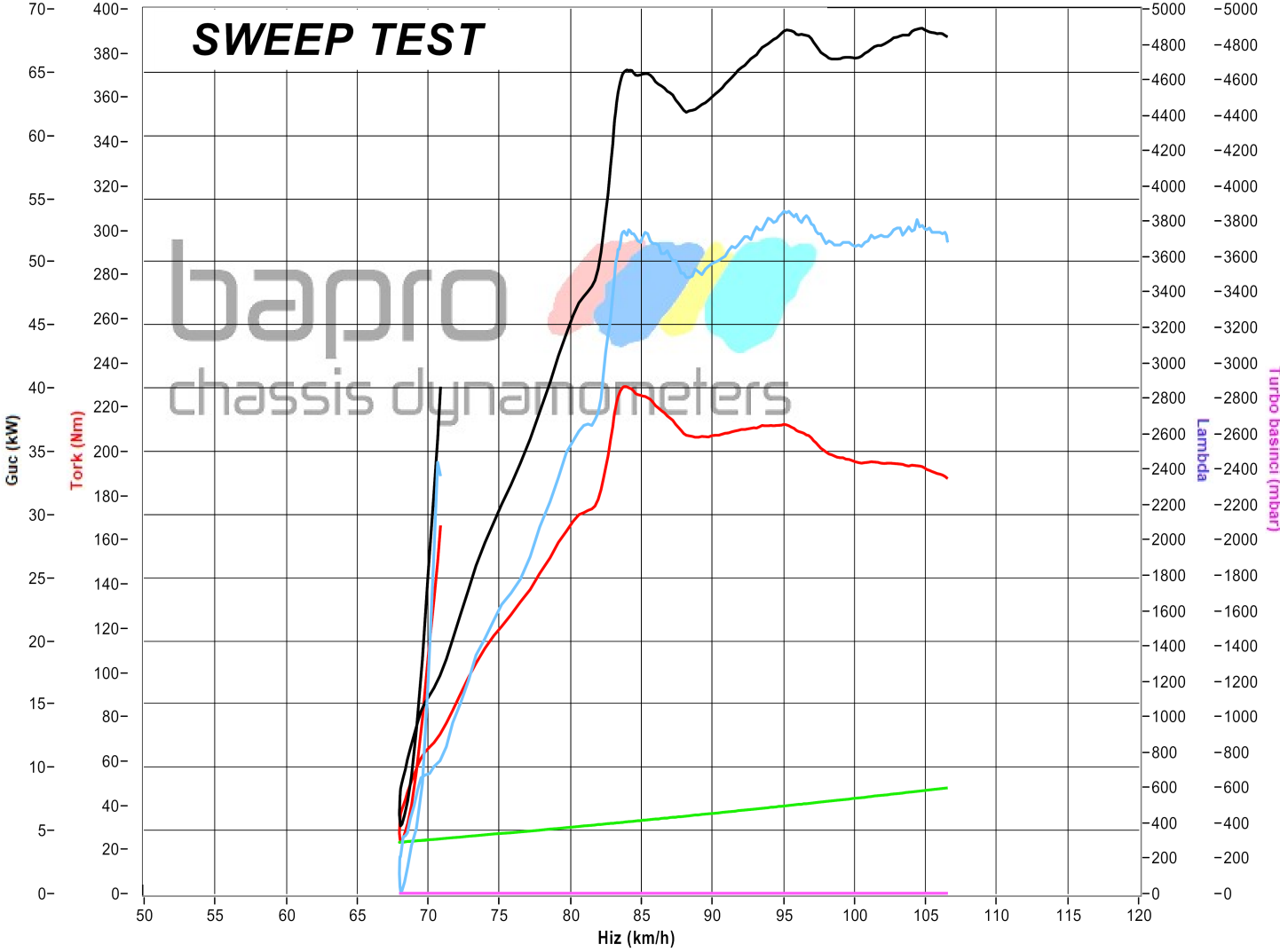

Doğuş D-Expert Ekspertiz ve Danışmanlık A.Ş D-Expert Ankara İvedik Şubesi İvedikköy Mahallesi Melih Gökçek Bulvarı No:142/H Yenimahalle/ANKARA ankara0603@dexpert.com.tr YENİMAHALLE ANKARA

Rapor Tarihi: 06.09.2024 16:21 Bayi No: 0603 Sayfa: 6/11
Rapor No: 06-03-1284887 Araç Giriş Tarihi: 06.09.2024 15:35 Araç Çıkış Tarihi: 06.09.2024 16:21
Mersis No: 0309073518100001

OBD Genel Arıza Tarama

&"GUTMANN

06.09.2024

Araç: Fiat Aegea 1.3 JTDM

Motor kodu: 552 66 963

Uretim yılı: 16-

Kilometre durumu

Lisans numarası:

VIN: ZFA35600006U19396 (kumanda ünitesinden okunan

)
Test edilmiş: 06.09.2024 15:44:36 / Standard

Hata kodu / Genel sorgulama / -

Tüm yapı gruplarının hata kodu genel sorgulaması

Bileşen grubu Sistem Hata

OBD OBD 0

Motor Dizel motor 4*

Hata kodu P13E9:

Hata kodu P068A:

AKÜ KESME svicî

Fonksiyon hatalıdır.

Hata kodu U194E:

Hata kodu U0422:

Araç elektrik sistemi kumanda ünitesi ve yangın ko
ruma sistemi arasında CAN—Bus/veri kablosu
BOZUKİLETİŞİM

ABS ABS 4

Hata kodu Ç1200:

HATALI AKLJ VO LTAJIV

ARIZALI GUÇ KAYNAGI

Hata kodu C1223:

Motor elektronik kumanda ünitesi

Fonksiyon hatalıdır.

Hata kodu U1701:

Motor kumanda ünitesine CAN—Bus/bağlantı

BOZUKİLETİŞİM

Hata kodu C1307:

Lastik havası kontrol sistemi

HATALI SİNYAL

Hava yastığı Hava yastığı 1

Hata kodu B0101:

Güç kaynağı

"

ARIZALI GUÇ KAYNAGI

Klima Klima 0

Hella Gutmann Solutions GmbH —1- mega macs PC

Konfor Body Computer

Hata kodu 81005:

AKU VOLTAJI

-- ..
VOLTAJ/ELEKTRİK BESLEMESİ ÇOK YUKSEK

Hata kodu 8126E:

YOLCU KAPISI ELEKTRİKLİ CAM MOTORU ROLESİ
Fonksiyon hatalıdır.

Hata kodu 81908:

Hata kodu BIAOO:

Hata kodu U0001:

CAN-BUS

Fonksiyon hatalıdır.

Hata kodu U0433:

Aktivasyon kodu

Fonksiyon hatalıdır.

Hata kodu U1408:

Hata kodu U1701:

Motor elektronik kumanda ünitesi

Fonksiyon hatalıdır.

Hata kodu U1930:

Araç elektrik sistemi kumanda ünitesinin CAN ileti
şimi

MANTIKSIZ SİNYAL

Konfor Gösterge grubu

Hata kodu 81035:

Hata kodu U1701:

Motor kumanda ünitesine CAN—Bus/bağlantı

BOZUKİLETİŞİM

Direksiyon Servo direksiyon 1*

Hata kodu C1200:

AKÜ VOLTAJI

ARIZALI ELEKTRİK DEVRESİ

Hella Gutmann Solutions GmbH mega macs PC

Doğuş D-Expert Ekspertiz ve Danışmanlık A.Ş D-Expert Ankara İvedik
Şubesi İvedikköy Mahallesi Melih Gökçek Bulvarı No:142/H
Yenimahalle/ANKARA ankara0603@dexpert.com.tr YENİMAHALLE ANKARA

Rapor Tarihi: 06.09.2024 16:21 Bayi No: 0603 Sayfa: 7/11
Rapor No: 06-03-1284887 Araç Giriş Tarihi: 06.09.2024 15:35 Araç Çıkış Tarihi: 06.09.2024 16:21
Mersis No: 0309073518100001

Tramer Sorgulaması

***9396 şasi nolu TOFAS-FIAT EGEA SEDAN EASY 1.3 M.JET 95 E6D markalı aracın SBM kayıtlarında geçmiş hasarı bulunmamıştır.

Doğuş D-Expert Ekspertiz ve Danışmanlık A.Ş D-Expert Ankara İvedik Şubesi İvedikköy Mahallesi Melih Gökçek Bulvarı No:142/H Yenimahalle/ANKARA ankara0603@dexpert.com.tr YENİMAHALLE ANKARA

Rapor Tarihi: 06.09.2024 16:21
Rapor No: 06-03-1284887
Mersis No: 0309073518100001

Bayi No: 0603
Araç Giriş Tarihi: 06.09.2024 15:35

Sayfa: 8/11
Araç Çıkış Tarihi: 06.09.2024 16:21

Araç Resimleri



Çizik



Marşbiyel, sağ, Marşbiyel, sağ > Çizik



Kapı, sağ ön, Kapı, sağ ön > Çizik



Tampon, arka, Arka tampon > Çizik



Marşbiyel, sol, Marşbiyel, sol > Çizik



Tampon, ön, Ön tampon > Çizik

Yağ seviyesi Soğutma SIVISI

Doğuş D-Expert Ekspertiz ve Danışmanlık A.Ş D-Expert Ankara İvedik
Şubesi İvedikköy Mahallesi Melih Gökçek Bulvarı No:142/H
Yenimahalle/ANKARA ankara0603@dexpert.com.tr YENİMAHALLE ANKARA

Rapor Tarihi: 06.09.2024 16:21
Rapor No: 06-03-1284887
Mersis No: 0309073518100001

Bayi No: 0603
Araç Giriş Tarihi: 06.09.2024 15:35

Sayfa: 9/11
Araç Çıkış Tarihi: 06.09.2024 16:21

Vuruk



Motor, Alt muhafaza > Ezik

Diğer

Doğuş D-Expert Ekspertiz ve Danışmanlık A.Ş D-Expert Ankara İvedik Şubesi İvedikköy Mahallesi Melih Gökçek Bulvarı No:142/H
Yenimahalle/ANKARA ankara0603@dexpert.com.tr YENİMAHALLE ANKARA

Rapor Tarihi: 06.09.2024 16:21
Rapor No: 06-03-1284887
Mersis No: 0309073518100001

Bayi No: 0603
Araç Giriş Tarihi: 06.09.2024 15:35

Sayfa: 10/11
Araç Çıkış Tarihi: 06.09.2024 16:21



Şanzıman, Şanzıman > Yağ Kaçağı



Bagaj kapağı/kapısı, Bagaj kapısı > Boyası Atmış



Çamurluk, sol arka, Çamurluk, sol arka > Noktasal Ezik



Motor kaputu, Motor kaputu > Taş Izi



Kapı, sağ ön, Kapı, sağ ön > Noktasal Ezik



Çamurluk, sağ, Çamurluk, sağ > Taş Izi



Tampon, arka, Arka tampon > Taş Izi

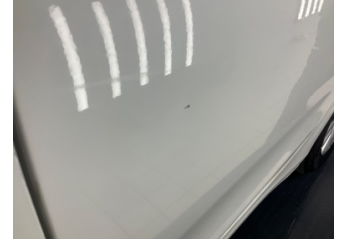

Kapı, sol arka, Kapı, sol arka > Taş Izi



Kapı, sol ön, Kapı, sol ön > Noktasal Ezik



Kapı, sol ön, Kapı, sol ön > Taş Izi



Çamurluk, sol, Çamurluk, sol > Taş Izi



Tampon, ön, Ön tampon > Taş Izi



Bagaj kapağı/kapısı, Marka/Model Yazısı > Solmuş



Döşemeler/Kapaklar, Döşemeler/Kapaklar > Kirlenmiş



Şanzıman, Vites körüğü > Hasarlı



Direksiyon sistemi, Direksiyon simidi > Deforme Olmuş

Notlar

Hasarlar ile ilgili notlar;

Bagaj kapağı sökülüp takılmış

Diğer notlar;

Bagaj kapısı ayar takozları yok.

Doğuş D-Expert Ekspertiz ve Danışmanlık A.Ş D-Expert Ankara İvedik Şubesi İvedikköy Mahallesi Melih Gökçek Bulvarı No:142/H Yenimahalle/ANKARA ankara0603@dexpert.com.tr YENİMAHALLE ANKARA

Rapor Tarihi: 06.09.2024 16:21 Bayi No: 0603 Sayfa: 11/11
Rapor No: 06-03-1284887 Araç Giriş Tarihi: 06.09.2024 15:35 Araç Çıkış Tarihi: 06.09.2024 16:21
Mersis No: 0309073518100001

Açıklama

Araçta detaylı iç temizlik işlemi ile giderilebilecek, kirlenme ve lekeler ekspertiz kapsamı dışında tutulmuştur.

Araç değerine etki etmeyecek mini onarım ve- veya pasta cila işlemi ile giderilebilecek vuruks ve çizikler ekspertiz kapsamı dışında tutulmuştur.

Aracın yaş, km ve genel durumu dikkate alınarak; normal kullanım şartları dahilinde araçta oluşan fakat aracın görşelliğini ve teknik işleyişini etkilemeyen aşınma ve yıpranmalar ekspertiz kapsamı dışında tutulmuştur.

- Ekspertiz aracın kontrol edildiği gün için geçerli olup, hangi nedenle olursa olsun kontrol tarihinden sonra oluşabilecek hasarlardan Doğuş D Expert Ekspertiz ve Danışmanlık Anonim Şirketi ve Franchise sahibi tüm iş ortakları sorumlu değildir.
- Ekspertiz sonucu verilen tüm değerler, ölçümlenmeler ve tespitler, aracın formunda belirtilen km. ve tarih için geçerlidir. Bu tarih ve km. sonrası araçta olağan yıpranma, hatalı kullanım, yol ve hava şartları, sürücü hataları ve üretim kaynaklı olarak ortaya çıkabilecek arızalar ve hasarlar Doğuş D Expert Ekspertiz ve Danışmanlık Anonim Şirketi ve Franchise sahibi tüm iş ortakları'nin sorumluluğunda değildir.
- Rapordaki km bilgisi, aracın km panosundan okunmuş km bilgisidir. Doğuş D Expert Ekspertiz ve Danışmanlık Anonim Şirketi ve Franchise sahibi tüm iş ortakları,panodaki km bilgisinin gerçeği yansıtmaması dolayısıyla ekspertiz raporundaki tespitlerin eksik, yanlış veya yanıltıcı olmasından ve bunun sonuçlarından sorumlu değildir.
- Doğuş D Expert Ekspertiz ve Danışmanlık Anonim Şirketi ve Franchise sahibi tüm iş ortakları tarafından yapılan ikinci el araç ekspertizi aracın resmi fenni muayenesinin yerine geçmez ve resmi fenni muayenesinde başarılı olunacağını da garanti etmez.
- İmalatçı tarafından üretilen aracın daha sonradan üzerinde yapılan tadilatların uygun olmaması ve montajı yapılan yedek parçaların orijinal olmaması gerekli teknik bilgi ve yetkinliğe sahip kişiler tarafından montajının yapılmaması veya tamir seklinin imalatçı tarafından kabul edilmiş teknik özelliklere uymaması gibi durumlar halinde sonradan doğabilecek her türlü can ve mal güvenliğini etkileyecek faktörler olmak üzere bu ve benzeri durumlardan ekspertiz raporumuz sorumlu değildir. ÖRNEK: Airbag ve emniyet kemerlerinin, radyatörlerin, aksların değiştirilmeyerek onarılması gibi durumlar.
- İkinci el araç ekspertizi aracın hiçbir parçası sökülmeden, tamamen çıplak gözle yapılmıştır. Araç içerisindeki veya aksamındaki hasarların tespiti için kapak, döşeme ve benzeri parçaların sökülmesi bu ekspertiz kapsamında olmayıp, Doğuş D Expert Ekspertiz ve Danışmanlık Anonim Şirketi ve Franchise sahibi tüm iş ortakları ancak bu şekilde detaylı bir ekspertiz sonucu ortaya çıkabilecek hasarların tespit edilememiş olmasından sorumlu değildir.

Müşteri Adı/Soyadı

İmzası