

Doğuş D-Expert Ekspertiz ve Danışmanlık A.Ş D-Expert Ankara Şubesi
Bahçekapı Mah.Sanayi Bulvarı No:4/B Şaşmaz
ankara0601@dexpert.com.tr 0312 278 81 82 ETİMESGUT ANKARA

Rapor Tarihi: 14.10.2024 13:34
Rapor No: 06-01-1297679
Mersis No: 0309073518100001

Bayi No: 0601
Araç Giriş Tarihi: 14.10.2024 13:05

Sayfa: 1/10
Araç Çıkış Tarihi: 14.10.2024 13:34

Full Plus Ekspertiz



40ABN434

Eksper / İmza



06-HYB-8225

Doğuş D-Expert Ekspertiz ve Danışmanlık A.Ş D-Expert Ankara Şubesi
Bahçekapı Mah.Sanayi Bulvarı No:4/B Şaşmaz
ankara0601@dexpert.com.tr 0312 278 81 82 ETİMESGUT ANKARA

Rapor Tarihi: 14.10.2024 13:34 Bayi No: 0601 Sayfa: 2/10
Rapor No: 06-01-1297679 Araç Giriş Tarihi: 14.10.2024 13:05 Araç Çıkış Tarihi: 14.10.2024 13:34
Mersis No: 0309073518100001

Araç Bilgileri

Plaka	40ABN434	Şanzıman Tipi	Manuel
KM	165753	Yakıt Cinsi	Dizel
Şase	NM426300009204734	Motor Gücü	66 kw
Marka	Fiat	Motor Hacmi	1248cc
Renği	BEYAZ	Model	Doblo Combi
Sonraki Muayene Tar.	2024-11-07	Model Yılı	2012
Araç Tipi	Camlıvan	Ruhsat Sahibi
Kapı Sayısı	5 Kapı		

Kaporta Kontrolü(Değişmiş Boyanmış kontrolü)

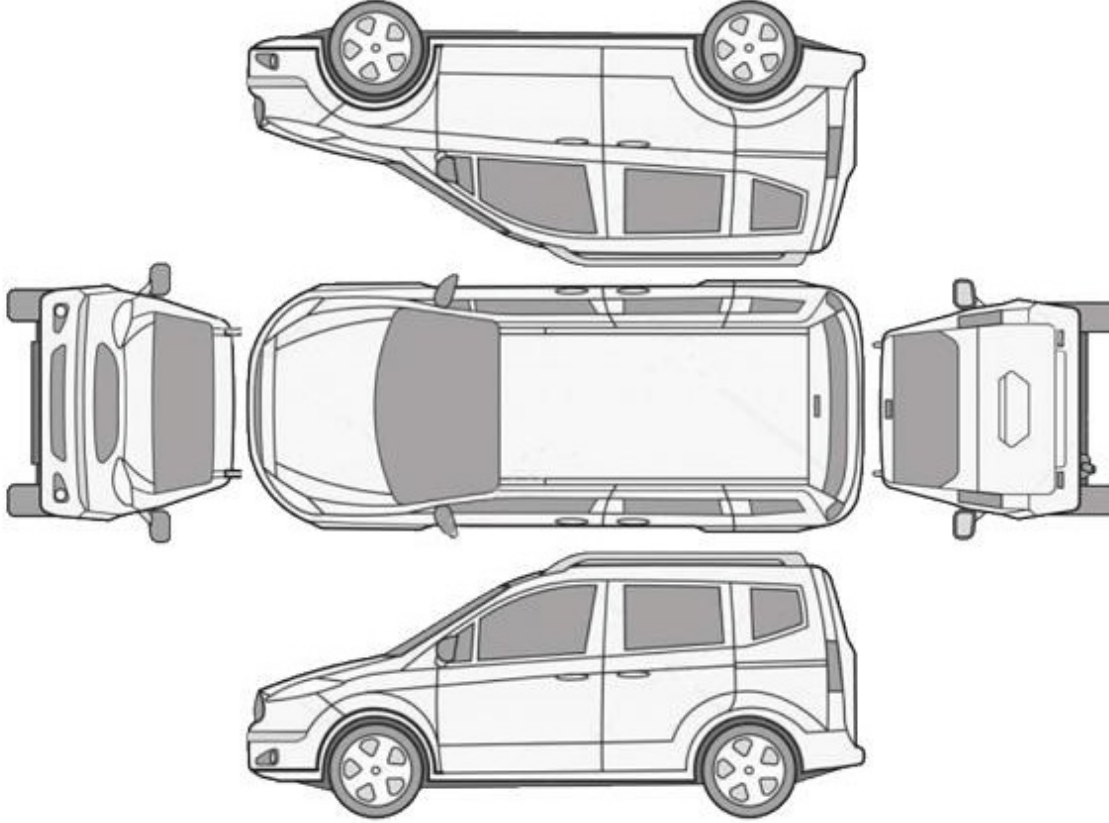

B: Boyalı

B/2: Lokal Boyalı

D: Değişmiş

Araçta değişmiş ve boyanmış parça bulunmamaktadır

Doğuş D-Expert Ekspertiz ve Danışmanlık A.Ş D-Expert Ankara Şubesi
Bahçekapı Mah.Sanayi Bulvarı No:4/B Şaşmaz
ankara0601@dexpert.com.tr 0312 278 81 82 ETİMESGUT ANKARA

Rapor Tarihi: 14.10.2024 13:34 Bayi No: 0601 Sayfa: 3/10
Rapor No: 06-01-1297679 Araç Giriş Tarihi: 14.10.2024 13:05 Araç Çıkış Tarihi: 14.10.2024 13:34
Mersis No: 0309073518100001

Kontrol Listesi

SORUNSUZ	BAKIM GEREKLİ	ONARIM/DEĞİŞİM GEREKLİ
----------	---------------	------------------------

	Durum	Notlar
Araç Kaporta Aksamı		Ezikler ve çizikler mevcut.
Araç Koltukları Mekanizmaları		
Taban, Tavan, Koltuk ve Kapı Döşemeleri		Koltuk kılıfları deforme olmuş,koltuklarda kılıf olduğundan kontrol edilemedi.
Araç İç Donanımı ve Kumanda Kontrol Düğmeleri		
Aydınlatma ve İkaz Sistemi		Farlar solmuş.
Silecekler		
Elektrik ve Elektronik Aksam		
Torpedo ve Emniyet Kemerleri		
Lastik ve Jantlar		Lastikler deforme olmuş,jantlar çizik.
Fren Sistemi ve Fren Hortumları		
Yürür Aksam		
Motor ve Motor Yağ Seviyesi		
Şanzıman		Yağ kaçağı mevcut.
Diferansiyel		
Direksiyon Sistemi		
Eğlence Sistemi (Radyo vs.)		
Park Sensörleri		
Araç Altı		Alt muhafaza ezik.
Akü		
Klima		
Cam ve Cam Düğmeleri		Ön cam taş hasarı mevcut.
Kayışlar ve Rulmanlar		
Egzoz Sistemi ve Susturucular		
Soğutma Sistemi ve Soğutma Suyu		

Doğuş D-Expert Ekspertiz ve Danışmanlık A.Ş D-Expert Ankara Şubesi
Bahçekapı Mah.Sanayi Bulvarı No:4/B Şaşmaz
ankara0601@dexpert.com.tr 0312 278 81 82 ETİMESGUT ANKARA

Rapor Tarihi: 14.10.2024 13:34 Bayi No: 0601 Sayfa: 4/10
Rapor No: 06-01-1297679 Araç Giriş Tarihi: 14.10.2024 13:05 Araç Çıkış Tarihi: 14.10.2024 13:34
Mersis No: 0309073518100001

Yanal Kayma Ölçüm Değerleri

ÖN	ARKA
-	-

Yanal kayma kabul edilebilir değeri max +5 / -5 (m/km) dir.

Süspansiyon Ölçüm Değerleri

AKS	Sol (%)	Sağ (%)	Fark (%)
1. Aks	-	-	-
2. Aks	-	-	-

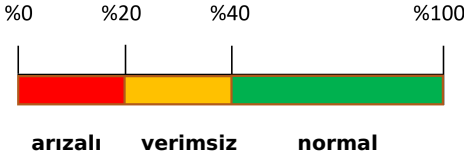

Ön sağ sol ve arka sağ sol süspansiyon kabul edilebilirdeğer farkı max.%30 'dur.
Tek amortisör kabul edilebilir min. ölçüm değeri %21 'dir.

Fren Ölçüm Değerleri

Fren Ölçüm Değerleri (daN)	Sol	Sağ	Sapma (%)
1. Aks	-	-	-
2. Aks	-	-	-
El Freni	-	-	-

Verimlilik

-

Sapma yüzdeleri 1. ve 2. aks için %25 altında ve el freni için %50 altında olmalıdır.

Lastikler

Aks	Ebat	Yol ve Yük Endeksi	Diş Derinliği	Tip
Sol Ön	205/55/16	91H	3,03 mm	Kışlık
Sol Arka	205/55/16	91H	3,14 mm	Kışlık
Sağ Ön	205/55/16	91H	2,8 mm	Kışlık
Sağ Arka	205/55/16	91H	3,28 mm	Kışlık



Doğuş D-Expert Ekspertiz ve Danışmanlık A.Ş D-Expert Ankara Şubesi
Bahçekapı Mah.Sanayi Bulvarı No:4/B Şaşmaz
ankara0601@dexpert.com.tr 0312 278 81 82 ETİMESGUT ANKARA

Rapor Tarihi: 14.10.2024 13:34
Rapor No: 06-01-1297679
Mersis No: 0309073518100001

Bayi No: 0601
Araç Giriş Tarihi: 14.10.2024 13:05

Sayfa: 5/10
Araç Çıkış Tarihi: 14.10.2024 13:34

Dinamometre Ölçüm Değerleri

Ölçülen Motor Torku	Teker Torku	Teker Gücü	Test Hızı
422	380	51	93
NM	NM	KW	km/h
Ruhsat Verisi Güç	Test Sonucu Güç	Kayıp Güç	Performans %
66	58	13	87,88
KW	KW	KW	

RPM (Devir/dk) Grafiği

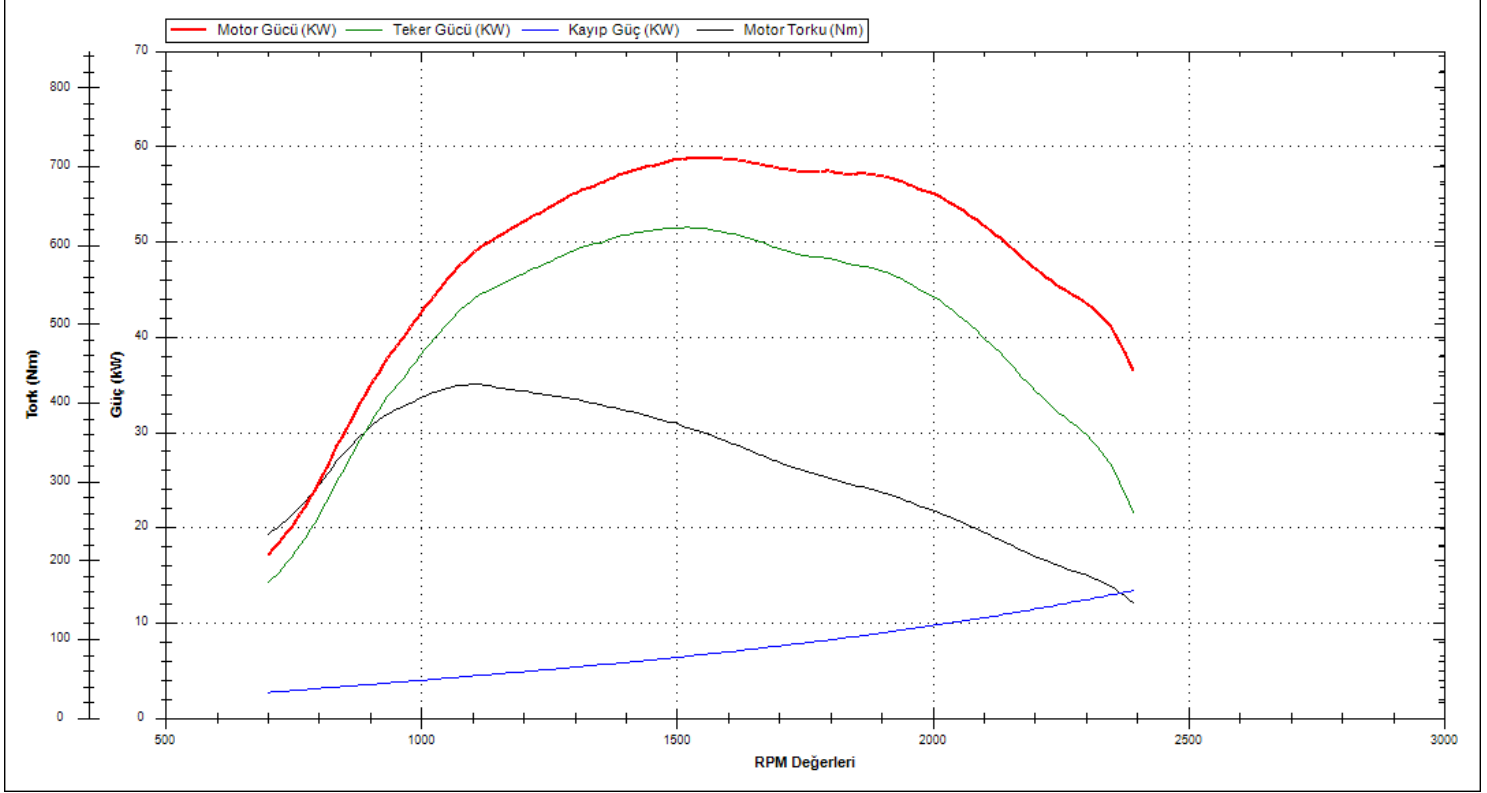

Doğuş D-Expert Ekspertiz ve Danışmanlık A.Ş D-Expert Ankara Şubesi
Bahçekapı Mah.Sanayi Bulvarı No:4/B Şaşmaz
ankara0601@dexpert.com.tr 0312 278 81 82 ETİMESGUT ANKARA

Rapor Tarihi: 14.10.2024 13:34 Bayi No: 0601 Sayfa: 6/10
Rapor No: 06-01-1297679 Araç Giriş Tarihi: 14.10.2024 13:05 Araç Çıkış Tarihi: 14.10.2024 13:34
Mersis No: 0309073518100001

OBD Genel Arıza Tarama

14.10.2024

Arac:

Fiat Doblo 1.3 16V JTDM

Motor kodu:

263 A6.000

Uretim yili;

Kilometre durumu:

Lisans numarası :

40ABN434

VIN:

(kumanda linitesinden okunan)

Test edilmiş:

14.10.2024 13:30:04 / Standard

Hata kodu / Genel sorgulama / -

Tum yapı gruplarının hata kodu genel sorgulaması

Bilesen grubu

Sistem

Hata

OBD

OBD

Motor

Dizel motor

ABS

ABS/ESC kumanda iinitesi

Hata kodu U1712-87:

Direksiyon acisi sensoriine CAN-Bus-baglanti

BOZUK ILETISIM

Hata kodu C1221-86:

Motor elektronik kumanda linitesi

Fonksiyon hatalidir.

Hava yastigi

Hava yastigi kumanda linitesi

Klima

Klima kumanda iinitesi

Konfor

Karoseri elektronik kumanda iinitesi

Hata kodu B10AA-00:

Yapilandirma

HATALI VERI

Hata kodu B1033-00:

Gundiiz far

Fonksiyon hatalidir.

Konfor

Park asistani

Konfor

Gosterge grubu

Hella Gutmann Solutions GmbH

mega macs PC

Tramer Sorgulaması

***4734 şasi nolu TOFAS-FIAT DOBLO COMBI 1.3 90 M.JET PREMIO markalı aracın SBM kayıtlarında geçmiş hasarı bulunmamıştır.

Doğuş D-Expert Ekspertiz ve Danışmanlık A.Ş D-Expert Ankara Şubesi
Bahçekapı Mah.Sanayi Bulvarı No:4/B Şaşmaz
ankara0601@dexpert.com.tr 0312 278 81 82 ETİMESGUT ANKARA

Rapor Tarihi: 14.10.2024 13:34
Rapor No: 06-01-1297679
Mersis No: 0309073518100001

Bayi No: 0601
Araç Giriş Tarihi: 14.10.2024 13:05

Sayfa: 7/10
Araç Çıkış Tarihi: 14.10.2024 13:34

Araç Resimleri



Çizik



Bagaj kapağı/kapısı, Arka spoiler > Çizik

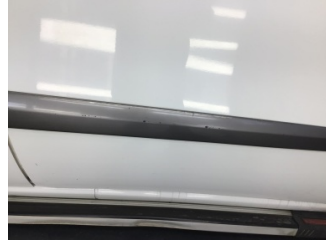

Kapı, sağ ön, Kapı bandı > Çizik



Tampon, arka, Arka tampon > Çizik



Kapı, sol arka, Kapı bandı > Çizik



Kapı, sol ön, Kapı bandı > Çizik



Tampon, ön, Ön tampon > Çizik



Tampon, ön, Ön tampon > Çizik

Yağ seviyesi Soğutma SIVISI

Doğuş D-Expert Ekspertiz ve Danışmanlık A.Ş D-Expert Ankara Şubesi
Bahçekapı Mah.Sanayi Bulvarı No:4/B Şaşmaz
ankara0601@dexpert.com.tr 0312 278 81 82 ETİMESGUT ANKARA

Rapor Tarihi: 14.10.2024 13:34
Rapor No: 06-01-1297679
Mersis No: 0309073518100001

Bayi No: 0601
Araç Giriş Tarihi: 14.10.2024 13:05

Sayfa: 8/10
Araç Çıkış Tarihi: 14.10.2024 13:34

Vuruk

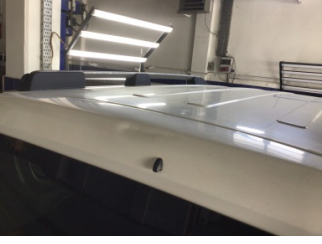

Bagaj kapağı/kapısı, Bagaj kapısı > Ezik

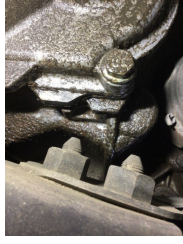

Motor, Alt muhafaza > Ezik



Motor, Alt muhafaza > Ezik



Çamurluk, sağ arka, Çamurluk, sağ arka > Ezik



Çamurluk, sağ arka, Çamurluk, sağ arka > Ezik



Tampon, arka, Arka tampon > Ezik

Diğer

Doğuş D-Expert Ekspertiz ve Danışmanlık A.Ş D-Expert Ankara Şubesi
Bahçekapı Mah.Sanayi Bulvarı No:4/B Şaşmaz
ankara0601@dexpert.com.tr 0312 278 81 82 ETİMESGUT ANKARA

Rapor Tarihi: 14.10.2024 13:34
Rapor No: 06-01-1297679
Mersis No: 0309073518100001

Bayi No: 0601
Araç Giriş Tarihi: 14.10.2024 13:05

Sayfa: 9/10
Araç Çıkış Tarihi: 14.10.2024 13:34



Marşbiyel, sol, Sabitleme > Hasarlı



Marşbiyel, sağ, Sabitleme > Hasarlı



Camlar, Ön cam > Taş Vuruğu



Kapı, sol ön, Kapı gergisi > Ses Yapıyor

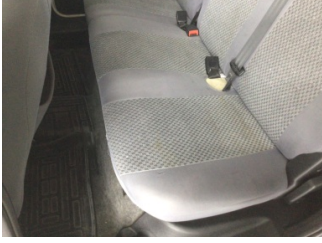

Koltuklar, arka, Arka koltuk > Deforme Olmuş



Koltuklar, ön, Koltuk, sol ön > Deforme Olmuş



Tavan, Tavan > Dolu Hasarı



Şanzıman, Şanzıman > Yağ Kaçağı



Şanzıman, Şanzıman > Yağ Kaçağı



Elektrik donanımı/Pano, Akü > Test Sonucu



Dikiz aynası, sağ, Dış dikiz aynası > Hasarlı



Farlar, Far, sağ > Solmuş



Farlar, Far, sol > Solmuş

Parça Grubu

Motor kaputu

Parça ve Hasar

Motor kaputu - Ezik

Notlar

Diğer notlar;

Araç kirli olduğundan göz ile kusur tespiti yapılamadı,araç fren süspansiyon testi yapılamadı.

Doğuş D-Expert Ekspertiz ve Danışmanlık A.Ş D-Expert Ankara Şubesi
Bahçekapı Mah.Sanayi Bulvarı No:4/B Şaşmaz
ankara0601@dexpert.com.tr 0312 278 81 82 ETİMESGUT ANKARA

Rapor Tarihi: 14.10.2024 13:34 Bayi No: 0601 Sayfa: 10/10
Rapor No: 06-01-1297679 Araç Giriş Tarihi: 14.10.2024 13:05 Araç Çıkış Tarihi: 14.10.2024 13:34
Mersis No: 0309073518100001

Açıklama

Araçta detaylı iç temizlik işlemi ile giderilebilecek, kirlenme ve lekeler ekspertiz kapsamı dışında tutulmuştur.

Araç değerine etki etmeyecek mini onarım ve- veya pasta cila işlemi ile giderilebilecek vuruks ve çizikler ekspertiz kapsamı dışında tutulmuştur.

Aracın yaş, km ve genel durumu dikkate alınarak; normal kullanım şartları dahilinde de araçta oluşan fakat aracın görşelliğini ve teknik işleyişini etkilemeyen aşınma ve yıpranmalar ekspertiz kapsamı dışında tutulmuştur.

- Ekspertiz aracın kontrol edildiği gün için geçerli olup, hangi nedenle olursa olsun kontrol tarihinden sonra oluşabilecek hasarlardan Doğuş D Expert Ekspertiz ve Danışmanlık Anonim Şirketi ve Franchise sahibi tüm iş ortakları sorumlu değildir.
- Ekspertiz sonucu verilen tüm değerler, ölçümlenmeler ve tespitler, aracın formunda belirtilen km. ve tarih için geçerlidir. Bu tarih ve km. sonrası araçta olağan yıpranma, hatalı kullanım, yol ve hava şartları, sürücü hataları ve üretim kaynaklı olarak ortaya çıkabilecek arızalar ve hasarlar Doğuş D Expert Ekspertiz ve Danışmanlık Anonim Şirketi ve Franchise sahibi tüm iş ortakları'nin sorumluluğunda değildir.
- Rapordaki km bilgisi, aracın km panosundan okunmuş km bilgisidir. Doğuş D Expert Ekspertiz ve Danışmanlık Anonim Şirketi ve Franchise sahibi tüm iş ortakları,panodaki km bilgisinin gerçeği yansıtmaması dolayısıyla ekspertiz raporundaki tespitlerin eksik, yanlış veya yanıltıcı olmasından ve bunun sonuçlarından sorumlu değildir.
- Doğuş D Expert Ekspertiz ve Danışmanlık Anonim Şirketi ve Franchise sahibi tüm iş ortakları tarafından yapılan ikinci el araç ekspertizi aracın resmi fenni muayenesinin yerine geçmez ve resmi fenni muayenesinde başarılı olunacağını da garanti etmez.
- İmalatçı tarafından üretilen aracın daha sonradan üzerinde yapılan tadilatların uygun olmaması ve montajı yapılan yedek parçaların orijinal olmaması gerekli teknik bilgi ve yetkinliğe sahip kişiler tarafından montajının yapılmaması veya tamir seklinin imalatçı tarafından kabul edilmiş teknik özelliklere uymaması gibi durumlar halinde sonradan doğabilecek her türlü can ve mal güvenliğini etkileyecek faktörler olmak üzere bu ve benzeri durumlardan ekspertiz raporumuz sorumlu değildir. ÖRNEK: Airbag ve emniyet kemerlerinin, radyatörlerin, aksların değiştirilmeyerek onarılması gibi durumlar.
- İkinci el araç ekspertizi aracın hiçbir parçası sökülmeden, tamamen çıplak gözle yapılmıştır. Araç içerisindeki veya aksamındaki hasarların tespiti için kapak, döşeme ve benzeri parçaların sökülmesi bu ekspertiz kapsamında olmayıp, Doğuş D Expert Ekspertiz ve Danışmanlık Anonim Şirketi ve Franchise sahibi tüm iş ortakları ancak bu şekilde detaylı bir ekspertiz sonucu ortaya çıkabilecek hasarların tespit edilememiş olmasından sorumlu değildir.

Müşteri Adı/Soyadı

İmzası