

Doğuş D-Expert Ekspertiz ve Danışmanlık A.Ş D-Expert Ankara Şubesi
Bahçekapı Mah.Sanayi Bulvarı No:4/B Şaşmaz
ankara0601@dexpert.com.tr 0312 278 81 82 ETİMESGUT ANKARA

Rapor Tarihi: 04.12.2024 14:34
Rapor No: 06-01-1315482
Mersis No: 0309073518100001

Bayi No: 0601
Araç Giriş Tarihi: 04.12.2024 13:53

Sayfa: 1/9
Araç Çıkış Tarihi: 04.12.2024 14:34

Full Plus Ekspertiz



06DLD429

Eksper / İmza



06-HYB-8225

Doğuş D-Expert Ekspertiz ve Danışmanlık A.Ş D-Expert Ankara Şubesi
Bahçekapı Mah.Sanayi Bulvarı No:4/B Şaşmaz
ankara0601@dexpert.com.tr 0312 278 81 82 ETİMESGUT ANKARA

Rapor Tarihi: 04.12.2024 14:34 Bayi No: 0601 Sayfa: 2/9
Rapor No: 06-01-1315482 Araç Giriş Tarihi: 04.12.2024 13:53 Araç Çıkış Tarihi: 04.12.2024 14:34
Mersis No: 0309073518100001

Araç Bilgileri

Plaka	06DLD429	Şanzıman Tipi	Manuel
KM	83741	Yakıt Cinsi	Dizel
Şase	NM426300006Y72378	Motor Gücü	88 kw
Motor Hacmi	1598cc	Marka	Fiat
Rengi	BEYAZ	Model	Doblo Combi
Sonraki Muayene Tar.	2025-01-04	Model Yılı	2022
Araç Tipi	Camlıvan	Ruhsat Sahibi	TAN OTO
Kapı Sayısı	5 Kapı		

Kaporta Kontrolü(Değişmiş Boyanmış kontrolü)

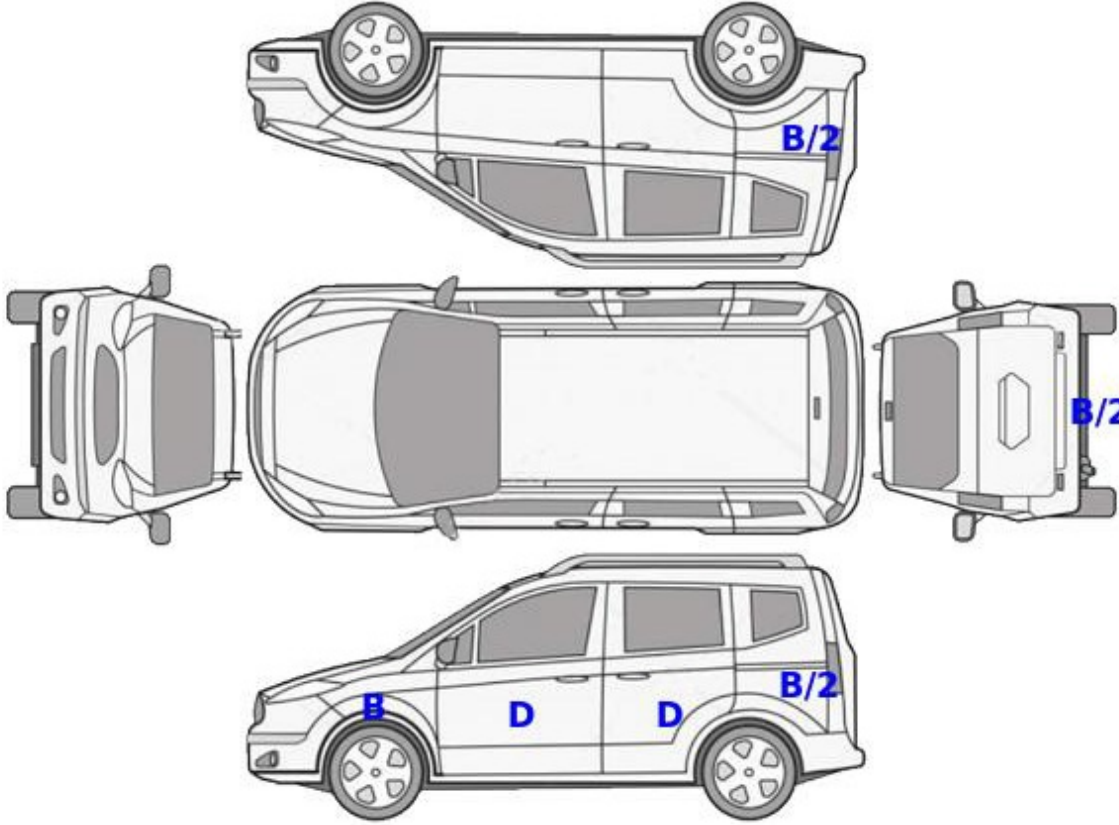

B: Boyalı

B/2: Lokal Boyalı

D: Değişmiş

Doğuş D-Expert Ekspertiz ve Danışmanlık A.Ş D-Expert Ankara Şubesi
Bahçekapı Mah.Sanayi Bulvarı No:4/B Şaşmaz
ankara0601@dexpert.com.tr 0312 278 81 82 ETİMESGUT ANKARA

Rapor Tarihi: 04.12.2024 14:34 Bayi No: 0601 Sayfa: 3/9
Rapor No: 06-01-1315482 Araç Giriş Tarihi: 04.12.2024 13:53 Araç Çıkış Tarihi: 04.12.2024 14:34
Mersis No: 0309073518100001

Kontrol Listesi

SORUNSUZ	BAKIM GEREKLİ	ONARIM/DEĞİŞİM GEREKLİ
----------	---------------	------------------------

	Durum	Notlar
Araç Kaporta Aksamı	ONARIM/DEĞİŞİM GEREKLİ	Ezikler ve çizikler mevcut.
Araç Koltukları Mekanizmaları	SORUNSUZ	
Taban, Tavan, Koltuk ve Kapı Döşemeleri	ONARIM/DEĞİŞİM GEREKLİ	Kirlenmiş,sol ön koltuk ve paspaslar deforme olmuş.
Araç İç Donanımı ve Kumanda Kontrol Düğmeleri	SORUNSUZ	
Aydınlatma ve İkaz Sistemi	SORUNSUZ	
Silecekler	SORUNSUZ	
Elektrik ve Elektronik Aksam	SORUNSUZ	
Torpedo ve Emniyet Kemerleri	SORUNSUZ	
Lastik ve Jantlar	BAKIM GEREKLİ	Jantlar çizik.
Fren Sistemi ve Fren Hortumları	SORUNSUZ	
Yürür Aksam	SORUNSUZ	
Motor ve Motor Yağ Seviyesi	ONARIM/DEĞİŞİM GEREKLİ	Yağ kaçağı mevcut.
Şanzıman	SORUNSUZ	
Diferansiyel	SORUNSUZ	
Direksiyon Sistemi	SORUNSUZ	
Eğlence Sistemi (Radyo vs.)	SORUNSUZ	
Park Sensörleri	SORUNSUZ	
Araç Altı	BAKIM GEREKLİ	Alt muhafaza ezik.
Akü	SORUNSUZ	
Klima	SORUNSUZ	
Cam ve Cam Düğmeleri	SORUNSUZ	
Kayışlar ve Rulmanlar	SORUNSUZ	
Egzoz Sistemi ve Susturucular	SORUNSUZ	
Soğutma Sistemi ve Soğutma Suyu	SORUNSUZ	

Doğuş D-Expert Ekspertiz ve Danışmanlık A.Ş D-Expert Ankara Şubesi
Bahçekapı Mah.Sanayi Bulvarı No:4/B Şaşmaz
ankara0601@dexpert.com.tr 0312 278 81 82 ETİMESGUT ANKARA

Rapor Tarihi: 04.12.2024 14:34 Bayi No: 0601 Sayfa: 4/9
Rapor No: 06-01-1315482 Araç Giriş Tarihi: 04.12.2024 13:53 Araç Çıkış Tarihi: 04.12.2024 14:34
Mersis No: 0309073518100001

Yanal Kayma Ölçüm Değerleri

ÖN	ARKA
2.7 m/km	0.0 m/km

Yanal kayma kabul edilebilir değeri max +5 / -5 (m/km) dir.

Süspansiyon Ölçüm Değerleri

AKS	Sol (%)	Sağ (%)	Fark (%)
1. Aks	83	82	1
2. Aks	60	64	4



Ön sağ sol ve arka sağ sol süspansiyon kabul edilebilirdeğer farkı max.%30 'dur.
Tek amortisör kabul edilebilir min. ölçüm değeri %21 'dir.

Fren Ölçüm Değerleri

Fren Ölçüm Değerleri (daN)	Sol	Sağ	Sapma (%)
1. Aks	3.6095	2.8775	20
2. Aks	0.9695	0.9665	0
El Freni	1.991	1.892	4

Verimlilik

50

Sapma yüzdeleri 1. ve 2. aks için %25 altında ve el freni için %50 altında olmalıdır.

Lastikler

Aks	Ebat	Yol ve Yük Endeksi	Diş Derinliği	Tip
Sol Ön	195/60/16	99H	5,28 mm	Yazlık
Sol Arka	195/60/16	99H	5,77 mm	Yazlık
Sağ Ön	195/60/16	99H	5,33 mm	Yazlık
Sağ Arka	195/60/16	99H	5,41 mm	Yazlık



Jant, sağ ön > Çizik



Jant, sağ arka > Çizik



Jant, sol arka > Çizik

Doğuş D-Expert Ekspertiz ve Danışmanlık A.Ş D-Expert Ankara Şubesi
Bahçekapı Mah.Sanayi Bulvarı No:4/B Şaşmaz
ankara0601@dexpert.com.tr 0312 278 81 82 ETİMESGUT ANKARA

Rapor Tarihi: 04.12.2024 14:34
Rapor No: 06-01-1315482
Mersis No: 0309073518100001

Bayi No: 0601
Araç Giriş Tarihi: 04.12.2024 13:53

Sayfa: 5/9
Araç Çıkış Tarihi: 04.12.2024 14:34

Dinamometre Ölçüm Değerleri

Ölçülen Motor Torku 470 NM	Teker Torku 402 NM	Teker Gücü 64 KW	Test Hızı 135 km/h
Ruhsat Verisi Güç 88 KW	Test Sonucu Güç 86 KW	Kayıp Güç 21 KW	Performans % 97,73

RPM (Devir/dk) Grafiği

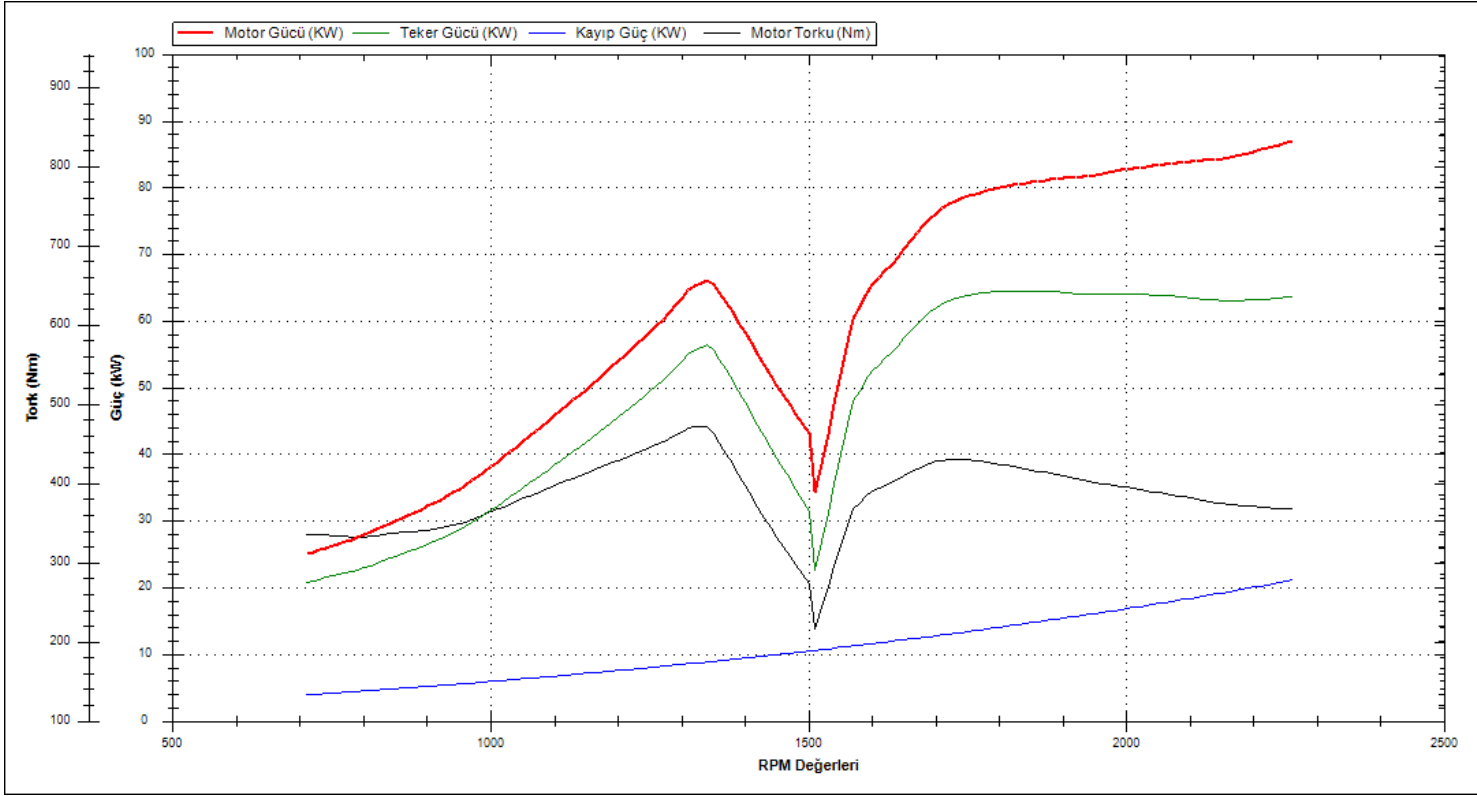

Doğuş D-Expert Ekspertiz ve Danışmanlık A.Ş D-Expert Ankara Şubesi
Bahçekapı Mah.Sanayi Bulvarı No:4/B Şaşmaz
ankara0601@dexpert.com.tr 0312 278 81 82 ETİMESGUT ANKARA

Rapor Tarihi: 04.12.2024 14:34 Bayi No: 0601 Sayfa: 6/9
Rapor No: 06-01-1315482 Araç Giriş Tarihi: 04.12.2024 13:53 Araç Çıkış Tarihi: 04.12.2024 14:34
Mersis No: 0309073518100001

OBD Genel Arıza Tarama

04.12.2024

Arac:

Fiat Doblo 1.6 16V JTDM

Motor kodu:

263 A6.000

Uretim yili;

Kilometre durumu:

Lisans numarası :

06DLD429

VIN:

(kumanda linitesinden okunan)

Test edilmiş:

04.12.2024 13:51:45 / Standard

Hata kodu / Genel sorgulama / -

Tum yapı gruplarının hata kodu genel sorgulaması

Bileşen grubu

Sistem

Hata

OBD

OBD

Motor

Dizel motor

Motor

Ure katkı maddesi dozaj modülü

ABS

ABS/ESC kumanda ünitesi

Hata kodu U0001-88:

CAN-BUS/VERİ HATTI "C"

BOZUK İLETİSİM

Hava yastığı

Hava yastığı kumanda ünitesi

Konfor

Karoseri elektronik kumanda ünitesi

Konfor

Park asistanı

Konfor

Gösterge grubu

Hata kodu U1801-08:

Hella Gutmann Solutions GmbH

mega macs PC

Tramer Sorgulaması

Hasar Tarihi	Hasar Parça Değişimi	Hasar Tanımı	Ağır Hasarlı mı ?	Hasar Maliyeti	Hasar Maliyeti Kur Bilgisi
21.11.2024		Çarpışma	Hayır	0	TL
11.10.2024		ERPÇarpışma	Hayır	84673.55	TL

Doğuş D-Expert Ekspertiz ve Danışmanlık A.Ş D-Expert Ankara Şubesi
Bahçekapı Mah.Sanayi Bulvarı No:4/B Şaşmaz
ankara0601@dexpert.com.tr 0312 278 81 82 ETİMESGUT ANKARA

Rapor Tarihi: 04.12.2024 14:34
Rapor No: 06-01-1315482
Mersis No: 0309073518100001

Bayi No: 0601
Araç Giriş Tarihi: 04.12.2024 13:53

Sayfa: 7/9
Araç Çıkış Tarihi: 04.12.2024 14:34

Araç Resimleri



Çizik



Tampon, arka, Arka tampon >
Çizik



Marşbiyel, sol, Sabitleme >
Çizik

Yağ seviyesi Soğutma SIVISI

Doğuş D-Expert Ekspertiz ve Danışmanlık A.Ş D-Expert Ankara Şubesi
Bahçekapı Mah.Sanayi Bulvarı No:4/B Şaşmaz
ankara0601@dexpert.com.tr 0312 278 81 82 ETİMESGUT ANKARA

Rapor Tarihi: 04.12.2024 14:34
Rapor No: 06-01-1315482
Mersis No: 0309073518100001

Bayi No: 0601
Araç Giriş Tarihi: 04.12.2024 13:53

Sayfa: 8/9
Araç Çıkış Tarihi: 04.12.2024 14:34

Vuruk



Motor, Alt muhafaza > Ezik



Marşbiyel, sol, Marşbiyel, sol > Ezik



Kapı, sağ arka, Kapı, sağ arka > Ezik

Diğer



Döşemeler/Kapaklar, Tavan döşemesi > Kirlenmiş



Koltuklar, ön, Koltuk, sol ön > Deforme Olmuş

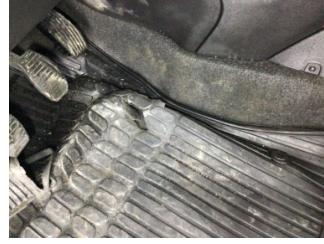

Taban, Paspaslar > Deforme Olmuş



Motor, Yağ soğutucusu > Yağ Kaçağı



Motor, Yağ filtresi muhafazası > Yağ Kaçağı



Motor, Triger zinciri kapağı > Yağ Kaçağı



Marşbiyel, sağ, Sabitleme > Hasarlı



Elektrik donanımı/Pano, Akü > Test Sonucu

Parça Grubu

Marşbiyel, sol
Kaporta

Parça ve Hasar

Marşbiyel, sol - Lokal Boya
B-direk, sol - Lokal Boya

Notlar

Diğer notlar;

Araç kirli olduğundan göz ile kusur tespiti yapılamadı.

Doğuş D-Expert Ekspertiz ve Danışmanlık A.Ş D-Expert Ankara Şubesi
Bahçekapı Mah.Sanayi Bulvarı No:4/B Şaşmaz
ankara0601@dexpert.com.tr 0312 278 81 82 ETİMESGUT ANKARA

Rapor Tarihi: 04.12.2024 14:34 Bayi No: 0601 Sayfa: 9/9
Rapor No: 06-01-1315482 Araç Giriş Tarihi: 04.12.2024 13:53 Araç Çıkış Tarihi: 04.12.2024 14:34
Mersis No: 0309073518100001

Açıklama

Araçta detaylı iç temizlik işlemi ile giderilebilecek, kirlenme ve lekeler ekspertiz kapsamı dışında tutulmuştur.

Araç değerine etki etmeyecek mini onarım ve- veya pasta cila işlemi ile giderilebilecek vuruks ve çizikler ekspertiz kapsamı dışında tutulmuştur.

Aracın yaş, km ve genel durumu dikkate alınarak; normal kullanım şartları dahilinde araçta oluşan fakat aracın görşelliğini ve teknik işleyişini etkilemeyen aşınma ve yıpranmalar ekspertiz kapsamı dışında tutulmuştur.

- Ekspertiz aracın kontrol edildiği gün için geçerli olup, hangi nedenle olursa olsun kontrol tarihinden sonra oluşabilecek hasarlardan Doğuş D Expert Ekspertiz ve Danışmanlık Anonim Şirketi ve Franchise sahibi tüm iş ortakları sorumlu değildir.
- Ekspertiz sonucu verilen tüm değerler, ölçümlenmeler ve tespitler, aracın formunda belirtilen km. ve tarih için geçerlidir. Bu tarih ve km. sonrası araçta olağan yıpranma, hatalı kullanım, yol ve hava şartları, sürücü hataları ve üretim kaynaklı olarak ortaya çıkabilecek arızalar ve hasarlar Doğuş D Expert Ekspertiz ve Danışmanlık Anonim Şirketi ve Franchise sahibi tüm iş ortakları'nin sorumluluğunda değildir.
- Rapordaki km bilgisi, aracın km panosundan okunmuş km bilgisidir. Doğuş D Expert Ekspertiz ve Danışmanlık Anonim Şirketi ve Franchise sahibi tüm iş ortakları,panodaki km bilgisinin gerçeği yansıtmaması dolayısıyla ekspertiz raporundaki tespitlerin eksik, yanlış veya yanıltıcı olmasından ve bunun sonuçlarından sorumlu değildir.
- Doğuş D Expert Ekspertiz ve Danışmanlık Anonim Şirketi ve Franchise sahibi tüm iş ortakları tarafından yapılan ikinci el araç ekspertizi aracın resmi fenni muayenesinin yerine geçmez ve resmi fenni muayenesinde başarılı olunacağını da garanti etmez.
- İmalatçı tarafından üretilen aracın daha sonradan üzerinde yapılan tadilatların uygun olmaması ve montajı yapılan yedek parçaların orijinal olmaması gerekli teknik bilgi ve yetkinliğe sahip kişiler tarafından montajının yapılmaması veya tamir seklinin imalatçı tarafından kabul edilmiş teknik özelliklere uymaması gibi durumlar halinde sonradan doğabilecek her türlü can ve mal güvenliğini etkileyecek faktörler olmak üzere bu ve benzeri durumlardan ekspertiz raporumuz sorumlu değildir. ÖRNEK: Airbag ve emniyet kemerlerinin, radyatörlerin, aksların değiştirilmeyerek onarılması gibi durumlar.
- İkinci el araç ekspertizi aracın hiçbir parçası sökülmeden, tamamen çıplak gözle yapılmıştır. Araç içerisindeki veya aksamındaki hasarların tespiti için kapak, döşeme ve benzeri parçaların sökülmesi bu ekspertiz kapsamında olmayıp, Doğuş D Expert Ekspertiz ve Danışmanlık Anonim Şirketi ve Franchise sahibi tüm iş ortakları ancak bu şekilde detaylı bir ekspertiz sonucu ortaya çıkabilecek hasarların tespit edilememiş olmasından sorumlu değildir.
- TSE 13805 yönetmeliğine göre HYB numaramızın raporda belirtilmesi için en kapsamlı paketimiz Full Plus Ekspertiz ve üzeri paketlerimiz için geçerlidir.

Müşteri Adı/Soyadı

İmzası