

Doğuş D-Expert Ekspertiz ve Danışmanlık A.Ş D-Expert Ankara Şubesi
Bahçekapı Mah.Sanayi Bulvarı No:4/B Şaşmaz
ankara0601@dexpert.com.tr 0312 278 81 82 ETİMESGUT ANKARA

Rapor Tarihi: 05.12.2024 09:48
Rapor No: 06-01-1315854
Mersis No: 0309073518100001

Bayi No: 0601
Araç Giriş Tarihi: 05.12.2024 09:10

Sayfa: 1/10
Araç Çıkış Tarihi: 05.12.2024 09:48

Full Plus Ekspertiz



06EF4302

Eksper / İmza



06-HYB-8225

Doğuş D-Expert Ekspertiz ve Danışmanlık A.Ş D-Expert Ankara Şubesi
Bahçekapı Mah.Sanayi Bulvarı No:4/B Şaşmaz
ankara0601@dexpert.com.tr 0312 278 81 82 ETİMESGUT ANKARA

Rapor Tarihi: 05.12.2024 09:48 Bayi No: 0601 Sayfa: 2/10
Rapor No: 06-01-1315854 Araç Giriş Tarihi: 05.12.2024 09:10 Araç Çıkış Tarihi: 05.12.2024 09:48
Mersis No: 0309073518100001

Araç Bilgileri

Plaka	06EF4302	Şanzıman Tipi	Manuel
KM	227065	Yakıt Cinsi	Dizel
Şase	NM426300006H68814	Motor Gücü	77 kw
Motor Hacmi	1598cc	Marka	Fiat
Rengi	BEYAZ	Model	Doblo Combi
Sonraki Muayene Tar.	0NaN-aN-aN	Model Yılı	2017
Araç Tipi	Camlıvan	Ruhsat Sahibi	...
Kapı Sayısı	5 Kapı		

Kaporta Kontrolü(Değişmiş Boyanmış kontrolü)

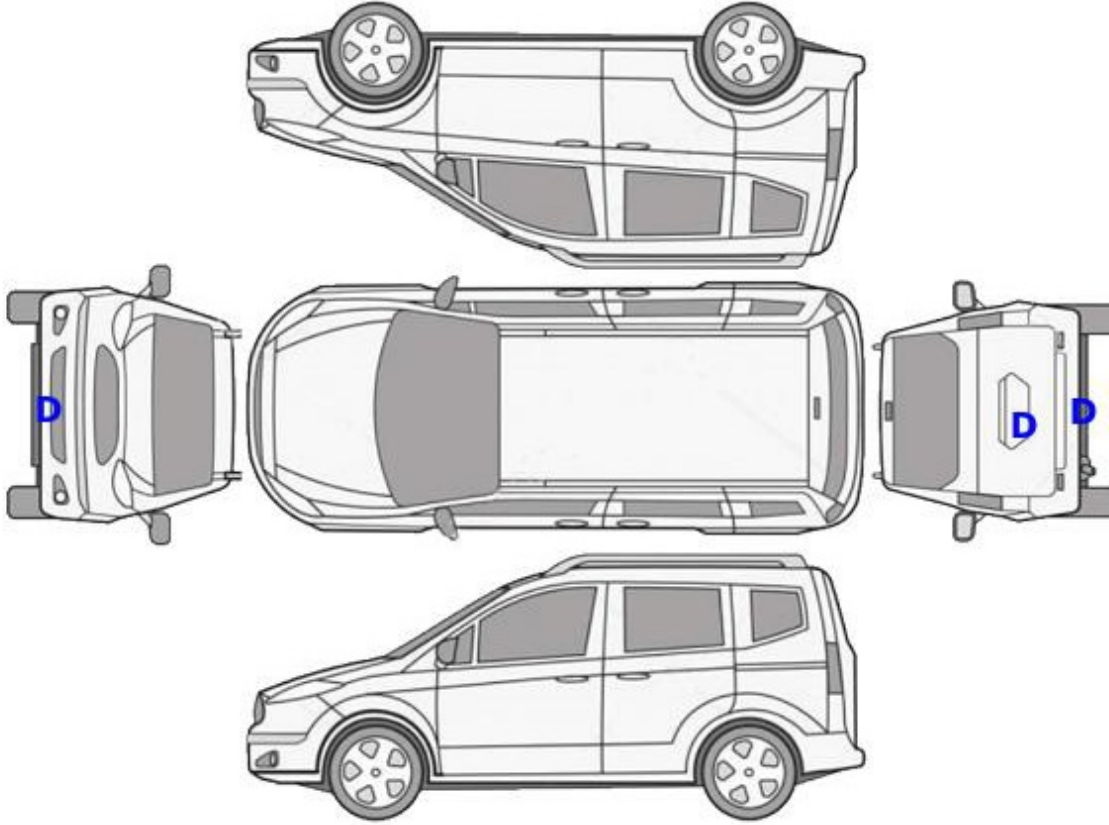

B: Boyalı

B/2: Lokal Boyalı

D: Değişmiş

Doğuş D-Expert Ekspertiz ve Danışmanlık A.Ş D-Expert Ankara Şubesi
Bahçekapı Mah.Sanayi Bulvarı No:4/B Şaşmaz
ankara0601@dexpert.com.tr 0312 278 81 82 ETİMESGUT ANKARA

Rapor Tarihi: 05.12.2024 09:48 Bayi No: 0601 Sayfa: 3/10
Rapor No: 06-01-1315854 Araç Giriş Tarihi: 05.12.2024 09:10 Araç Çıkış Tarihi: 05.12.2024 09:48
Mersis No: 0309073518100001

Kontrol Listesi

SORUNSUZ	BAKIM GEREKLİ	ONARIM/DEĞİŞİM GEREKLİ
----------	---------------	------------------------

	Durum	Notlar
Araç Kaporta Aksamı	ONARIM/DEĞİŞİM GEREKLİ	Ezikler ve çizikler mevcut.
Araç Koltukları Mekanizmaları	SORUNSUZ	
Taban, Tavan, Koltuk ve Kapı Döşemeleri	ONARIM/DEĞİŞİM GEREKLİ	Kirlenmiş,sol ön koltuk yakıcı madde hasarı mevcut.
Araç İç Donanımı ve Kumanda Kontrol Düğmeleri	SORUNSUZ	
Aydınlatma ve İkaz Sistemi	ONARIM/DEĞİŞİM GEREKLİ	Sol ayna sinyal lambası hasarlı.
Silecekler	SORUNSUZ	
Elektrik ve Elektronik Aksam	SORUNSUZ	
Torpido ve Emniyet Kemerleri	SORUNSUZ	
Lastik ve Jantlar	ONARIM/DEĞİŞİM GEREKLİ	Jantlar çizik.
Fren Sistemi ve Fren Hortumları	SORUNSUZ	
Yürür Aksam	SORUNSUZ	
Motor ve Motor Yağ Seviyesi	BAKIM GEREKLİ	Yağ terletmesi mevcut.
Şanzıman	SORUNSUZ	
Diferansiyel	SORUNSUZ	
Direksiyon Sistemi	SORUNSUZ	
Eğlence Sistemi (Radyo vs.)	SORUNSUZ	
Park Sensörleri	SORUNSUZ	
Araç Altı	ONARIM/DEĞİŞİM GEREKLİ	Alt muhafaza hasarlı.
Akü	SORUNSUZ	
Klima	SORUNSUZ	
Cam ve Cam Düğmeleri	ONARIM/DEĞİŞİM GEREKLİ	Ön cam taş hasarı mevcut.
Kayışlar ve Rulmanlar	SORUNSUZ	
Egzoz Sistemi ve Susturucular	SORUNSUZ	
Soğutma Sistemi ve Soğutma Suyu	SORUNSUZ	

Doğuş D-Expert Ekspertiz ve Danışmanlık A.Ş D-Expert Ankara Şubesi
Bahçekapı Mah.Sanayi Bulvarı No:4/B Şaşmaz
ankara0601@dexpert.com.tr 0312 278 81 82 ETİMESGUT ANKARA

Rapor Tarihi: 05.12.2024 09:48 Bayi No: 0601 Sayfa: 4/10
Rapor No: 06-01-1315854 Araç Giriş Tarihi: 05.12.2024 09:10 Araç Çıkış Tarihi: 05.12.2024 09:48
Mersis No: 0309073518100001

Yanal Kayma Ölçüm Değerleri

ÖN	ARKA
-3.1 m/km	0.0 m/km

Yanal kayma kabul edilebilir değeri max +5 / -5 (m/km) dir.

Süspansiyon Ölçüm Değerleri

AKS	Sol (%)	Sağ (%)	Fark (%)
1. Aks	74	74	0
2. Aks	66	59	7



Ön sağ sol ve arka sağ sol süspansiyon kabul edilebilirdeğer farkı max.%30 'dur.
Tek amortisör kabul edilebilir min. ölçüm değeri %21 'dir.

Fren Ölçüm Değerleri

Fren Ölçüm Değerleri (daN)	Sol	Sağ	Sapma (%)
1. Aks	2.997	3.131	4
2. Aks	2.2225	1.92	13
El Freni	0.4115	0.452	8

Verimlilik

61

Sapma yüzdeleri 1. ve 2. aks için %25 altında ve el freni için %50 altında olmalıdır.

Lastikler

Aks	Ebat	Yol ve Yük Endeksi	Diş Derinliği	Tip
Sol Ön	195/60/16	99T	6,04 mm	Kışlık
Sol Arka	195/60/16	99T	5,88 mm	Kışlık
Sağ Ön	195/60/16	99T	6,16 mm	Kışlık
Sağ Arka	195/60/16	99T	5,81 mm	Kışlık



Jant, sağ arka > Çizik



Jant, sol arka > Çizik



Jant, sol ön > Çizik

Doğuş D-Expert Ekspertiz ve Danışmanlık A.Ş D-Expert Ankara Şubesi
Bahçekapı Mah.Sanayi Bulvarı No:4/B Şaşmaz
ankara0601@dexpert.com.tr 0312 278 81 82 ETİMESGUT ANKARA

Rapor Tarihi: 05.12.2024 09:48
Rapor No: 06-01-1315854
Mersis No: 0309073518100001

Bayi No: 0601
Araç Giriş Tarihi: 05.12.2024 09:10

Sayfa: 5/10
Araç Çıkış Tarihi: 05.12.2024 09:48

Dinamometre Ölçüm Değerleri

Ölçülen Motor Torku	Teker Torku	Teker Gücü	Test Hızı
418	342	65	117
NM	NM	KW	km/h
Ruhsat Verisi Güç	Test Sonucu Güç	Kayıp Güç	Performans %
77	83	23	100,00
KW	KW	KW	

RPM (Devir/dk) Grafiği

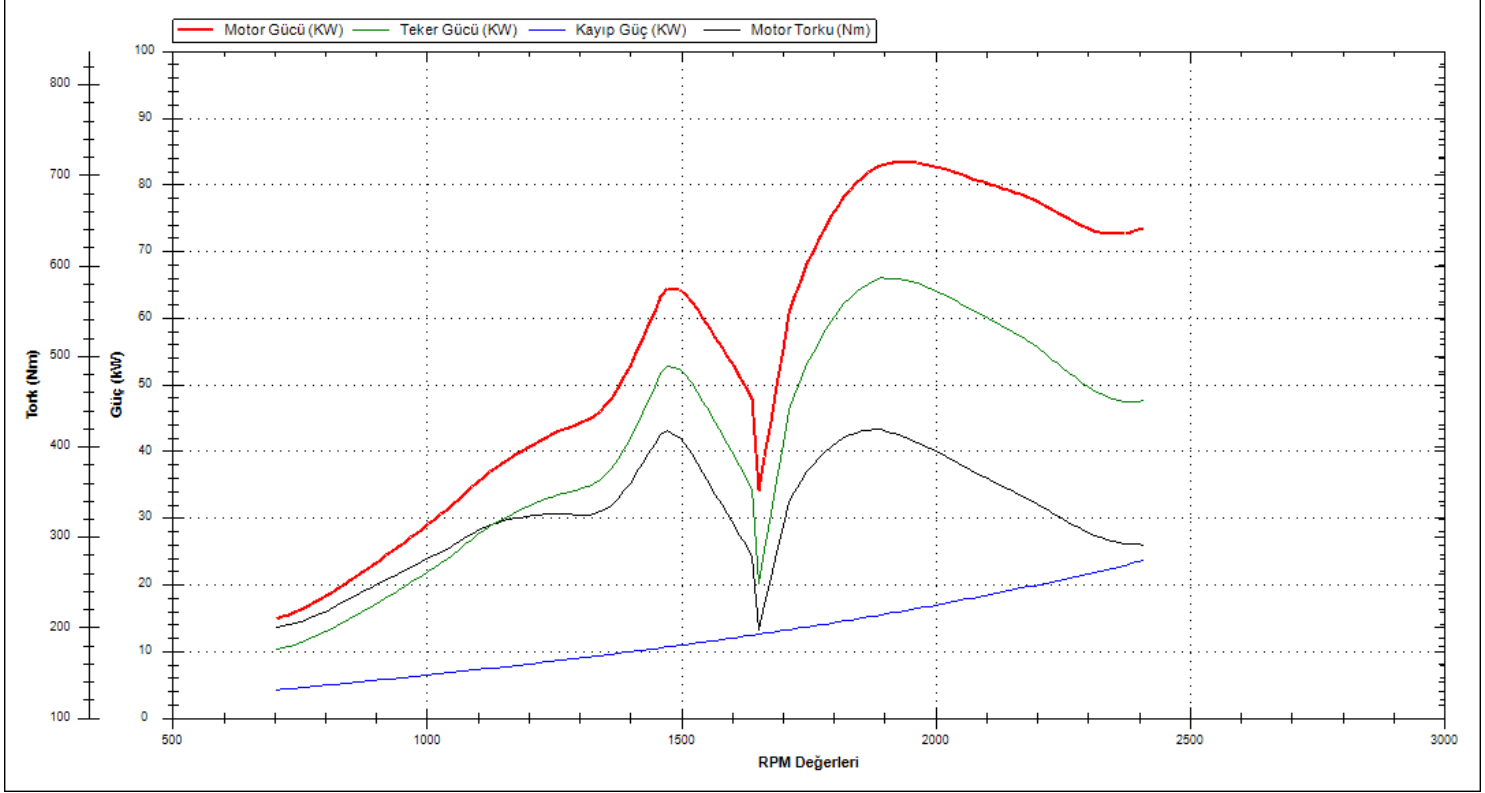

Doğuş D-Expert Ekspertiz ve Danışmanlık A.Ş D-Expert Ankara Şubesi
Bahçekapı Mah.Sanayi Bulvarı No:4/B Şaşmaz
ankara0601@dexpert.com.tr 0312 278 81 82 ETİMESGUT ANKARA

Rapor Tarihi: 05.12.2024 09:48 Bayi No: 0601 Sayfa: 6/10
Rapor No: 06-01-1315854 Araç Giriş Tarihi: 05.12.2024 09:10 Araç Çıkış Tarihi: 05.12.2024 09:48
Mersis No: 0309073518100001

OBD Genel Arıza Tarama

05.12.2024

Araç:

Fiat Doblo 1.6 16V JTDM

Motor kodu:

198 A3.000

Uretim yili;

Kilometre durumu:

Lisans numarası :

06EF4302

VIN:

(kumanda linitesinden okunan)

Test edilmiş:

05.12.2024 09:08:39 / Standard

Hata kodu / Genel sorgulama / -

Tüm yapı gruplarının hata kodu genel sorgulaması

Bileşen grubu

Sistem

Hata

OBD

OBD

Motor

Dizel motor

ABS

ABS/ESC kumanda iinitesi

Hava yastigi

Hava yastigi kumanda linitesi

Konfor

Karoseri elektronik kumanda iinitesi

Konfor

Gosterge grubu

Hella Gutmann Solutions GmbH

mega macs PC

Tramer Sorgulaması

Hasar Tarihi	Hasar Parça Değişimi	Hasar Tanımı	Ağır Hasarlı Hasar Maliyeti Mı ?	Hasar Maliyeti	Hasar Maliyeti Kur Bilgisi
14.01.2021		ERPÇarpma	Hayır	9217.2	TL
09.05.2018		ERPÇarpışma	Hayır	879.77	TL

Doğuş D-Expert Ekspertiz ve Danışmanlık A.Ş D-Expert Ankara Şubesi
Bahçekapı Mah.Sanayi Bulvarı No:4/B Şaşmaz
ankara0601@dexpert.com.tr 0312 278 81 82 ETİMESGUT ANKARA

Rapor Tarihi: 05.12.2024 09:48
Rapor No: 06-01-1315854
Mersis No: 0309073518100001

Bayi No: 0601
Araç Giriş Tarihi: 05.12.2024 09:10

Sayfa: 7/10
Araç Çıkış Tarihi: 05.12.2024 09:48

Araç Resimleri



Çizik



Tampon, arka, Arka tampon >
Çizik

Yağ seviyesi Soğutma
SIVISI

Doğuş D-Expert Ekspertiz ve Danışmanlık A.Ş D-Expert Ankara Şubesi
Bahçekapı Mah.Sanayi Bulvarı No:4/B Şaşmaz
ankara0601@dexpert.com.tr 0312 278 81 82 ETİMESGUT ANKARA

Rapor Tarihi: 05.12.2024 09:48
Rapor No: 06-01-1315854
Mersis No: 0309073518100001

Bayi No: 0601
Araç Giriş Tarihi: 05.12.2024 09:10

Sayfa: 8/10
Araç Çıkış Tarihi: 05.12.2024 09:48

Vuruk



Kapı, sağ arka, Kapı, sağ arka > Ezik



Çamurluk, sağ arka, Çamurluk, sağ arka > Ezik



Çamurluk, sol arka, Çamurluk, sol arka > Ezik



Çamurluk, sol, Çamurluk, sol > Ezik

Diğer



Motor kaputu, Motor kaputu > Standart Dışı Onarım

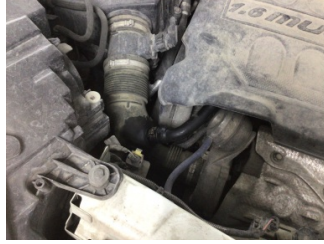

Motor, Turbo hortumları > Yağ Kaçağı



Arka bölüm, Bagaj havuzu > Hasarlı



Arka bölüm, Bagaj havuzu > Hasarlı

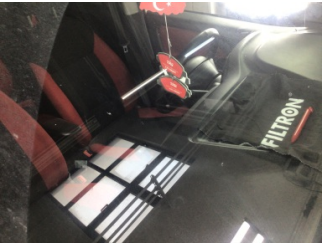

Camlar, Ön cam > Taş Vuruğu



Çamurluk, sol arka, Çamurluk, sol arka > Hasarlı



Koltuklar, arka, Arka koltuk > Kirlenmiş



Koltuklar, ön, Koltuk, sol ön > Yakıcı Madde ile Zarar Görmüş



Döşemeler/Kapaklar, Tavan döşemesi > Kirlenmiş



Taban, Taban halısı > Kirlenmiş



Komünikasyon/Navigasyon/Eğlence Motor, Alt muhafaza > Hasarlı sistemleri, Anten > Hasarlı



Doğuş D-Expert Ekspertiz ve Danışmanlık A.Ş D-Expert Ankara Şubesi
Bahçekapı Mah.Sanayi Bulvarı No:4/B Şaşmaz
ankara0601@dexpert.com.tr 0312 278 81 82 ETİMESGUT ANKARA

Rapor Tarihi: 05.12.2024 09:48
Rapor No: 06-01-1315854
Mersis No: 0309073518100001

Bayi No: 0601
Araç Giriş Tarihi: 05.12.2024 09:10

Sayfa: 9/10
Araç Çıkış Tarihi: 05.12.2024 09:48

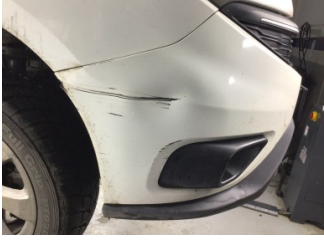

Tampon, ön, Ön tampon > Hasarlı



Bagaj kapağı/kapısı, Arka spoyler > Hasarlı



Dikiz aynası, sol, Dış dikiz aynası > Hasarlı



Dikiz aynası, sol, Sinyal lambası > Hasarlı



Elektrik donanımı/Pano, Akü > Test Sonucu

Notlar

Diğer notlar;

Araç kirli olduğundan göz ile kusur tespiti yapılamadı, araç geneli kaplama olduğundan kusur kontrolü yapılamadı.

Doğuş D-Expert Ekspertiz ve Danışmanlık A.Ş D-Expert Ankara Şubesi
Bahçekapı Mah.Sanayi Bulvarı No:4/B Şaşmaz
ankara0601@dexpert.com.tr 0312 278 81 82 ETİMESGUT ANKARA

Rapor Tarihi: 05.12.2024 09:48 Bayi No: 0601 Sayfa: 10/10
Rapor No: 06-01-1315854 Araç Giriş Tarihi: 05.12.2024 09:10 Araç Çıkış Tarihi: 05.12.2024 09:48
Mersis No: 0309073518100001

Açıklama

Araçta detaylı iç temizlik işlemi ile giderilebilecek, kirlenme ve lekeler ekspertiz kapsamı dışında tutulmuştur.

Araç değerine etki etmeyecek mini onarım ve- veya pasta cila işlemi ile giderilebilecek vuruks ve çizikler ekspertiz kapsamı dışında tutulmuştur.

Aracın yaş, km ve genel durumu dikkate alınarak; normal kullanım şartları dahilinde araçta oluşan fakat aracın görşelliğini ve teknik işleyişini etkilemeyen aşınma ve yıpranmalar ekspertiz kapsamı dışında tutulmuştur.

- Ekspertiz aracın kontrol edildiği gün için geçerli olup, hangi nedenle olursa olsun kontrol tarihinden sonra oluşabilecek hasarlardan Doğuş D Expert Ekspertiz ve Danışmanlık Anonim Şirketi ve Franchise sahibi tüm iş ortakları sorumlu değildir.
- Ekspertiz sonucu verilen tüm değerler, ölçümlenmeler ve tespitler, aracın formunda belirtilen km. ve tarih için geçerlidir. Bu tarih ve km. sonrası araçta olağan yıpranma, hatalı kullanım, yol ve hava şartları, sürücü hataları ve üretim kaynaklı olarak ortaya çıkabilecek arızalar ve hasarlar Doğuş D Expert Ekspertiz ve Danışmanlık Anonim Şirketi ve Franchise sahibi tüm iş ortakları'nin sorumluluğunda değildir.
- Rapordaki km bilgisi, aracın km panosundan okunmuş km bilgisidir. Doğuş D Expert Ekspertiz ve Danışmanlık Anonim Şirketi ve Franchise sahibi tüm iş ortakları,panodaki km bilgisinin gerçeği yansıtmaması dolayısıyla ekspertiz raporundaki tespitlerin eksik, yanlış veya yanıltıcı olmasından ve bunun sonuçlarından sorumlu değildir.
- Doğuş D Expert Ekspertiz ve Danışmanlık Anonim Şirketi ve Franchise sahibi tüm iş ortakları tarafından yapılan ikinci el araç ekspertizi aracın resmi fenni muayenesinin yerine geçmez ve resmi fenni muayenesinde başarılı olunacağını da garanti etmez.
- İmalatçı tarafından üretilen aracın daha sonradan üzerinde yapılan tadilatların uygun olmaması ve montajı yapılan yedek parçaların orijinal olmaması gerekli teknik bilgi ve yetkinliğe sahip kişiler tarafından montajının yapılmaması veya tamir seklinin imalatçı tarafından kabul edilmiş teknik özelliklere uymaması gibi durumlar halinde sonradan doğabilecek her türlü can ve mal güvenliğini etkileyecek faktörler olmak üzere bu ve benzeri durumlardan ekspertiz raporumuz sorumlu değildir. ÖRNEK: Airbag ve emniyet kemerlerinin, radyatörlerin, aksların değiştirilmeyerek onarılması gibi durumlar.
- İkinci el araç ekspertizi aracın hiçbir parçası sökülmeden, tamamen çıplak gözle yapılmıştır. Araç içerisindeki veya aksamındaki hasarların tespiti için kapak, döşeme ve benzeri parçaların sökülmesi bu ekspertiz kapsamında olmayıp, Doğuş D Expert Ekspertiz ve Danışmanlık Anonim Şirketi ve Franchise sahibi tüm iş ortakları ancak bu şekilde detaylı bir ekspertiz sonucu ortaya çıkabilecek hasarların tespit edilememiş olmasından sorumlu değildir.
- TSE 13805 yönetmeliğine göre HYB numaramızın raporda belirtilmesi için en kapsamlı paketimiz Full Plus Ekspertiz ve üzeri paketlerimiz için geçerlidir.

Müşteri Adı/Soyadı

İmzası