

Doğuş D-Expert Ekspertiz ve Danışmanlık A.Ş D-Expert Ankara Şubesi
Bahçekapı Mah.Sanayi Bulvarı No:4/B Şaşmaz
ankara0601@dexpert.com.tr 0312 278 81 82 ETİMESGUT ANKARA

Rapor Tarihi: 19.12.2024 12:00
Rapor No: 06-01-1321779
Mersis No: 0309073518100001

Bayi No: 0601
Araç Giriş Tarihi: 19.12.2024 11:18

Sayfa: 1/10
Araç Çıkış Tarihi: 19.12.2024 12:00

Full Plus Ekspertiz



06BYR907

Eksper / İmza



06-HYB-8225

Doğuş D-Expert Ekspertiz ve Danışmanlık A.Ş D-Expert Ankara Şubesi
Bahçekapı Mah.Sanayi Bulvarı No:4/B Şaşmaz
ankara0601@dexpert.com.tr 0312 278 81 82 ETİMESGUT ANKARA

Rapor Tarihi: 19.12.2024 12:00 Bayi No: 0601 Sayfa: 2/10
Rapor No: 06-01-1321779 Araç Giriş Tarihi: 19.12.2024 11:18 Araç Çıkış Tarihi: 19.12.2024 12:00
Mersis No: 0309073518100001

Araç Bilgileri

Plaka	06BYR907	Şanzıman Tipi	Manuel
KM	94493	Yakıt Cinsi	Dizel
Şase	ZFA26300006R82164	Motor Gücü	77 kw
Motor Hacmi	1598cc	Marka	Fiat
Rengi	BEYAZ	Model	Doblo Combi
Sonraki Muayene Tar.	2025-03-20	Model Yılı	2020
Araç Tipi	Camlıvan	Ruhsat Sahibi	TAN OTO
Kapı Sayısı	5 Kapı		

Kaporta Kontrolü(Değişmiş Boyanmış kontrolü)

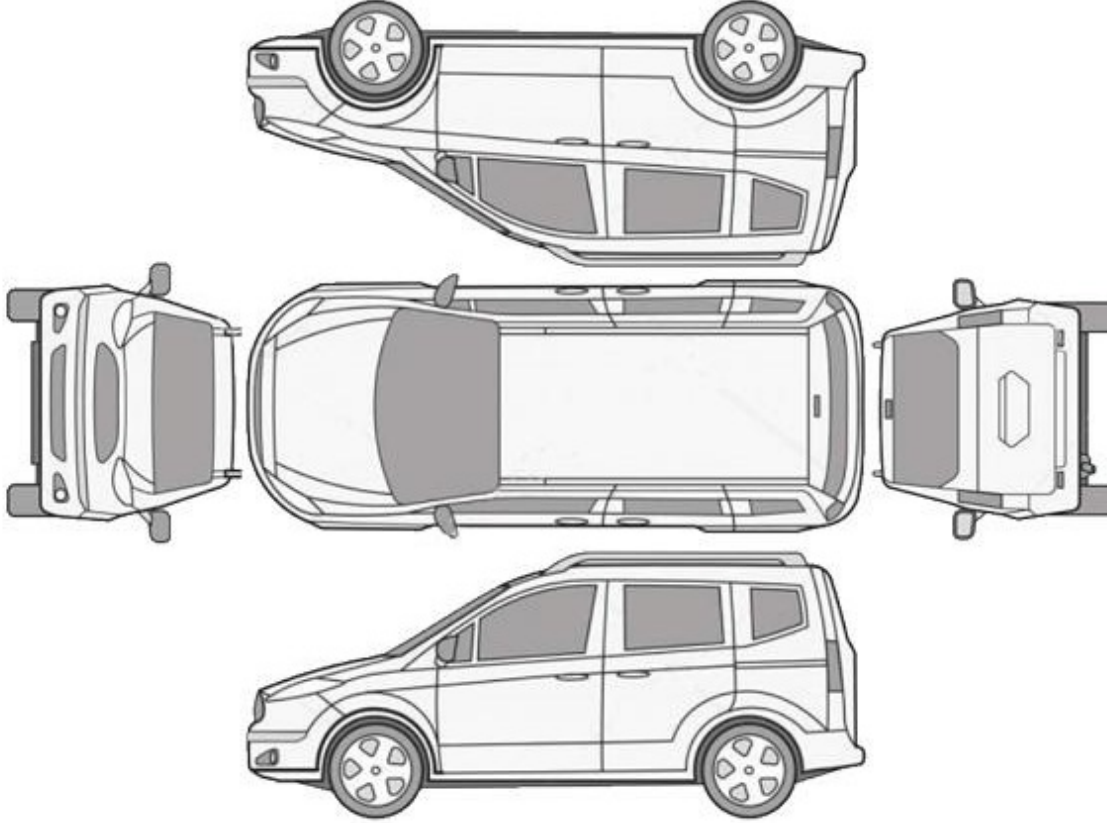

B: Boyalı

B/2: Lokal Boyalı

D: Değişmiş

Araçta değişmiş ve boyanmış parça bulunmamaktadır

Doğuş D-Expert Ekspertiz ve Danışmanlık A.Ş D-Expert Ankara Şubesi
Bahçekapı Mah.Sanayi Bulvarı No:4/B Şaşmaz
ankara0601@dexpert.com.tr 0312 278 81 82 ETİMESGUT ANKARA

Rapor Tarihi: 19.12.2024 12:00
Rapor No: 06-01-1321779
Mersis No: 0309073518100001

Bayi No: 0601
Araç Giriş Tarihi: 19.12.2024 11:18

Sayfa: 3/10
Araç Çıkış Tarihi: 19.12.2024 12:00

Kontrol Listesi

SORUNSUZ	BAKIM GEREKLİ	ONARIM/DEĞİŞİM GEREKLİ
----------	---------------	------------------------

	Durum	Notlar
Araç Kaporta Aksamı	ONARIM/DEĞİŞİM GEREKLİ	Ezikler ve ÇİZİKLER mevcut.
Araç Koltukları Mekanizmaları	SORUNSUZ	
Taban, Tavan, Koltuk ve Kapı Döşemeleri	ONARIM/DEĞİŞİM GEREKLİ	Kirlenmiş,paspaslar tavan döşemesi koltuk kılıfları deforme olmuş.
Araç İç Donanımı ve Kumanda Kontrol Düğmeleri	SORUNSUZ	
Aydınlatma ve İkaz Sistemi	SORUNSUZ	
Silecekler	BAKIM GEREKLİ	Cam su bidonu kapagi yok.
Elektrik ve Elektronik Aksam	SORUNSUZ	
Torpedo ve Emniyet Kemerleri	SORUNSUZ	
Lastik ve Jantlar	BAKIM GEREKLİ	Jantlar çizik.
Fren Sistemi ve Fren Hortumları	SORUNSUZ	
Yürür Aksam	SORUNSUZ	
Motor ve Motor Yağ Seviyesi	SORUNSUZ	
Şanzıman	SORUNSUZ	
Diferansiyel	SORUNSUZ	
Direksiyon Sistemi	SORUNSUZ	
Eğlence Sistemi (Radyo vs.)	SORUNSUZ	
Park Sensörleri	SORUNSUZ	
Araç Altı	SORUNSUZ	
Akü	SORUNSUZ	
Klima	SORUNSUZ	
Cam ve Cam Düğmeleri	BAKIM GEREKLİ	Ön cam taş izleri mevcut.
Kayışlar ve Rulmanlar	SORUNSUZ	
Egzoz Sistemi ve Susturucular	SORUNSUZ	
Soğutma Sistemi ve Soğutma Suyu	SORUNSUZ	

Doğuş D-Expert Ekspertiz ve Danışmanlık A.Ş D-Expert Ankara Şubesi
Bahçekapı Mah.Sanayi Bulvarı No:4/B Şaşmaz
ankara0601@dexpert.com.tr 0312 278 81 82 ETİMESGUT ANKARA

Rapor Tarihi: 19.12.2024 12:00 Bayi No: 0601 Sayfa: 4/10
Rapor No: 06-01-1321779 Araç Giriş Tarihi: 19.12.2024 11:18 Araç Çıkış Tarihi: 19.12.2024 12:00
Mersis No: 0309073518100001

Yanal Kayma Ölçüm Değerleri

ÖN	ARKA
-4.0 m/km	0.0 m/km

Yanal kayma kabul edilebilir değeri max +5 / -5 (m/km) dir.

Süspansiyon Ölçüm Değerleri

AKS	Sol (%)	Sağ (%)	Fark (%)
1. Aks	79	81	2
2. Aks	52	65	13



Ön sağ sol ve arka sağ sol süspansiyon kabul edilebilirdeğer farkı max.%30 'dur.
Tek amortisör kabul edilebilir min. ölçüm değeri %21 'dir.

Fren Ölçüm Değerleri

Fren Ölçüm Değerleri (daN)	Sol	Sağ	Sapma (%)
1. Aks	4.0125	3.6455	9
2. Aks	2.2005	2.107	4
El Freni	0.167	0.216	22

Verimlilik

70

Sapma yüzdeleri 1. ve 2. aks için %25 altında ve el freni için %50 altında olmalıdır.

Lastikler

Aks	Ebat	Yol ve Yük Endeksi	Diş Derinliği	Tip
Sol Ön	195/60/16	99H	5,77 mm	Yazlık
Sol Arka	195/60/16	99H	5,46 mm	Yazlık
Sağ Ön	195/60/16	99H	5,21 mm	Yazlık
Sağ Arka	195/60/16	99H	5,26 mm	Yazlık



Jant, sağ ön > Çizik



Jant, sol ön > Çizik

Doğuş D-Expert Ekspertiz ve Danışmanlık A.Ş D-Expert Ankara Şubesi
Bahçekapı Mah.Sanayi Bulvarı No:4/B Şaşmaz
ankara0601@dexpert.com.tr 0312 278 81 82 ETİMESGUT ANKARA

Rapor Tarihi: 19.12.2024 12:00
Rapor No: 06-01-1321779
Mersis No: 0309073518100001

Bayi No: 0601
Araç Giriş Tarihi: 19.12.2024 11:18

Sayfa: 5/10
Araç Çıkış Tarihi: 19.12.2024 12:00

Dinamometre Ölçüm Değerleri

Ölçülen Motor Torku 571 NM	Teker Torku 499 NM	Teker Gücü 62 KW	Test Hızı 109 km/h
Ruhsat Verisi Güç 77 KW	Test Sonucu Güç 74 KW	Kayıp Güç 22 KW	Performans % 96,10

RPM (Devir/dk) Grafiği

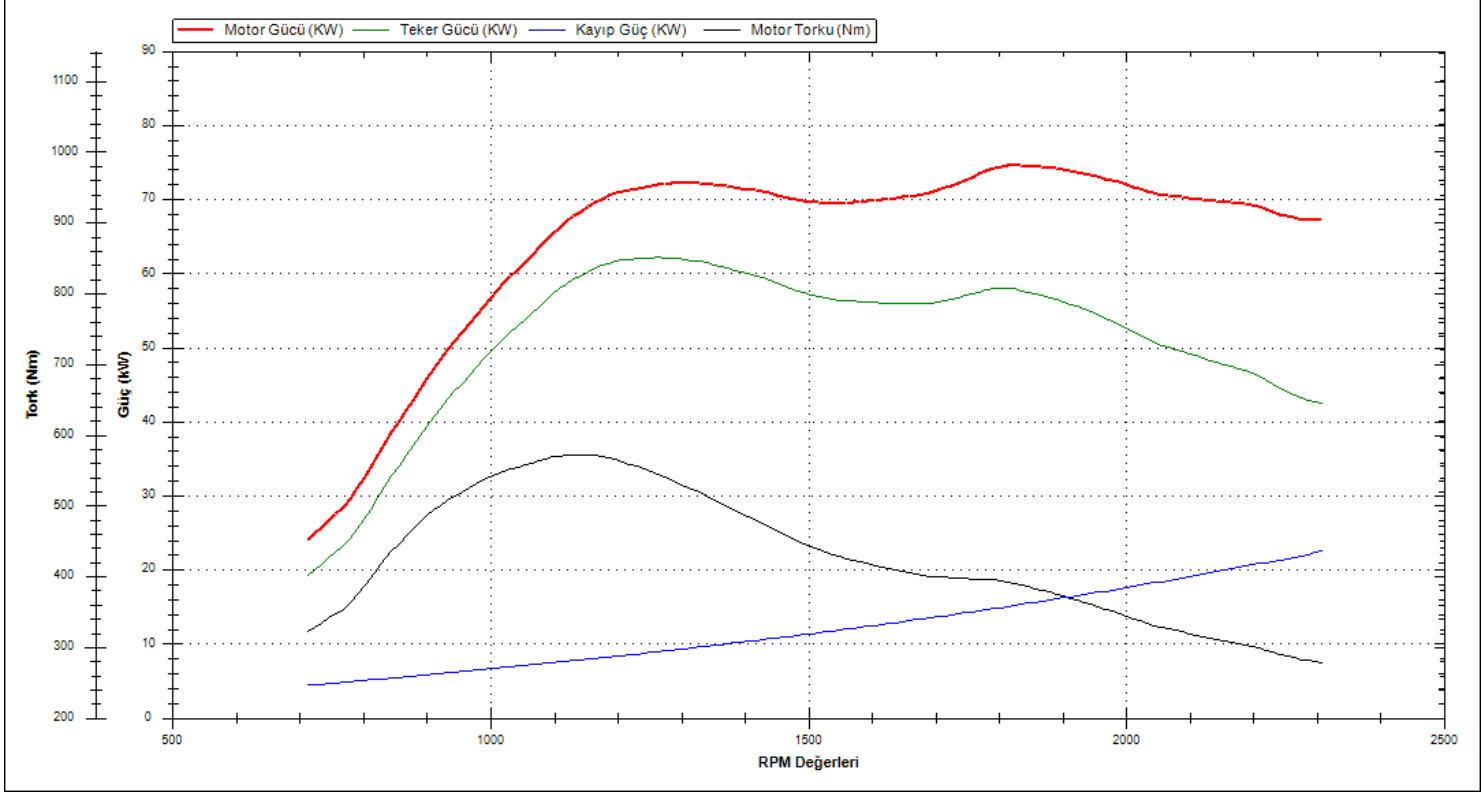

Doğuş D-Expert Ekspertiz ve Danışmanlık A.Ş D-Expert Ankara Şubesi
Bahçekapı Mah.Sanayi Bulvarı No:4/B Şaşmaz
ankara0601@dexpert.com.tr 0312 278 81 82 ETİMESGUT ANKARA

Rapor Tarihi: 19.12.2024 12:00 Bayi No: 0601 Sayfa: 6/10
Rapor No: 06-01-1321779 Araç Giriş Tarihi: 19.12.2024 11:18 Araç Çıkış Tarihi: 19.12.2024 12:00
Mersis No: 0309073518100001

OBD Genel Arıza Tarama

19.12.2024

Arac:

Fiat Doblo 1.6 16V JTDM

Motor kodu:

198 A3.000

Uretim yili;

Kilometre durumu:

Lisans numarası :

06BYR907

VIN:

ZFA26300006R82164 (kumanda linitesinden okunan)

Test edilmiş:

19.12.2024 11:40:30 / Standard

Hata kodu / Genel sorgulama / -

Tum yapı gruplarının hata kodu genel sorgulaması

Bilesen grubu

Sistem

Hata

OBD

OBD

Motor

Dizel motor

Motor

Ure katkı maddesi dozaj modülü

ABS

ABS/ESC kumanda ünitesi

Hata kodu C1200-16:

AKU VOLTAJ

HATALI VOLTAJ/GUC KAYNAGI

Hava yastığı

Hava yastığı kumanda ünitesi

Konfor

Güvenlik Gateway Modu

Konfor

Karoseri elektronik kumanda ünitesi

Konfor

Park asistanı

Konfor

Gösterge grubu

Ses/Video

Infotainment elektronik kumanda ünitesi

Hella Gutmann Solutions GmbH

mega macs PC

Tramer Sorgulaması

***2164 şasi nolu TOFAS-FIAT DOBLO COMBI SAFELINE MAXI 1.6 M.JET 105 E6D markalı aracın SBM kayıtlarında geçmiş hasarı bulunmamıştır.

Doğuş D-Expert Ekspertiz ve Danışmanlık A.Ş D-Expert Ankara Şubesi
Bahçekapı Mah.Sanayi Bulvarı No:4/B Şaşmaz
ankara0601@dexpert.com.tr 0312 278 81 82 ETİMESGUT ANKARA

Rapor Tarihi: 19.12.2024 12:00
Rapor No: 06-01-1321779
Mersis No: 0309073518100001

Bayi No: 0601
Araç Giriş Tarihi: 19.12.2024 11:18

Sayfa: 7/10
Araç Çıkış Tarihi: 19.12.2024 12:00

Araç Resimleri



Çizik



Tampon, arka, Arka tampon >
Çizik



Tampon, arka, Arka tampon >
Çizik

Yağ seviyesi Soğutma SIVISI

Doğuş D-Expert Ekspertiz ve Danışmanlık A.Ş D-Expert Ankara Şubesi
Bahçekapı Mah.Sanayi Bulvarı No:4/B Şaşmaz
ankara0601@dexpert.com.tr 0312 278 81 82 ETİMESGUT ANKARA

Rapor Tarihi: 19.12.2024 12:00
Rapor No: 06-01-1321779
Mersis No: 0309073518100001

Bayi No: 0601
Araç Giriş Tarihi: 19.12.2024 11:18

Sayfa: 8/10
Araç Çıkış Tarihi: 19.12.2024 12:00

Vuruk



Çamurluk, sol, Çamurluk, sol > Ezik

Diğer



Camlar, Ön cam > Taş Izi



Döşemeler/Kapaklar, Tavan döşemesi > Deforme Olmuş



Taban, Paspaslar > Deforme Olmuş



Döşemeler/Kapaklar, Kapı döşemesi, sol ön > Kirlenmiş



Taban, Taban halısı > Kirlenmiş

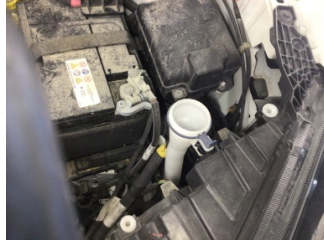

Cam yıkama/silme sistemi, Cam suyu bidonu kapağı > Sökülmüş-Yok



Taban, Paspaslar > Hasarlı



Arka aks, Amortisör, arka sağ > Deforme Olmuş



Bagaj kapağı/kapısı, Bagaj kapısı > Pas



Tampon, ön, Ön tampon > Hasarlı



Elektrik donanımı/Pano, Akü > Test Sonucu

Doğuş D-Expert Ekspertiz ve Danışmanlık A.Ş D-Expert Ankara Şubesi
Bahçekapı Mah.Sanayi Bulvarı No:4/B Şaşmaz
ankara0601@dexpert.com.tr 0312 278 81 82 ETİMESGUT ANKARA

Rapor Tarihi: 19.12.2024 12:00 Bayi No: 0601 Sayfa: 9/10
Rapor No: 06-01-1321779 Araç Giriş Tarihi: 19.12.2024 11:18 Araç Çıkış Tarihi: 19.12.2024 12:00
Mersis No: 0309073518100001

Notlar

Diğer notlar;

Araç kirli olduğundan göz ile kusur tespiti yapılamadı.

Doğuş D-Expert Ekspertiz ve Danışmanlık A.Ş D-Expert Ankara Şubesi
Bahçekapı Mah.Sanayi Bulvarı No:4/B Şaşmaz
ankara0601@dexpert.com.tr 0312 278 81 82 ETİMESGUT ANKARA

Rapor Tarihi: 19.12.2024 12:00 Bayi No: 0601 Sayfa: 10/10
Rapor No: 06-01-1321779 Araç Giriş Tarihi: 19.12.2024 11:18 Araç Çıkış Tarihi: 19.12.2024 12:00
Mersis No: 0309073518100001

Açıklama

Araçta detaylı iç temizlik işlemi ile giderilebilecek, kirlenme ve lekeler ekspertiz kapsamı dışında tutulmuştur.

Araç değerine etki etmeyecek mini onarım ve- veya pasta cila işlemi ile giderilebilecek vuruks ve çizikler ekspertiz kapsamı dışında tutulmuştur.

Aracın yaş, km ve genel durumu dikkate alınarak; normal kullanım şartları dahilinde de araçta oluşan fakat aracın görşelliğini ve teknik işleyişini etkilemeyen aşınma ve yıpranmalar ekspertiz kapsamı dışında tutulmuştur.

- Ekspertiz aracın kontrol edildiği gün için geçerli olup, hangi nedenle olursa olsun kontrol tarihinden sonra oluşabilecek hasarlardan Doğuş D Expert Ekspertiz ve Danışmanlık Anonim Şirketi ve Franchise sahibi tüm iş ortakları sorumlu değildir.
- Ekspertiz sonucu verilen tüm değerler, ölçümlenmeler ve tespitler, aracın formunda belirtilen km. ve tarih için geçerlidir. Bu tarih ve km. sonrası araçta olağan yıpranma, hatalı kullanım, yol ve hava şartları, sürücü hataları ve üretim kaynaklı olarak ortaya çıkabilecek arızalar ve hasarlar Doğuş D Expert Ekspertiz ve Danışmanlık Anonim Şirketi ve Franchise sahibi tüm iş ortakları'nin sorumluluğunda değildir.
- Rapordaki km bilgisi, aracın km panosundan okunmuş km bilgisidir. Doğuş D Expert Ekspertiz ve Danışmanlık Anonim Şirketi ve Franchise sahibi tüm iş ortakları,panodaki km bilgisinin gerçeği yansıtmaması dolayısıyla ekspertiz raporundaki tespitlerin eksik, yanlış veya yanıltıcı olmasından ve bunun sonuçlarından sorumlu değildir.
- Doğuş D Expert Ekspertiz ve Danışmanlık Anonim Şirketi ve Franchise sahibi tüm iş ortakları tarafından yapılan ikinci el araç ekspertizi aracın resmi fenni muayenesinin yerine geçmez ve resmi fenni muayenesinde başarılı olunacağını da garanti etmez.
- İmalatçı tarafından üretilen aracın daha sonradan üzerinde yapılan tadilatların uygun olmaması ve montajı yapılan yedek parçaların orijinal olmaması gerekli teknik bilgi ve yetkinliğe sahip kişiler tarafından montajının yapılmaması veya tamir seklinin imalatçı tarafından kabul edilmiş teknik özelliklere uymaması gibi durumlar halinde sonradan doğabilecek her türlü can ve mal güvenliğini etkileyecek faktörler olmak üzere bu ve benzeri durumlardan ekspertiz raporumuz sorumlu değildir. ÖRNEK: Airbag ve emniyet kemerlerinin, radyatörlerin, aksların değiştirilmeyerek onarılması gibi durumlar.
- İkinci el araç ekspertizi aracın hiçbir parçası sökülmeden, tamamen çıplak gözle yapılmıştır. Araç içerisindeki veya aksamındaki hasarların tespiti için kapak, döşeme ve benzeri parçaların sökülmesi bu ekspertiz kapsamında olmayıp, Doğuş D Expert Ekspertiz ve Danışmanlık Anonim Şirketi ve Franchise sahibi tüm iş ortakları ancak bu şekilde detaylı bir ekspertiz sonucu ortaya çıkabilecek hasarların tespit edilememiş olmasından sorumlu değildir.
- TSE 13805 yönetmeliğine göre HYB numaramızın raporda belirtilmesi için en kapsamlı paketimiz Full Plus Ekspertiz ve üzeri paketlerimiz için geçerlidir.

Müşteri Adı/Soyadı

İmzası