

Doğuş D-Expert Ekspertiz ve Danışmanlık A.Ş D-Expert Ankara Şubesi  
Bahçekapı Mah.Sanayi Bulvarı No:4/B Şaşmaz  
ankara0601@dexpert.com.tr 0312 278 81 82 ETİMESGUT ANKARA

Rapor Tarihi: 31.07.2024 10:14  
Rapor No: 06-01-1274939  
Mersis No: 0309073518100001

Bayi No: 0601  
Araç Giriş Tarihi: 31.07.2024 09:45

Sayfa: 1/11  
Araç Çıkış Tarihi: 31.07.2024 10:14

# Full Plus Ekspertiz



## 06CIE434

Eksper / İmza



06-HYB-8225

Doğuş D-Expert Ekspertiz ve Danışmanlık A.Ş D-Expert Ankara Şubesi  
Bahçekapı Mah.Sanayi Bulvarı No:4/B Şaşmaz  
ankara0601@dexpert.com.tr 0312 278 81 82 ETİMESGUT ANKARA

Rapor Tarihi: 31.07.2024 10:14 Bayi No: 0601 Sayfa: 2/11  
Rapor No: 06-01-1274939 Araç Giriş Tarihi: 31.07.2024 09:45 Araç Çıkış Tarihi: 31.07.2024 10:14  
Mersis No: 0309073518100001

## Araç Bilgileri

Plaka	06CIE434	Şanzıman Tipi	Manuel
KM	112438	Yakıt Cinsi	Dizel
Şase	ZFA26300006T01899	Motor Gücü	69 kw
Marka	Fiat	Motor Hacmi	1248cc
Rengi	BEYAZ	Model	Doblo Cargo
Sonraki Muayene Tar.	0NaN-aN-aN	Model Yılı	2020
Araç Tipi	Panelvan	Ruhsat Sahibi	...
Kapı Sayısı	4 Kapı		

## Kaporta Kontrolü(Değişmiş Boyanmış kontrolü)

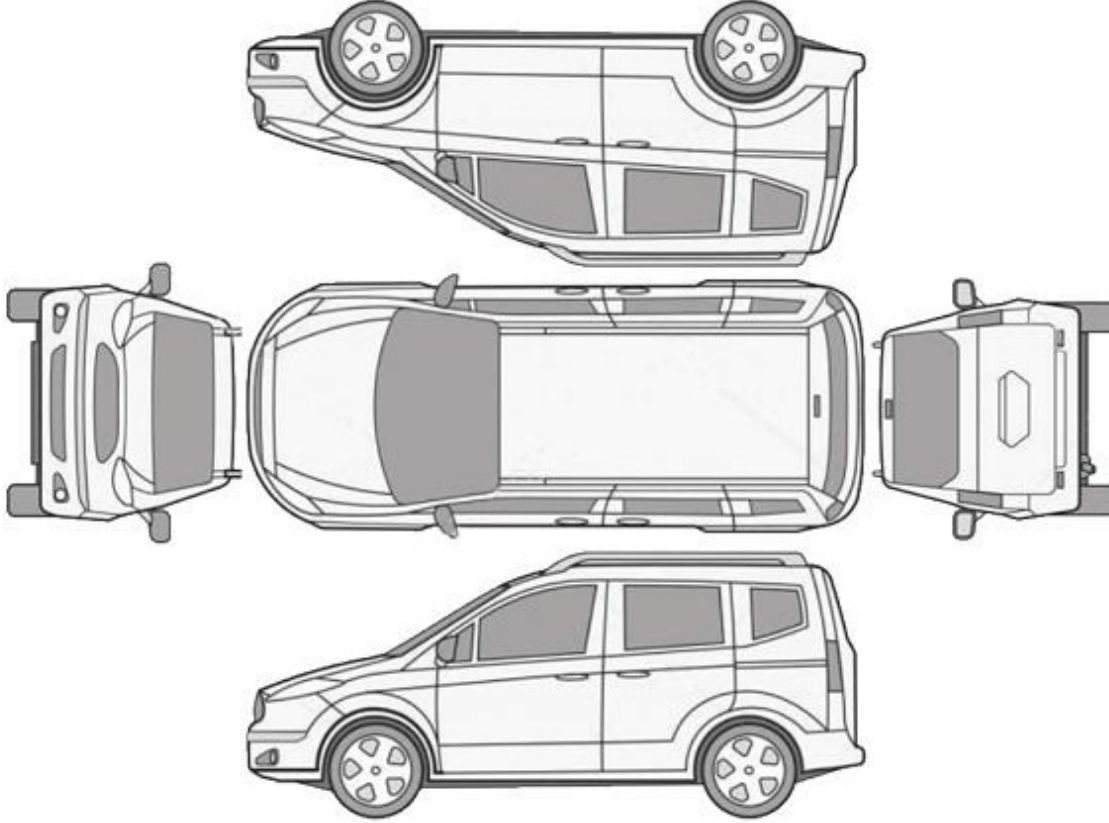

B: Boyalı

B/2: Lokal Boyalı

D: Değişmiş

\*\*\*Araçta değişmiş ve boyanmış parça bulunmamaktadır\*\*\*

Doğuş D-Expert Ekspertiz ve Danışmanlık A.Ş D-Expert Ankara Şubesi  
Bahçekapı Mah.Sanayi Bulvarı No:4/B Şaşmaz  
ankara0601@dexpert.com.tr 0312 278 81 82 ETİMESGUT ANKARA

Rapor Tarihi: 31.07.2024 10:14  
Rapor No: 06-01-1274939  
Mersis No: 0309073518100001

Bayi No: 0601  
Araç Giriş Tarihi: 31.07.2024 09:45

Sayfa: 3/11  
Araç Çıkış Tarihi: 31.07.2024 10:14

## Kontrol Listesi

SORUNSUZ	BAKIM GEREKLİ	ONARIM/DEĞİŞİM GEREKLİ
----------	---------------	------------------------

	Durum	Notlar
Araç Kaporta Aksamı		Ezikler ve çizikler mevcut.
Araç Koltukları Mekanizmaları		
Taban, Tavan, Koltuk ve Kapı Döşemeleri		Koltuklar deforme olmuş.
Araç İç Donanımı ve Kumanda Kontrol Düğmeleri		
Aydınlatma ve İkaz Sistemi		Sol far ayacı hasarlı.
Silecekler		
Elektrik ve Elektronik Aksam		
Torpedo ve Emniyet Kemerleri		
Lastik ve Jantlar		Lastikler jant kapakları hasarlı.
Fren Sistemi ve Fren Hortumları		
Yürür Aksam		
Motor ve Motor Yağ Seviyesi		Triger zinciri yağ kaçağı mevcut.
Şanzıman		
Diferansiyel		
Direksiyon Sistemi		
Eğlence Sistemi (Radyo vs. )		
Park Sensörleri		
Araç Altı		
Akü		
Klima		
Cam ve Cam Düğmeleri		
Kayışlar ve Rulmanlar		

Doğuş D-Expert Ekspertiz ve Danışmanlık A.Ş D-Expert Ankara Şubesi  
Bahçekapı Mah.Sanayi Bulvarı No:4/B Şaşmaz  
ankara0601@dexpert.com.tr 0312 278 81 82 ETİMESGUT ANKARA

Rapor Tarihi: 31.07.2024 10:14  
Rapor No: 06-01-1274939  
Mersis No: 0309073518100001

Bayi No: 0601  
Araç Giriş Tarihi: 31.07.2024 09:45

Sayfa: 4/11  
Araç Çıkış Tarihi: 31.07.2024 10:14

Egzoz Sistemi ve Susturucular

Soğutma Sistemi ve Soğutma Suyu

Doğuş D-Expert Ekspertiz ve Danışmanlık A.Ş D-Expert Ankara Şubesi  
Bahçekapı Mah.Sanayi Bulvarı No:4/B Şaşmaz  
ankara0601@dexpert.com.tr 0312 278 81 82 ETİMESGUT ANKARA

Rapor Tarihi: 31.07.2024 10:14 Bayi No: 0601 Sayfa: 5/11  
Rapor No: 06-01-1274939 Araç Giriş Tarihi: 31.07.2024 09:45 Araç Çıkış Tarihi: 31.07.2024 10:14  
Mersis No: 0309073518100001

## Yanal Kayma Ölçüm Değerleri

ÖN	ARKA
12.1 ! m/km	-9.4 ! m/km

Yanal kayma kabul edilebilir değeri max +5 / -5 (m/km) dir.

## Süspansiyon Ölçüm Değerleri

AKS	Sol (%)	Sağ (%)	Fark (%)
1. Aks	74	77	3
2. Aks	63	76	13

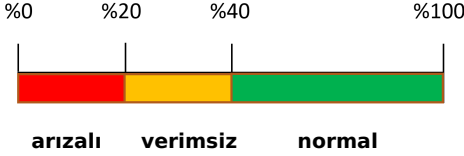

Ön sağ sol ve arka sağ sol süspansiyon kabul edilebilirdeğer farkı max.%30 'dur.  
Tek amortisör kabul edilebilir min. ölçüm değeri %21 'dir.

## Fren Ölçüm Değerleri

Fren Ölçüm Değerleri (daN)	Sol	Sağ	Sapma (%)
1. Aks	0.2595	0.239	7
2. Aks	2.207	2.062	6
El Freni	1.83	1.985	7

### Verimlilik

30

Sapma yüzdeleri 1. ve 2. aks için %25 altında ve el freni için %50 altında olmalıdır.

## Lastikler

Aks	Ebat	Yol ve Yük Endeksi	Diş Derinliği	Tip
Sol Ön	195/60/16	97H	2,78 mm	Yazlık
Sol Arka	195/60/16	97H	3,11 mm	Yazlık
Sağ Ön	195/60/16	97H	3,09 mm	Yazlık
Sağ Arka	195/60/16	97H	3,16 mm	Yazlık



Lastik, arka > Hasarlı



Jant kapağı seti > Hasarlı



Jant kapağı seti > Hasarlı



Jant kapağı seti > Hasarlı



Lastik, ön > Hasarlı

Doğuş D-Expert Ekspertiz ve Danışmanlık A.Ş D-Expert Ankara Şubesi  
Bahçekapı Mah.Sanayi Bulvarı No:4/B Şaşmaz  
ankara0601@dexpert.com.tr 0312 278 81 82 ETİMESGUT ANKARA

Rapor Tarihi: 31.07.2024 10:14 Bayi No: 0601 Sayfa: 6/11  
Rapor No: 06-01-1274939 Araç Giriş Tarihi: 31.07.2024 09:45 Araç Çıkış Tarihi: 31.07.2024 10:14  
Mersis No: 0309073518100001

## Dinamometre Ölçüm Değerleri

Ölçülen Motor Torku	Teker Torku	Teker Gücü	Test Hızı
-	-	-	-
NM	NM	KW	km/h
Ruhsat Verisi Güç	Test Sonucu Güç	Kayıp Güç	Performans %
69	-	-	--
KW	KW	KW	

## RPM (Devir/dk) Grafiği

Grafik bilgisi yüklenmemiş...

Doğuş D-Expert Ekspertiz ve Danışmanlık A.Ş D-Expert Ankara Şubesi  
Bahçekapı Mah.Sanayi Bulvarı No:4/B Şaşmaz  
ankara0601@dexpert.com.tr 0312 278 81 82 ETİMESGUT ANKARA

Rapor Tarihi: 31.07.2024 10:14 Bayi No: 0601 Sayfa: 7/11  
Rapor No: 06-01-1274939 Araç Giriş Tarihi: 31.07.2024 09:45 Araç Çıkış Tarihi: 31.07.2024 10:14  
Mersis No: 0309073518100001

## OBD Genel Arıza Tarama

31.07.2024

Arac:

Fiat Doblo 1.3 16V JTDM

Motor kodu:

330 A1.000

Uretim yili;

Kilometre durumu:

Lisans numarası :

06CIE434

VIN:

ZFA26300006T01899 (kumanda unitesinden okunan)

Test edilmiş:

31.07.2024 09:42:46 / Standard

Hata kodu / Genel sorgulama / -

Tum yapı gruplarının hata kodu genel sorgulaması

Bilesen grubu

Sistem

Hata

OBD

OBD

Hata kodu P24D1:

Kurum partikil filtresi

REJENERASYON TAMAMLANMADI

Hata kodu P24D1:

Kurum partikil filtresi

REJENERASYON TAMAMLANMADI

Motor

Dizel motor

Hata kodu P24D1-92:

Kurum partikiil sensörü

Fonksiyon hatalıdır.

Motor

Ure katkı maddesi dozaj modilii

ABS

ABS/ESC kumanda iinitesi

Hava yastigi

Hava yastigi kumanda linitesi

Konfor

Karoseri elektronik kumanda iinitesi

Konfor

Gosterge grubu

Hella Gutmann Solutions GmbH

mega macs PC

## Tramer Sorgulaması

Hasar Tarihi	Hasar Parça Değişimi	Hasar Tanımı	Ağır Hasarlı Hasar Maliyeti Mı ?	Hasar Maliyeti Kur Bilgisi
24.11.2021		KTT-Carpma	Hayır 0	TL

Doğuş D-Expert Ekspertiz ve Danışmanlık A.Ş D-Expert Ankara Şubesi  
Bahçekapı Mah.Sanayi Bulvarı No:4/B Şaşmaz  
ankara0601@dexpert.com.tr 0312 278 81 82 ETİMESGUT ANKARA

Rapor Tarihi: 31.07.2024 10:14  
Rapor No: 06-01-1274939  
Mersis No: 0309073518100001

Bayi No: 0601  
Araç Giriş Tarihi: 31.07.2024 09:45

Sayfa: 8/11  
Araç Çıkış Tarihi: 31.07.2024 10:14

## Araç Resimleri



## Çizik



Çamurluk, sağ, Çamurluk, sağ  
> Çizik



Çamurluk, sol arka, Çamurluk,  
sol arka > Çizik



Çamurluk, sol arka, Çamurluk,  
sol arka > Çizik

**Yağ seviyesi Soğutma SIVISI**



Doğuş D-Expert Ekspertiz ve Danışmanlık A.Ş D-Expert Ankara Şubesi  
Bahçekapı Mah.Sanayi Bulvarı No:4/B Şaşmaz  
ankara0601@dexpert.com.tr 0312 278 81 82 ETİMESGUT ANKARA

Rapor Tarihi: 31.07.2024 10:14  
Rapor No: 06-01-1274939  
Mersis No: 0309073518100001

Bayi No: 0601  
Araç Giriş Tarihi: 31.07.2024 09:45

Sayfa: 9/11  
Araç Çıkış Tarihi: 31.07.2024 10:14

## Vuruk

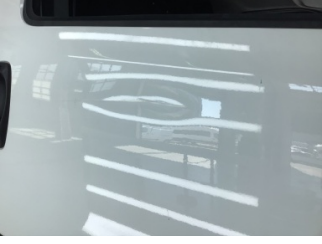

Kapı, sağ ön, Kapı, sağ ön > Ezik



Bagaj kapağı/kapısı, Bagaj kapısı, sol > Ezik



Çamurluk, sol, Çamurluk, sol > Ezik

## Diğer



Koltuklar, ön, Koltuk, sağ ön > Deforme Olmuş



Koltuklar, ön, Koltuk, sol ön > Deforme Olmuş



Arka bölüm, Römork çeki demiri > Hasarlı



Motor, Triger zinciri > Yağ Kaçağı



Dikiz aynası, sağ, Dış dikiz aynası > Hasarlı



Marşbiyel, sağ, Marşbiyel, sağ > Hasarlı



Çamurluk, sağ arka, Çamurluk, sağ arka > Hasarlı



Tampon, arka, Arka tampon > Hasarlı



Farlar, Far, sol > Hasarlı



Elektrik donanımı/Pano, Akü > Test Sonucu

Doğuş D-Expert Ekspertiz ve Danışmanlık A.Ş D-Expert Ankara Şubesi  
Bahçekapı Mah.Sanayi Bulvarı No:4/B Şaşmaz  
ankara0601@dexpert.com.tr 0312 278 81 82 ETİMESGUT ANKARA

Rapor Tarihi: 31.07.2024 10:14 Bayi No: 0601 Sayfa: 10/11  
Rapor No: 06-01-1274939 Araç Giriş Tarihi: 31.07.2024 09:45 Araç Çıkış Tarihi: 31.07.2024 10:14  
Mersis No: 0309073518100001

**Parça Grubu**

Bagaj kapağı/kapısı

**Parça ve Hasar**

Menteşe - Arızalı

**Notlar**

**Test hattı ile ilgili notlar;**

Yanal Kayma Ölçüm Değerleri tolerans aralığı dışındadır. Servis tespiti önerilir.

**Diğer notlar;**

Araç kirli olduğundan göz ile kusur tespiti yapılamadı.araç lastikleri hşarlı olduğu için dyno testi uygun görülmedi.

Doğuş D-Expert Ekspertiz ve Danışmanlık A.Ş D-Expert Ankara Şubesi  
Bahçekapı Mah.Sanayi Bulvarı No:4/B Şaşmaz  
ankara0601@dexpert.com.tr 0312 278 81 82 ETİMESGUT ANKARA

Rapor Tarihi: 31.07.2024 10:14 Bayi No: 0601 Sayfa: 11/11  
Rapor No: 06-01-1274939 Araç Giriş Tarihi: 31.07.2024 09:45 Araç Çıkış Tarihi: 31.07.2024 10:14  
Mersis No: 0309073518100001

## Açıklama

Araçta detaylı iç temizlik işlemi ile giderilebilecek, kirlenme ve lekeler ekspertiz kapsamı dışında tutulmuştur.

Araç değerine etki etmeyecek mini onarım ve- veya pasta cila işlemi ile giderilebilecek vuruks ve çizikler ekspertiz kapsamı dışında tutulmuştur.

Aracın yaş, km ve genel durumu dikkate alınarak; normal kullanım şartları dahilinde araçta oluşan fakat aracın görşelliğini ve teknik işleyişini etkilemeyen aşınma ve yıpranmalar ekspertiz kapsamı dışında tutulmuştur.

- Ekspertiz aracın kontrol edildiği gün için geçerli olup, hangi nedenle olursa olsun kontrol tarihinden sonra oluşabilecek hasarlardan Doğuş D Expert Ekspertiz ve Danışmanlık Anonim Şirketi ve Franchise sahibi tüm iş ortakları sorumlu değildir.
- Ekspertiz sonucu verilen tüm değerler, ölçümlenmeler ve tespitler, aracın formunda belirtilen km. ve tarih için geçerlidir. Bu tarih ve km. sonrası araçta olağan yıpranma, hatalı kullanım, yol ve hava şartları, sürücü hataları ve üretim kaynaklı olarak ortaya çıkabilecek arızalar ve hasarlar Doğuş D Expert Ekspertiz ve Danışmanlık Anonim Şirketi ve Franchise sahibi tüm iş ortakları'nin sorumluluğunda değildir.
- Rapordaki km bilgisi, aracın km panosundan okunmuş km bilgisidir. Doğuş D Expert Ekspertiz ve Danışmanlık Anonim Şirketi ve Franchise sahibi tüm iş ortakları,panodaki km bilgisinin gerçeği yansıtmaması dolayısıyla ekspertiz raporundaki tespitlerin eksik, yanlış veya yanıltıcı olmasından ve bunun sonuçlarından sorumlu değildir.
- Doğuş D Expert Ekspertiz ve Danışmanlık Anonim Şirketi ve Franchise sahibi tüm iş ortakları tarafından yapılan ikinci el araç ekspertizi aracın resmi fenni muayenesinin yerine geçmez ve resmi fenni muayenesinde başarılı olunacağını da garanti etmez.
- İmalatçı tarafından üretilen aracın daha sonradan üzerinde yapılan tadilatların uygun olmaması ve montajı yapılan yedek parçaların orijinal olmaması gerekli teknik bilgi ve yetkinliğe sahip kişiler tarafından montajının yapılmaması veya tamir seklinin imalatçı tarafından kabul edilmiş teknik özelliklere uymaması gibi durumlar halinde sonradan doğabilecek her türlü can ve mal güvenliğini etkileyecek faktörler olmak üzere bu ve benzeri durumlardan ekspertiz raporumuz sorumlu değildir. ÖRNEK: Airbag ve emniyet kemerlerinin, radyatörlerin, akşların değiştirilmeyerek onarılması gibi durumlar.
- İkinci el araç ekspertizi aracın hiçbir parçası sökülmeden, tamamen çıplak gözle yapılmıştır. Araç içerisindeki veya aksamındaki hasarların tespiti için kapak, döşeme ve benzeri parçaların sökülmesi bu ekspertiz kapsamında olmayıp, Doğuş D Expert Ekspertiz ve Danışmanlık Anonim Şirketi ve Franchise sahibi tüm iş ortakları ancak bu şekilde detaylı bir ekspertiz sonucu ortaya çıkabilecek hasarların tespit edilememiş olmasından sorumlu değildir.

Müşteri Adı/Soyadı

İmzası