

Doğuş D-Expert Ekspertiz ve Danışmanlık A.Ş D-Expert Ankara Şubesi
Bahçekapı Mah.Sanayi Bulvarı No:4/B Şaşmaz
ankara0601@dexpert.com.tr 0312 278 81 82 ETİMESGUT ANKARA

Rapor Tarihi: 12.11.2024 13:56
Rapor No: 06-01-1307376
Mersis No: 0309073518100001

Bayi No: 0601
Araç Giriş Tarihi: 12.11.2024 13:28

Sayfa: 1/1
Araç Çıkış Tarihi: 12.11.2024 13:56

Full Plus Ekspertiz



06DHY235

Eksper / İmza



06-HYB-8225

Doğuş D-Expert Ekspertiz ve Danışmanlık A.Ş D-Expert Ankara Şubesi
Bahçekapı Mah.Sanayi Bulvarı No:4/B Şaşmaz
ankara0601@dexpert.com.tr 0312 278 81 82 ETİMESGUT ANKARA

Rapor Tarihi: 12.11.2024 13:56 Bayi No: 0601 Sayfa: 1/1
Rapor No: 06-01-1307376 Araç Giriş Tarihi: 12.11.2024 13:28 Araç Çıkış Tarihi: 12.11.2024 13:56
Mersis No: 0309073518100001

Araç Bilgileri

Plaka	06DHY235	Şanzıman Tipi	Manuel
KM	122253	Yakıt Cinsi	Benzin
Şase	UU1DJF00070096495	Motor Gücü	66 kw
Marka	Dacia	Motor Hacmi	999cc
Rengi	BEYAZ	Model	Sandero
Sonraki Muayene Tar.	2025-10-03	Model Yılı	2022
Araç Tipi	Hatchback	Ruhsat Sahibi	TAN OTO
Kapı Sayısı	5 Kapı		

Kaporta Kontrolü(Değişmiş Boyanmış kontrolü)

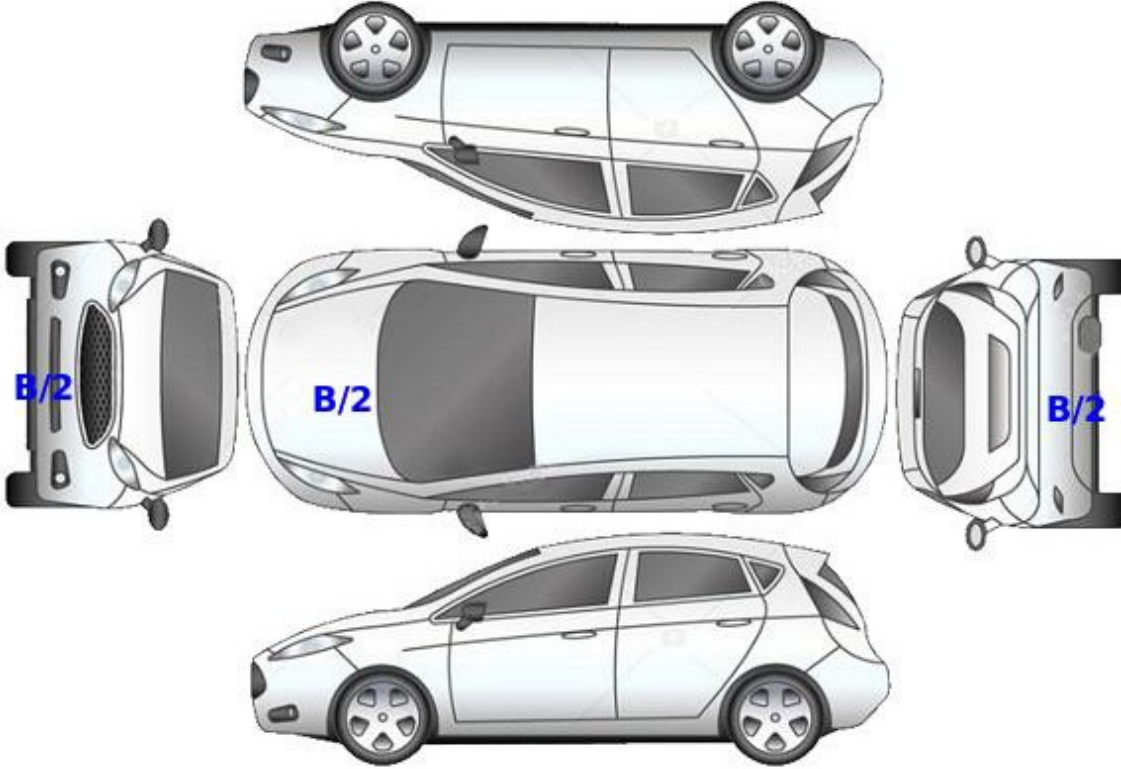

B: Boyalı

B/2: Lokal Boyalı

D: Değişmiş

Doğuş D-Expert Ekspertiz ve Danışmanlık A.Ş D-Expert Ankara Şubesi
Bahçekapı Mah.Sanayi Bulvarı No:4/B Şaşmaz
ankara0601@dexpert.com.tr 0312 278 81 82 ETİMESGUT ANKARA

Rapor Tarihi: 12.11.2024 13:56
Rapor No: 06-01-1307376
Mersis No: 0309073518100001

Bayi No: 0601
Araç Giriş Tarihi: 12.11.2024 13:28

Sayfa: 1/1
Araç Çıkış Tarihi: 12.11.2024 13:56

Kontrol Listesi

SORUNSUZ	BAKIM GEREKLİ	ONARIM/DEĞİŞİM GEREKLİ
----------	---------------	------------------------

	Durum	Notlar
Araç Kaporta Aksamı		Ezikler ve çizikler mevcut.
Araç Koltukları Mekanizmaları		
Taban, Tavan, Koltuk ve Kapı Döşemeleri		Taban halısı deforme olmuş,koltuklar hasarlı,yakıcı madde hasarı mevcut.
Araç İç Donanımı ve Kumanda Kontrol Düğmeleri		
Aydınlatma ve İkaz Sistemi		
Silecekler		
Elektrik ve Elektronik Aksam		
Torpido ve Emniyet Kemerleri		
Lastik ve Jantlar		Jant kapakları çizik hasarlı.
Fren Sistemi ve Fren Hortumları		
Yürür Aksam		
Motor ve Motor Yağ Seviyesi		Kartel yağ terletmesi mevcut.
Şanzıman		Yağ kaçağı mevcut.
Diferansiyel		
Direksiyon Sistemi		
Eğlence Sistemi (Radyo vs.)		
Park Sensörleri		
Araç Altı		
Akü		
Klima		
Cam ve Cam Düğmeleri		
Kayışlar ve Rulmanlar		
Egzoz Sistemi ve Susturucular		
Soğutma Sistemi ve Soğutma Suyu		

Doğuş D-Expert Ekspertiz ve Danışmanlık A.Ş D-Expert Ankara Şubesi
Bahçekapı Mah.Sanayi Bulvarı No:4/B Şaşmaz
ankara0601@dexpert.com.tr 0312 278 81 82 ETİMESGUT ANKARA

Rapor Tarihi: 12.11.2024 13:56 Bayi No: 0601 Sayfa: 1/1
Rapor No: 06-01-1307376 Araç Giriş Tarihi: 12.11.2024 13:28 Araç Çıkış Tarihi: 12.11.2024 13:56
Mersis No: 0309073518100001

Yanal Kayma Ölçüm Değerleri

ÖN	ARKA
-	-

Yanal kayma kabul edilebilir değeri max +5 / -5 (m/km) dir.

Süspansiyon Ölçüm Değerleri

AKS	Sol (%)	Sağ (%)	Fark (%)
1. Aks	-	-	-
2. Aks	-	-	-



Ön sağ sol ve arka sağ sol süspansiyon kabul edilebilirdeğer farkı max.%30 'dur.
Tek amortisör kabul edilebilir min. ölçüm değeri %21 'dir.

Fren Ölçüm Değerleri

Fren Ölçüm Değerleri (daN)	Sol	Sağ	Sapma (%)
1. Aks	-	-	-
2. Aks	-	-	-
El Freni	-	-	-

Verimlilik

Sapma yüzdeleri 1. ve 2. aks için %25 altında ve el freni için %50 altında olmalıdır.

Lastikler

Aks	Ebat	Yol ve Yük Endeksi	Diş Derinliği	Tip
Sol Ön	205/60/16	92H	4,21 mm	Yazlık
Sol Arka	205/60/16	92H	4,44 mm	Yazlık
Sağ Ön	205/60/16	92H	5,05 mm	Yazlık
Sağ Arka	205/60/16	92H	438 mm	Yazlık



Jant kapağı seti > Çizik



Jant kapağı seti > Çizik



Jant kapağı seti > Çizik



Jant kapağı seti > Çizik



Tekerlek/Lastik > Uyarı Lambası Yanıyor

Doğuş D-Expert Ekspertiz ve Danışmanlık A.Ş D-Expert Ankara Şubesi
Bahçekapı Mah.Sanayi Bulvarı No:4/B Şaşmaz
ankara0601@dexpert.com.tr 0312 278 81 82 ETİMESGUT ANKARA

Rapor Tarihi: 12.11.2024 13:56 Bayi No: 0601 Sayfa: 1/1
Rapor No: 06-01-1307376 Araç Giriş Tarihi: 12.11.2024 13:28 Araç Çıkış Tarihi: 12.11.2024 13:56
Mersis No: 0309073518100001

Dinamometre Ölçüm Değerleri

Ölçülen Motor Torku -	Teker Torku -	Teker Gücü -	Test Hızı -
NM	NM	KW	km/h
Ruhsat Verisi Güç 66	Test Sonucu Güç -	Kayıp Güç -	Performans % --
KW	KW	KW	

RPM (Devir/dk) Grafiği

Grafik bilgisi yüklenmemiş...

Doğuş D-Expert Ekspertiz ve Danışmanlık A.Ş D-Expert Ankara Şubesi
Bahçekapı Mah.Sanayi Bulvarı No:4/B Şaşmaz
ankara0601@dexpert.com.tr 0312 278 81 82 ETİMESGUT ANKARA

Rapor Tarihi: 12.11.2024 13:56 Bayi No: 0601 Sayfa: 1/1
Rapor No: 06-01-1307376 Araç Giriş Tarihi: 12.11.2024 13:28 Araç Çıkış Tarihi: 12.11.2024 13:56
Mersis No: 0309073518100001

OBD Genel Arıza Tarama

12.11.2024

Arac:

Dacia Sandero-III 1.0 TCe 90

Motor kodu:

H4D-470 (H4D-E4)

Üretim yılı;

Kilometre durumu:

Lisans numarası :

06DHY235

VIN:

UU1DJF00070096495 (kumanda unitesinden okunan)

Test edilmiş:

12.11.2024 13:25:40 / Standard

Hata kodu / Genel sorgulama / -

Tüm yapı gruplarının hata kodu genel sorgulaması

Bileşen grubu

Sistem

Hata

OBD

OBD

Motor

Benzinli motor OBD

Hata kodu DTC 056016:

Kumanda Ünitesi glic kaynağı

Fonksiyon hatalıdır.

Hata kodu DTC 1525F3;

SEYİR KONTROLUNDEN GELEN CAN VERİYOLU

MANTIKSIZ İLETİSİM SINYALI

Hata kodu DTC 035113:

INDUKSIYON BOBİNİ SIL. 1

ARIZALI ELEKTRİK DEVRESİ

Hata kodu DTC 035313:

INDUKSIYON BOBİNİ SIL. 3

ARIZALI ELEKTRİK DEVRESİ

Hata kodu DTC 062796:

Yakıt pompası

ARIZALI/EKSIK KONTROL

Hata kodu DTC 158B96:

Krank mili sensörü

HATALI SINYAL

ABS

ABS/ESP OBD

Hata kodu DTC 508086:

MULTİPLEKS AG

MULTİPLEKS AGA ENJEKSİYON DAGITIM ÇIKIŞI YOK!

Hata kodu DTC 508087:

MULTİPLEKS AG

MULTİPLEKS AGA ENJEKSİYON DAGITIM ÇIKIŞI YOK!

Hata kodu DTC 508786:

Hella Gutmann Solutions GmbH

mega macs PC

Sigorta ve anahtarlama ünitelerine CAN-Bus/bağlantı

i

ALINAN GECERSİZ VERİ

Hata kodu DTC 508386:

Direksiyon acisi sensörüne CAN-Bus-bağlantı

BOZUK İLETİSİM

Hata kodu DTC E15B87:

Motor bolmesi arac elektrik sistemi kumanda linite

sine CAN-Bus bağlantısı

İLETİSİM YOK

Hata kodu DTC 50A07B:

Vakum sensörü

ARIZALI ELEKTRİK DEVRESİ

Hata kodu DTC 506E54:

Direks. açıl sen

Fonksiyon hatalıdır.

Hata kodu DTC 505616:

Kumanda Ünitesi glic kaynağı

ARIZALI GÜÇ KAYNAĞI

Hava yastığı

Airbag OBD

Givenlik

CAN Gateway

Konfor

UCH OBD

Hata kodu DTC AF7001:

Fren pedali musiri

ARIZALI ELEKTRİK DEVRESİ

Hata kodu DTC AF7002:

Fren pedali musiri

ARIZALI ELEKTRİK DEVRESİ

Hata kodu DTC AF7324:

KAVRAMA SVICI

ARIZALI ELEKTRİK DEVRESİ

Hata kodu DTC AF7323:

KAVRAMA SVICI

ARIZALI ELEKTRİK DEVRESİ

Hata kodu DTC AC2024:

Mars motoru

arizali aktivasyon

Hata kodu DTC AC2123:

SURUCU EMNİYET KEMERİ TOKASI

ARIZALI ELEKTRİK DEVRESİ

Hata kodu DTC AC2014:

Mars motoru

arizali aktivasyon

Konfor

UPC OBD

Hata kodu DTC C07300:

CAN-BUS

BOZUK İLETİSİM

Hella Gutmann Solutions GmbH

mega macs PC

Hata kodu DTC 92A481:

AKUNUN ELEKTRİK AKIMI İÇİN SENSÖR

ARIZALI GÜÇ KAYNAĞI

Hata kodu DTC 923A92:

Batarya paketi 12V

MANTIKSIZ GERİLİM

Hata kodu DTC ADA116:

AKTUATOR GÜÇ KAYNAĞI

ARIZALI ELEKTRİK DEVRESİ

Hata kodu DTC AODOQ15:

KISA FAR SOL

ARIZALI ELEKTRİK DEVRESİ

Hata kodu DTC AOD115:

KISA FAR SAĞ

ARIZALI ELEKTRİK DEVRESİ

Hata kodu DTC ADA172;

AKTUATOR GÜÇ KAYNAĞI

ARIZALI ELEKTRİK DEVRESİ

Konfor

Gosterge panosu grubu OBD

Hata kodu DTC 940815:

EMNİYET KEMERİ UYARI LAMBASI

ARIZALI ELEKTRİK DEVRESİ

Doğuş D-Expert Ekspertiz ve Danışmanlık A.Ş D-Expert Ankara Şubesi
Bahçekapı Mah.Sanayi Bulvarı No:4/B Şaşmaz
ankara0601@dexpert.com.tr 0312 278 81 82 ETİMESGUT ANKARA

Rapor Tarihi: 12.11.2024 13:56 Bayi No: 0601 Sayfa: 1/1
Rapor No: 06-01-1307376 Araç Giriş Tarihi: 12.11.2024 13:28 Araç Çıkış Tarihi: 12.11.2024 13:56
Mersis No: 0309073518100001

Hata kodu DTC 941015:
OBD KONTROL LAMBASI
FONKSİYON AKTIF!
Direksiyon
Direksiyon OBD
Hata kodu DTC 561854:
Direks. acl sen
Hafıza fonksiyonu arizali
Ses/Video
Telematics
Hata kodu DTC AE3413:
GSM ANTENİ
ARIZALI ELEKTRİK DEVRESİ
Hata kodu DTC AE0529:
Hava yastığı kumanda ünitesine CAN-Bus/bağlantı
BOZUK İLETİSİM
Hata kodu DTC AE0016:
AKU VOLTAJİ
HATALI VOLTAJ/GUC KAYNAGI
Hella Gutmann Solutions GmbH
mega macs PC

Tramer Sorgulaması

Hasar Tarihi	Hasar Parça Değişimi	Hasar Tanımı	Ağır Hasarlı Mı ?	Hasar Maliyeti	Hasar Maliyeti Kur Bilgisi
01.07.2024		PER.Carma Gözetim	Hayır	17813.09	TL

Doğuş D-Expert Ekspertiz ve Danışmanlık A.Ş D-Expert Ankara Şubesi
Bahçekapı Mah.Sanayi Bulvarı No:4/B Şaşmaz
ankara0601@dexpert.com.tr 0312 278 81 82 ETİMESGUT ANKARA

Rapor Tarihi: 12.11.2024 13:56
Rapor No: 06-01-1307376
Mersis No: 0309073518100001

Bayi No: 0601
Araç Giriş Tarihi: 12.11.2024 13:28

Sayfa: 1/1
Araç Çıkış Tarihi: 12.11.2024 13:56

Araç Resimleri



Çizik



Arka bölüm, Arka sac/panel > Çizik

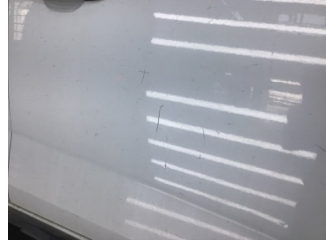

Kapı, sağ ön, Kapı, sağ ön > Çizik



Tampon, arka, Arka tampon > Çizik



Kapı, sol arka, Kapı, sol arka > Çizik



Dikiz aynası, sol, Dış dikiz aynası > Çizik



Çamurluk, sol, Çamurluk ağız > Çizik

Yağ seviyesi Soğutma SIVISI

Doğuş D-Expert Ekspertiz ve Danışmanlık A.Ş D-Expert Ankara Şubesi
Bahçekapı Mah.Sanayi Bulvarı No:4/B Şaşmaz
ankara0601@dexpert.com.tr 0312 278 81 82 ETİMESGUT ANKARA

Rapor Tarihi: 12.11.2024 13:56
Rapor No: 06-01-1307376
Mersis No: 0309073518100001

Bayi No: 0601
Araç Giriş Tarihi: 12.11.2024 13:28

Sayfa: 1/1
Araç Çıkış Tarihi: 12.11.2024 13:56

Vuruk



Arka bölüm, Arka sac/panel > Ezik



Kapı, sağ ön, Kapı, sağ ön > Ezik



Marşbiyel, sağ, Marşbiyel, sağ > Ezik



Çamurluk, sağ arka, Çamurluk, sağ arka > Ezik



Kapı, sol arka, Kapı, sol arka > Ezik

Diğer

Doğuş D-Expert Ekspertiz ve Danışmanlık A.Ş D-Expert Ankara Şubesi
Bahçekapı Mah.Sanayi Bulvarı No:4/B Şaşmaz
ankara0601@dexpert.com.tr 0312 278 81 82 ETİMESGUT ANKARA

Rapor Tarihi: 12.11.2024 13:56
Rapor No: 06-01-1307376
Mersis No: 0309073518100001

Bayi No: 0601
Araç Giriş Tarihi: 12.11.2024 13:28

Sayfa: 1/1
Araç Çıkış Tarihi: 12.11.2024 13:56



Döşemeler/Kapaklar, Tavan döşemesi > Kirlenmiş



Koltuklar, ön, Koltuk, sağ ön > Yakıcı Madde ile Zarar Görmüş

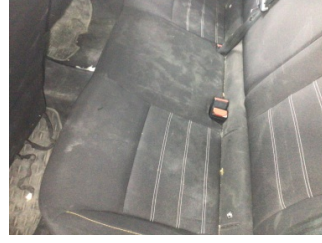

Koltuklar, arka, Arka koltuk > Hasarlı



Koltuklar, ön, Koltuk, sol ön > Hasarlı



Taban, Taban halısı > Deforme Olmuş



Motor, Yağ karteri contası > Yağ Kaçağı



Şanzıman, Şanzıman > Yağ Kaçağı



Şanzıman, Şanzıman > Yağ Kaçağı



Şanzıman, Şanzıman > Yağ Kaçağı



Tampon, ön, Ön tampon > Hatalı Ayarlanmış



Tampon, ön, Ön tampon > Hatalı Ayarlanmış



Çamurluk, sağ, Çamurluk ağız > Hasarlı



Çamurluk, sağ arka, Çamurluk ağız > Hasarlı



Çamurluk, sol arka, Çamurluk ağız > Hasarlı



Tampon, ön, Ön tampon > Hasarlı



Elektrik donanımı/Pano, Akü > Test Sonucu

Parça Grubu

Çamurluk, sağ

Parça ve Hasar

Çamurluk, sağ - Ezik

Notlar

Diğer notlar;

Araç kirli olduğundan göz ile kusur tespiti yapılamadı, araç fren süspansiyon testi yapılamadı. araç şanzıman yağ kaçağından dolayı duno teste alınması riskli görülmüştür. motor kaputu iç kısmı lokal onarımı boyalı.

Doğuş D-Expert Ekspertiz ve Danışmanlık A.Ş D-Expert Ankara Şubesi
Bahçekapı Mah.Sanayi Bulvarı No:4/B Şaşmaz
ankara0601@dexpert.com.tr 0312 278 81 82 ETİMESGUT ANKARA

Rapor Tarihi: 12.11.2024 13:56 Bayi No: 0601 Sayfa: 1/1
Rapor No: 06-01-1307376 Araç Giriş Tarihi: 12.11.2024 13:28 Araç Çıkış Tarihi: 12.11.2024 13:56
Mersis No: 0309073518100001

Açıklama

Araçta detaylı iç temizlik işlemi ile giderilebilecek, kirlenme ve lekeler ekspertiz kapsamı dışında tutulmuştur.

Araç değerine etki etmeyecek mini onarım ve- veya pasta cila işlemi ile giderilebilecek vuruks ve çizikler ekspertiz kapsamı dışında tutulmuştur.

Aracın yaş, km ve genel durumu dikkate alınarak; normal kullanım şartları dahilinde araçta oluşan fakat aracın görşelliğini ve teknik işleyişini etkilemeyen aşınma ve yıpranmalar ekspertiz kapsamı dışında tutulmuştur.

- Ekspertiz aracın kontrol edildiği gün için geçerli olup, hangi nedenle olursa olsun kontrol tarihinden sonra oluşabilecek hasarlardan Doğuş D Expert Ekspertiz ve Danışmanlık Anonim Şirketi ve Franchise sahibi tüm iş ortakları sorumlu değildir.
- Ekspertiz sonucu verilen tüm değerler, ölçümlenmeler ve tespitler, aracın formunda belirtilen km. ve tarih için geçerlidir. Bu tarih ve km. sonrası araçta olağan yıpranma, hatalı kullanım, yol ve hava şartları, sürücü hataları ve üretim kaynaklı olarak ortaya çıkabilecek arızalar ve hasarlar Doğuş D Expert Ekspertiz ve Danışmanlık Anonim Şirketi ve Franchise sahibi tüm iş ortakları'nin sorumluluğunda değildir.
- Rapordaki km bilgisi, aracın km panosundan okunmuş km bilgisidir. Doğuş D Expert Ekspertiz ve Danışmanlık Anonim Şirketi ve Franchise sahibi tüm iş ortakları,panodaki km bilgisinin gerçeği yansıtmaması dolayısıyla ekspertiz raporundaki tespitlerin eksik, yanlış veya yanıltıcı olmasından ve bunun sonuçlarından sorumlu değildir.
- Doğuş D Expert Ekspertiz ve Danışmanlık Anonim Şirketi ve Franchise sahibi tüm iş ortakları tarafından yapılan ikinci el araç ekspertizi aracın resmi fenni muayenesinin yerine geçmez ve resmi fenni muayenesinde başarılı olunacağını da garanti etmez.
- İmalatçı tarafından üretilen aracın daha sonradan üzerinde yapılan tadilatların uygun olmaması ve montajı yapılan yedek parçaların orijinal olmaması gerekli teknik bilgi ve yetkinliğe sahip kişiler tarafından montajının yapılmaması veya tamir seklinin imalatçı tarafından kabul edilmiş teknik özelliklere uymaması gibi durumlar halinde sonradan doğabilecek her türlü can ve mal güvenliğini etkileyecek faktörler olmak üzere bu ve benzeri durumlardan ekspertiz raporumuz sorumlu değildir. ÖRNEK: Airbag ve emniyet kemerlerinin, radyatörlerin, aksların değiştirilmeyerek onarılması gibi durumlar.
- İkinci el araç ekspertizi aracın hiçbir parçası sökülmeden, tamamen çıplak gözle yapılmıştır. Araç içerisindeki veya aksamındaki hasarların tespiti için kapak, döşeme ve benzeri parçaların sökülmesi bu ekspertiz kapsamında olmayıp, Doğuş D Expert Ekspertiz ve Danışmanlık Anonim Şirketi ve Franchise sahibi tüm iş ortakları ancak bu şekilde detaylı bir ekspertiz sonucu ortaya çıkabilecek hasarların tespit edilememiş olmasından sorumlu değildir.
- TSE 13805 yönetmeliğine göre HYB numaramızın raporda belirtilmesi için en kapsamlı paketimiz Full Plus Ekspertiz ve üzeri paketlerimiz için geçerlidir.

Müşteri Adı/Soyadı

İmzası