

Doğuş D-Expert Ekspertiz ve Danışmanlık A.Ş D-Expert Ankara Şubesi
Bahçekapı Mah.Sanayi Bulvarı No:4/B Şaşmaz
ankara0601@dexpert.com.tr 0312 278 81 82 ETİMESGUT ANKARA

Rapor Tarihi: 12.11.2024 15:00
Rapor No: 06-01-1307408
Mersis No: 0309073518100001

Bayi No: 0601
Araç Giriş Tarihi: 12.11.2024 14:09

Sayfa: 1/1
Araç Çıkış Tarihi: 12.11.2024 15:00

Full Plus Ekspertiz



06CKT753

Eksper / İmza



06-HYB-8225

Doğuş D-Expert Ekspertiz ve Danışmanlık A.Ş D-Expert Ankara Şubesi
Bahçekapı Mah.Sanayi Bulvarı No:4/B Şaşmaz
ankara0601@dexpert.com.tr 0312 278 81 82 ETİMESGUT ANKARA

Rapor Tarihi: 12.11.2024 15:00 Bayi No: 0601 Sayfa: 1/1
Rapor No: 06-01-1307408 Araç Giriş Tarihi: 12.11.2024 14:09 Araç Çıkış Tarihi: 12.11.2024 15:00
Mersis No: 0309073518100001

Araç Bilgileri

Plaka	06CKT753	Şanzıman Tipi	Manuel
KM	159510	Yakıt Cinsi	Benzin
Şase	UU1B5220366596793	Motor Gücü	54 kw
Marka	Dacia	Motor Hacmi	999cc
Rengi	BEYAZ	Model	Sandero
Sonraki Muayene Tar.	2025-11-07	Model Yılı	2020
Araç Tipi	Hatchback	Ruhsat Sahibi	TAN OTO
Kapı Sayısı	5 Kapı		

Kaporta Kontrolü(Değişmiş Boyanmış kontrolü)

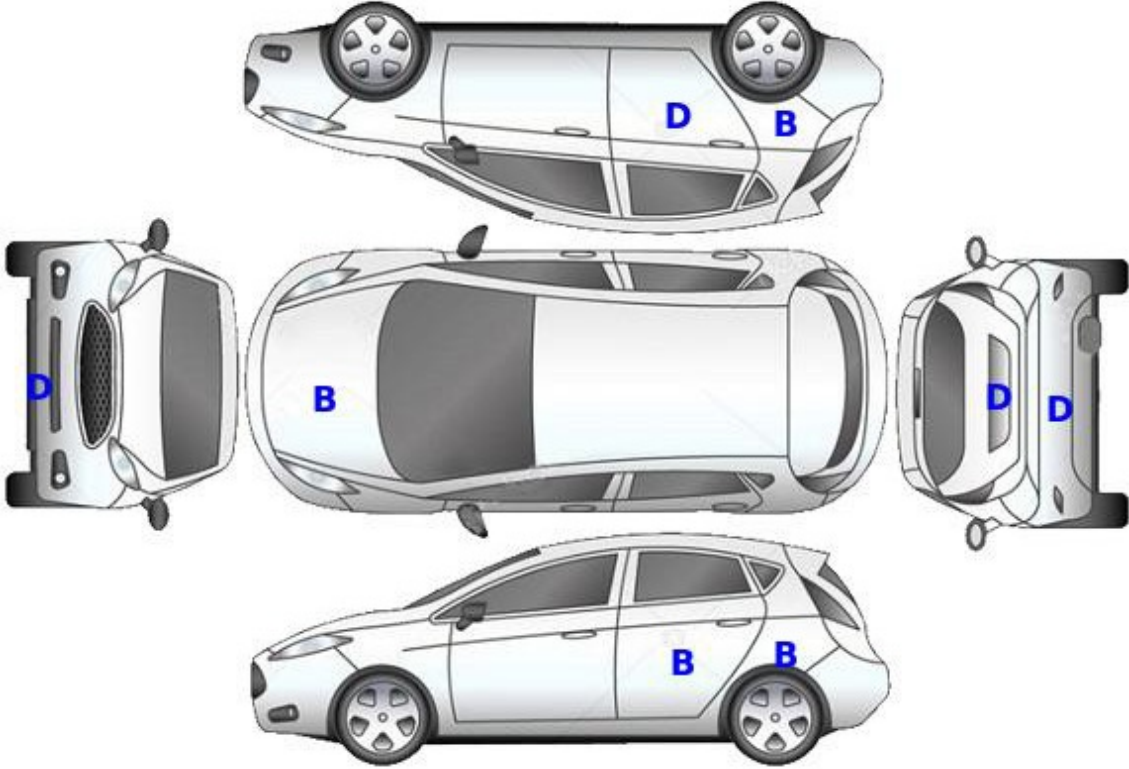

B: Boyalı

B/2: Lokal Boyalı

D: Değişmiş

Doğuş D-Expert Ekspertiz ve Danışmanlık A.Ş D-Expert Ankara Şubesi
Bahçekapı Mah.Sanayi Bulvarı No:4/B Şaşmaz
ankara0601@dexpert.com.tr 0312 278 81 82 ETİMESGUT ANKARA

Rapor Tarihi: 12.11.2024 15:00 Bayi No: 0601 Sayfa: 1/1
Rapor No: 06-01-1307408 Araç Giriş Tarihi: 12.11.2024 14:09 Araç Çıkış Tarihi: 12.11.2024 15:00
Mersis No: 0309073518100001

Kontrol Listesi

SORUNSUZ	BAKIM GEREKLİ	ONARIM/DEĞİŞİM GEREKLİ
----------	---------------	------------------------

	Durum	Notlar
Araç Kaporta Aksamı		Ezikler ve çizikler mevcut
Araç Koltukları Mekanizmaları		
Taban, Tavan, Koltuk ve Kapı Döşemeleri		Koltuklar çtaban halısı,tavan döşemesi hasarlı deforme olmuş.
Araç İç Donanımı ve Kumanda Kontrol Düğmeleri		
Aydınlatma ve İkaz Sistemi		
Silecekler		
Elektrik ve Elektronik Aksam		
Torpedo ve Emniyet Kemerleri		Ön torpedo çizik.
Lastik ve Jantlar		Jant kapakları hasarlı.
Fren Sistemi ve Fren Hortumları		
Yürür Aksam		
Motor ve Motor Yağ Seviyesi		Arıza uyarısı mevcut.
Şanzıman		
Diferansiyel		
Direksiyon Sistemi		Direksiyon simidi deforme olmuş.
Eğlence Sistemi (Radyo vs.)		
Park Sensörleri		
Araç Altı		Arka bölüm işlemleri ,hasarlı.
Akü		
Klima		
Cam ve Cam Düğmeleri		
Kayışlar ve Rulmanlar		
Egzoz Sistemi ve Susturucular		
Soğutma Sistemi ve Soğutma Suyu		

Doğuş D-Expert Ekspertiz ve Danışmanlık A.Ş D-Expert Ankara Şubesi
Bahçekapı Mah.Sanayi Bulvarı No:4/B Şaşmaz
ankara0601@dexpert.com.tr 0312 278 81 82 ETİMESGUT ANKARA

Rapor Tarihi: 12.11.2024 15:00 Bayi No: 0601 Sayfa: 1/1
Rapor No: 06-01-1307408 Araç Giriş Tarihi: 12.11.2024 14:09 Araç Çıkış Tarihi: 12.11.2024 15:00
Mersis No: 0309073518100001

Yanal Kayma Ölçüm Değerleri

ÖN	ARKA
-	-

Yanal kayma kabul edilebilir değeri max +5 / -5 (m/km) dir.

Süspansiyon Ölçüm Değerleri

AKS	Sol (%)	Sağ (%)	Fark (%)
1. Aks	-	-	-
2. Aks	-	-	-



Ön sağ sol ve arka sağ sol süspansiyon kabul edilebilirdeğer farkı max.%30 'dur.
Tek amortisör kabul edilebilir min. ölçüm değeri %21 'dir.

Fren Ölçüm Değerleri

Fren Ölçüm Değerleri (daN)	Sol	Sağ	Sapma (%)
1. Aks	-	-	-
2. Aks	-	-	-
El Freni	-	-	-

Verimlilik

Sapma yüzdeleri 1. ve 2. aks için %25 altında ve el freni için %50 altında olmalıdır.

Lastikler

Aks	Ebat	Yol ve Yük Endeksi	Diş Derinliği	Tip
Sol Ön	185/65/15	88H	4,33 mm	Yazlık
Sol Arka	185/65/15	88H	3,55 mm	Yazlık
Sağ Ön	185/65/15	88H	4,76 mm	Yazlık
Sağ Arka	185/65/15	88H	4,16 mm	Yazlık



Jant kapağı seti > Hasarlı

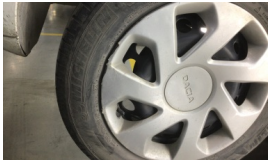

Jant kapağı seti > Hasarlı



Jant kapağı seti > Hasarlı

Doğuş D-Expert Ekspertiz ve Danışmanlık A.Ş D-Expert Ankara Şubesi
Bahçekapı Mah.Sanayi Bulvarı No:4/B Şaşmaz
ankara0601@dexpert.com.tr 0312 278 81 82 ETİMESGUT ANKARA

Rapor Tarihi: 12.11.2024 15:00
Rapor No: 06-01-1307408
Mersis No: 0309073518100001

Bayi No: 0601
Araç Giriş Tarihi: 12.11.2024 14:09

Sayfa: 1/1
Araç Çıkış Tarihi: 12.11.2024 15:00

Dinamometre Ölçüm Değerleri

Ölçülen Motor Torku 287 NM	Teker Torku 260 NM	Teker Gücü 36 KW	Test Hızı 123 km/h
Ruhsat Verisi Güç 54 KW	Test Sonucu Güç 46 KW	Kayıp Güç 8 KW	Performans % 85,19

RPM (Devir/dk) Grafiği

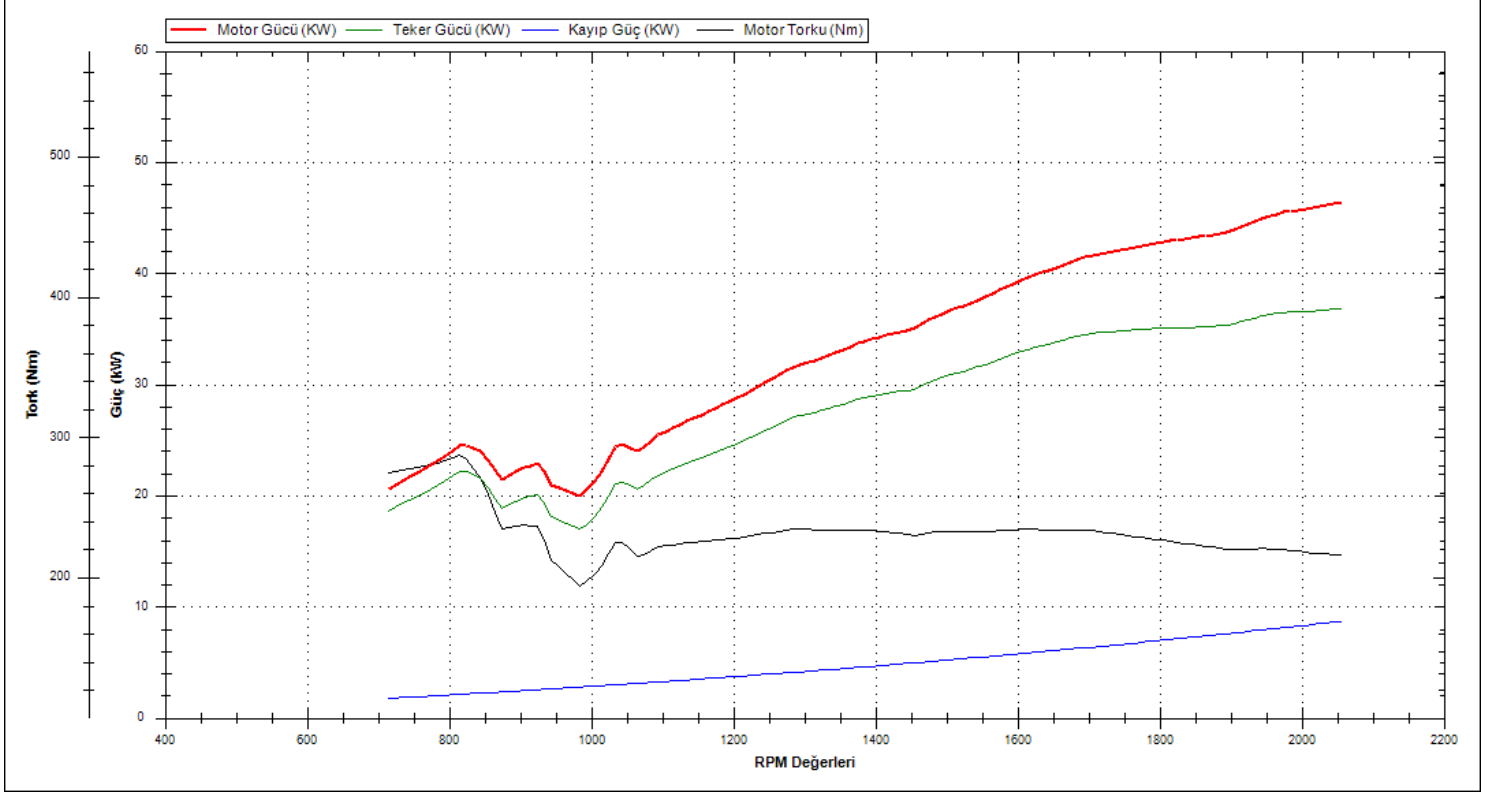

Doğuş D-Expert Ekspertiz ve Danışmanlık A.Ş D-Expert Ankara Şubesi
Bahçekapı Mah.Sanayi Bulvarı No:4/B Şaşmaz
ankara0601@dexpert.com.tr 0312 278 81 82 ETİMESGUT ANKARA

Rapor Tarihi: 12.11.2024 15:00 Bayi No: 0601 Sayfa: 1/1
Rapor No: 06-01-1307408 Araç Giriş Tarihi: 12.11.2024 14:09 Araç Çıkış Tarihi: 12.11.2024 15:00
Mersis No: 0309073518100001

OBD Genel Arıza Tarama

12.11.2024
Arac:
Dacia Sandero-II 1.0i SSe
Motor kodu:
B4D-400 (B4D-B4)
Üretim yılı:
17-18
Kilometre durumu:
Lisans numarası :
06CKT753
VIN:
UU1B5220366596793 (kumanda unitesinden okunan)
Test edilmiş:
12.11.2024 14:06:41 / Standard
Hata kodu / Genel sorgulama / -
Tum yapı gruplarının hata kodu genel sorgulaması
Bileşen grubu
Sistem
Hata
OBD
OBD
Hata kodu P0420:
BANK 1 KATALİTİK KONVERTOR VERİMİ
VERİM EN DUSUK SEVIYENİN ALTINDA
Hata kodu P0420:
BANK 1 KATALİTİK KONVERTOR VERİMİ
VERİM EN DUSUK SEVIYENİN ALTINDA
Hata kodu P0420:
BANK 1 KATALİTİK KONVERTOR VERİMİ
VERİM EN DUSUK SEVIYENİN ALTINDA
ABS
ABS/ESP OBD
Hata kodu DTC C42200:
Merkezi kumanda Unitesine CAN-Bus/baglanti
MANTIKSIZ SINYAL
Hata kodu DTC 5A9186:
ECU
Fonksiyon hatalıdır.
Hata kodu DTC 5A607B:
Lastik havası kontrol sistemi
En az 1 tekerleğin lastik basıncı çok düşük.
Hata kodu DTC F00316:
ECU
ARIZALI GUC KAYNAGI
Hata kodu DTC 406396:
Savrulma sensörü
HATALI SINYAL
Hava yastığı
Airbag OBD
Hella Gutmann Solutions GmbH
mega macs PC
Konfor
UCH OBD
Hata kodu DTC 95F108:
Hata kodu
ONEMSİZ ARIZA KODU
Hata kodu DTC 95F031:
Transponder
Fonksiyon hatalıdır.
Hata kodu DTC 951924:
PARK ANAHTARI/NOTR ANAHTAR
Fonksiyon hatalıdır.
Hata kodu DTC 923A96:

AKU VOLTAJI
HATALI VOLTAJ/GUC KAYNAGI
Hata kodu DTC 926681:
AKUNUN ELEKTRİK AKIMI İCİN SENSOR
ARIZALI GUC KAYNAGI
Hata kodu DTC 926696:
AKUNUN ELEKTRİK AKIMI İCİN SENSOR
ARIZALI GUC KAYNAGI
Konfor
Gosterge panosu grubu OBD
3*
Hata kodu DTC F00316:
Guc kaynagi
arizall giic kaynagi ECU
Hata kodu DTC F00317;
Guc kaynagi
arizall giic kaynagi ECU
Hata kodu DTC C00188:
CAN-BUS
BOZUK İLETİSİM
Direksiyon
Direksiyon OBD
Hata kodu DTC 5608:
Servo direksiyon elektronik kumanda unitesi
Fonksiyon hatalıdır.
Ses/Video
Radyo OBD
Hata kodu DTC 934262:
Radyo
"Yasaklanmış" mod
Hata kodu DTC 93F016:
AKU VOLTAJI
HATALI VOLTAJ/GUC KAYNAGI
Hella Gutmann Solutions GmbH
mega macs PC

Doğuş D-Expert Ekspertiz ve Danışmanlık A.Ş D-Expert Ankara Şubesi
Bahçekapı Mah.Sanayi Bulvarı No:4/B Şaşmaz
ankara0601@dexpert.com.tr 0312 278 81 82 ETİMESGUT ANKARA

Rapor Tarihi: 12.11.2024 15:00 Bayi No: 0601 Sayfa: 1/1
Rapor No: 06-01-1307408 Araç Giriş Tarihi: 12.11.2024 14:09 Araç Çıkış Tarihi: 12.11.2024 15:00
Mersis No: 0309073518100001

Tramer Sorgulaması

Hasar Tarihi	Hasar Parça Değişimi	Hasar Tanımı	Ağır Hasarlı mı ?	Hasar Maliyeti	Hasar Maliyeti Kur Bilgisi
14.05.2022		ERP-Çarpisma	Hayır	16161.24	TL
18.09.2021		Bilgi ve Gözetim	Hayır	29366.18	TL

Doğuş D-Expert Ekspertiz ve Danışmanlık A.Ş D-Expert Ankara Şubesi
Bahçekapı Mah.Sanayi Bulvarı No:4/B Şaşmaz
ankara0601@dexpert.com.tr 0312 278 81 82 ETİMESGUT ANKARA

Rapor Tarihi: 12.11.2024 15:00
Rapor No: 06-01-1307408
Mersis No: 0309073518100001

Bayi No: 0601
Araç Giriş Tarihi: 12.11.2024 14:09

Sayfa: 1/1
Araç Çıkış Tarihi: 12.11.2024 15:00

Araç Resimleri



Çizik



Çamurluk, sağ, Çamurluk, sağ
> Çizik



Kapı, sağ arka, Kapı, sağ arka
> Çizik



Çamurluk, sağ arka, Çamurluk,
sağ arka > Çizik



Kapı, sol arka, Kapı, sol arka >
Çizik



Pano/Göstergeler, Ön Torpido
> Çizik

Yağ seviyesi Soğutma
SIVISI

Doğuş D-Expert Ekspertiz ve Danışmanlık A.Ş D-Expert Ankara Şubesi
Bahçekapı Mah.Sanayi Bulvarı No:4/B Şaşmaz
ankara0601@dexpert.com.tr 0312 278 81 82 ETİMESGUT ANKARA

Rapor Tarihi: 12.11.2024 15:00
Rapor No: 06-01-1307408
Mersis No: 0309073518100001

Bayi No: 0601
Araç Giriş Tarihi: 12.11.2024 14:09

Sayfa: 1/1
Araç Çıkış Tarihi: 12.11.2024 15:00

Vuruk



Kaporta, Sağ Ön Şase > Ezik



Çamurluk, sağ, Çamurluk, sağ > Ezik

Diğer



Kaporta, C-direk, sol > Standart Dışı Onarım



Kaporta, C-direk, sağ > Standart Dışı Onarım

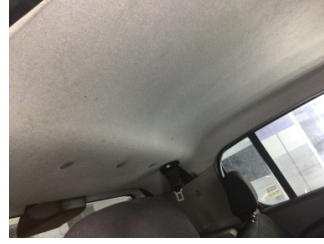

Döşemeler/Kapaklar, Tavan döşemesi > Hasarlı



Koltuklar, arka, Arka koltuk > Hasarlı



Koltuklar, ön, Koltuk, sağ ön > Hasarlı



Koltuklar, ön, Koltuk, sol ön > Hasarlı



Taban, Taban halısı > Deforme Olmuş



Kaporta, Sol Arka Şase > Standart Dışı Onarım



Kaporta, Sağ Arka Şase > Standart Dışı Onarım



Arka bölüm, İstepne yuvası > Hasarlı



Arka bölüm, Arka sac/panel > Hasarlı



Arka bölüm, Arka sac/panel > Hasarlı

Doğuş D-Expert Ekspertiz ve Danışmanlık A.Ş D-Expert Ankara Şubesi
Bahçekapı Mah.Sanayi Bulvarı No:4/B Şaşmaz
ankara0601@dexpert.com.tr 0312 278 81 82 ETİMESGUT ANKARA

Rapor Tarihi: 12.11.2024 15:00
Rapor No: 06-01-1307408
Mersis No: 0309073518100001

Bayi No: 0601
Araç Giriş Tarihi: 12.11.2024 14:09

Sayfa: 1/1
Araç Çıkış Tarihi: 12.11.2024 15:00



Arka bölüm, Arka sac/panel > Hasarlı



Çamurluk, sağ arka, Çamurluk ağzı > Pas



Tampon, arka, Arka tampon > Boyası Atmış



Tampon, arka, Arka tampon > Ayarsız



Tampon, ön, Ön tampon > Boyası Atmış



Elektrik donanımı/Pano, Akü > Test Sonucu



Direksiyon sistemi, Direksiyon simidi > Deforme Olmuş



Motor, Motor > Uyarı Lambası Yanıyor

Parça Grubu

Kaporta
Arka bölüm
Arka bölüm
Kaporta
İlave parçalar, ön
Kaporta
Marşbiyel, sağ

Parça ve Hasar

C-direk, sağ - Boyalı
İstepne yuvası - Boyalı
Arka sac/panel - Değişmiş
Ön Panel - Değişmiş
Ön koruma demiri - Değişmiş
C-direk, sol - Lokal Boya
Marşbiyel, sağ - Lokal Boya

Notlar

Diğer notlar;

Araç kirli olduğundan göz ile kusur tespiti yapılamadı, araç fren süspansiyon testi yapılamadı. sağ arka kapı karşılık kısmı onarımlı boyalı .sol ve sağ ön çamurluk, motor kaputu bağlantı vidalarıyla oynanmış, sağ ön şase hafif ezik. bagaj kapısı açılmadığından kusur tespiti yapılamadı. arka panel yan bağlantıları onarımlı boyalı.

Doğuş D-Expert Ekspertiz ve Danışmanlık A.Ş D-Expert Ankara Şubesi
Bahçekapı Mah.Sanayi Bulvarı No:4/B Şaşmaz
ankara0601@dexpert.com.tr 0312 278 81 82 ETİMESGUT ANKARA

Rapor Tarihi: 12.11.2024 15:00 Bayi No: 0601 Sayfa: 1/1
Rapor No: 06-01-1307408 Araç Giriş Tarihi: 12.11.2024 14:09 Araç Çıkış Tarihi: 12.11.2024 15:00
Mersis No: 0309073518100001

Açıklama

Araçta detaylı iç temizlik işlemi ile giderilebilecek, kirlenme ve lekeler ekspertiz kapsamı dışında tutulmuştur.

Araç değerine etki etmeyecek mini onarım ve- veya pasta cila işlemi ile giderilebilecek vuruks ve çizikler ekspertiz kapsamı dışında tutulmuştur.

Aracın yaş, km ve genel durumu dikkate alınarak; normal kullanım şartları dahilinde araçta oluşan fakat aracın görşelliğini ve teknik işleyişini etkilemeyen aşınma ve yıpranmalar ekspertiz kapsamı dışında tutulmuştur.

- Ekspertiz aracın kontrol edildiği gün için geçerli olup, hangi nedenle olursa olsun kontrol tarihinden sonra oluşabilecek hasarlardan Doğuş D Expert Ekspertiz ve Danışmanlık Anonim Şirketi ve Franchise sahibi tüm iş ortakları sorumlu değildir.
- Ekspertiz sonucu verilen tüm değerler, ölçümlenmeler ve tespitler, aracın formunda belirtilen km. ve tarih için geçerlidir. Bu tarih ve km. sonrası araçta olağan yıpranma, hatalı kullanım, yol ve hava şartları, sürücü hataları ve üretim kaynaklı olarak ortaya çıkabilecek arızalar ve hasarlar Doğuş D Expert Ekspertiz ve Danışmanlık Anonim Şirketi ve Franchise sahibi tüm iş ortakları'nin sorumluluğunda değildir.
- Rapordaki km bilgisi, aracın km panosundan okunmuş km bilgisidir. Doğuş D Expert Ekspertiz ve Danışmanlık Anonim Şirketi ve Franchise sahibi tüm iş ortakları,panodaki km bilgisinin gerçeği yansıtmaması dolayısıyla ekspertiz raporundaki tespitlerin eksik, yanlış veya yanıltıcı olmasından ve bunun sonuçlarından sorumlu değildir.
- Doğuş D Expert Ekspertiz ve Danışmanlık Anonim Şirketi ve Franchise sahibi tüm iş ortakları tarafından yapılan ikinci el araç ekspertizi aracın resmi fenni muayenesinin yerine geçmez ve resmi fenni muayenesinde başarılı olunacağını da garanti etmez.
- İmalatçı tarafından üretilen aracın daha sonradan üzerinde yapılan tadilatların uygun olmaması ve montajı yapılan yedek parçaların orijinal olmaması gerekli teknik bilgi ve yetkinliğe sahip kişiler tarafından montajının yapılmaması veya tamir seklinin imalatçı tarafından kabul edilmiş teknik özelliklere uymaması gibi durumlar halinde sonradan doğabilecek her türlü can ve mal güvenliğini etkileyecek faktörler olmak üzere bu ve benzeri durumlardan ekspertiz raporumuz sorumlu değildir. ÖRNEK: Airbag ve emniyet kemerlerinin, radyatörlerin, aksların değiştirilmeyerek onarılması gibi durumlar.
- İkinci el araç ekspertizi aracın hiçbir parçası sökülmeden, tamamen çıplak gözle yapılmıştır. Araç içerisindeki veya aksamındaki hasarların tespiti için kapak, döşeme ve benzeri parçaların sökülmesi bu ekspertiz kapsamında olmayıp, Doğuş D Expert Ekspertiz ve Danışmanlık Anonim Şirketi ve Franchise sahibi tüm iş ortakları ancak bu şekilde detaylı bir ekspertiz sonucu ortaya çıkabilecek hasarların tespit edilememiş olmasından sorumlu değildir.
- TSE 13805 yönetmeliğine göre HYB numaramızın raporda belirtilmesi için en kapsamlı paketimiz Full Plus Ekspertiz ve üzeri paketlerimiz için geçerlidir.

Müşteri Adı/Soyadı

İmzası