

Doğuş D-Expert Ekspertiz ve Danışmanlık A.Ş D-Expert Ankara Şubesi  
Bahçekapı Mah.Sanayi Bulvarı No:4/B Şaşmaz  
ankara0601@dexpert.com.tr 0312 278 81 82 ETİMESGUT ANKARA

Rapor Tarihi: 10.02.2025 16:49  
Rapor No: 06-01-1341158  
Mersis No: 0309073518100001

Bayi No: 0601  
Araç Giriş Tarihi: 10.02.2025 16:24

Sayfa: 1/10  
Araç Çıkış Tarihi: 10.02.2025 16:49

# Full Plus Ekspertiz



## 06CNM901

Eksper / İmza



06-HYB-8225

Doğuş D-Expert Ekspertiz ve Danışmanlık A.Ş D-Expert Ankara Şubesi  
Bahçekapı Mah.Sanayi Bulvarı No:4/B Şaşmaz  
ankara0601@dexpert.com.tr 0312 278 81 82 ETİMESGUT ANKARA

Rapor Tarihi: 10.02.2025 16:49 Bayi No: 0601 Sayfa: 2/10  
Rapor No: 06-01-1341158 Araç Giriş Tarihi: 10.02.2025 16:24 Araç Çıkış Tarihi: 10.02.2025 16:49  
Mersis No: 0309073518100001

## Araç Bilgileri

Plaka	06CNM901	Şanzıman Tipi	Manuel
KM	116954	Yakıt Cinsi	Dizel
Şase	UU1J9220966712384	Motor Gücü	70 kw
Marka	Dacia	Motor Hacmi	1461cc
Rengi	BEYAZ	Model	Lodgy
Sonraki Muayene Tar.	2025-12-12	Model Yılı	2020
Araç Tipi	MPV	Ruhsat Sahibi	TAN OTO
Kapı Sayısı	5 Kapı		

## Kaporta Kontrolü(Değişmiş Boyanmış kontrolü)

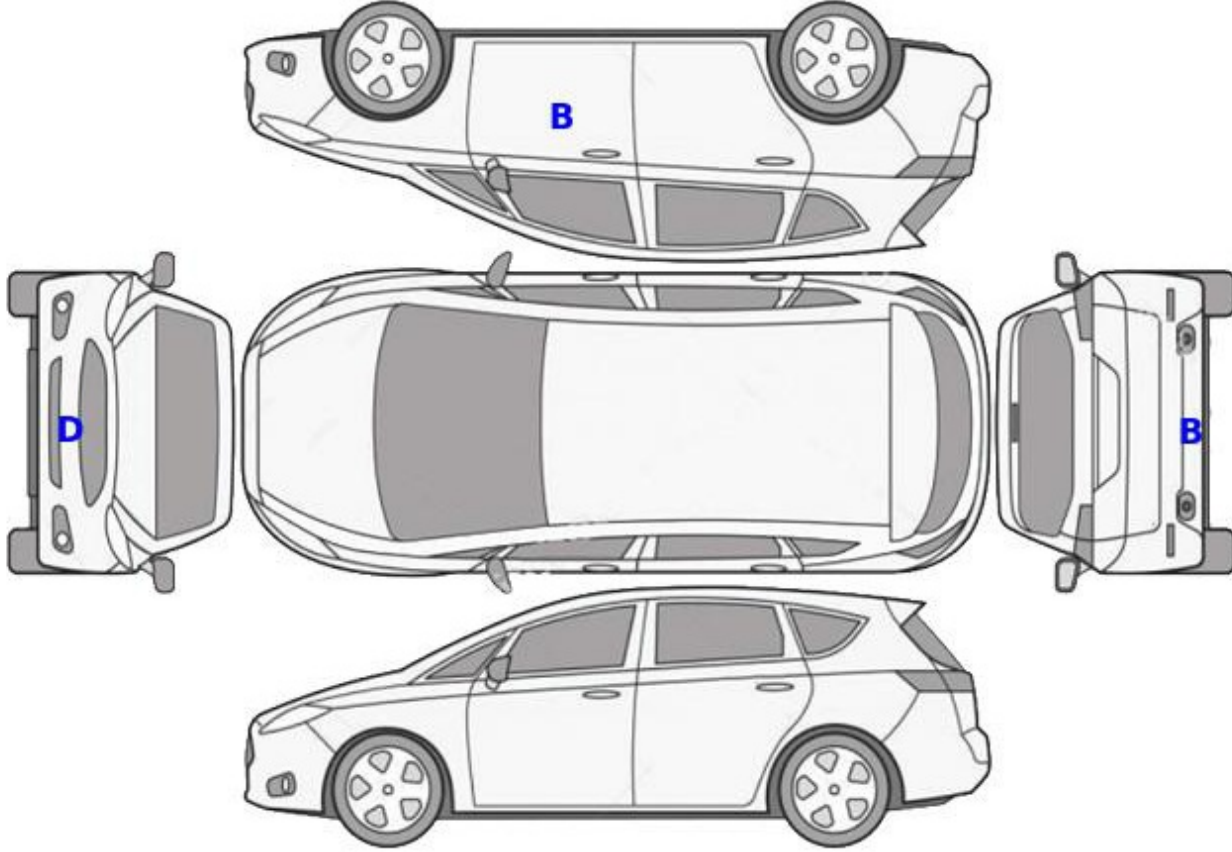

**B: Boyalı**

**B/2: Lokal Boyalı**

**D: Değişmiş**

Doğuş D-Expert Ekspertiz ve Danışmanlık A.Ş D-Expert Ankara Şubesi  
Bahçekapı Mah.Sanayi Bulvarı No:4/B Şaşmaz  
ankara0601@dexpert.com.tr 0312 278 81 82 ETİMESGUT ANKARA

Rapor Tarihi: 10.02.2025 16:49  
Rapor No: 06-01-1341158  
Mersis No: 0309073518100001

Bayi No: 0601  
Araç Giriş Tarihi: 10.02.2025 16:24

Sayfa: 3/10  
Araç Çıkış Tarihi: 10.02.2025 16:49

## Kontrol Listesi

SORUNSUZ	BAKIM GEREKLİ	ONARIM/DEĞİŞİM GEREKLİ
----------	---------------	------------------------

	Durum	Notlar
Araç Kaporta Aksamı		Ezik ve çizikler mevcut.
Araç Koltukları Mekanizmaları		
Taban, Tavan, Koltuk ve Kapı Döşemeleri		Kirlenmiş paspaslar deforme olmuş.
Araç İç Donanımı ve Kumanda Kontrol Düğmeleri		
Aydınlatma ve İkaz Sistemi		
Silecekler		
Elektrik ve Elektronik Aksam		
Torpedo ve Emniyet Kemerleri		Ön torpedo çizik.
Lastik ve Jantlar		Lastik basınç uyarısı mevcut.
Fren Sistemi ve Fren Hortumları		
Yürür Aksam		
Motor ve Motor Yağ Seviyesi		Turbo hortumu yağ terletmesi mevcut.
Şanzıman		
Diferansiyel		
Direksiyon Sistemi		
Eğlence Sistemi (Radyo vs. )		
Park Sensörleri		
Araç Altı		
Akü		
Klima		
Cam ve Cam Düğmeleri		Ön cam taş HASARI mevcut.
Kayışlar ve Rulmanlar		
Egzoz Sistemi ve Susturucular		
Soğutma Sistemi ve Soğutma Suyu		

Doğuş D-Expert Ekspertiz ve Danışmanlık A.Ş D-Expert Ankara Şubesi  
Bahçekapı Mah.Sanayi Bulvarı No:4/B Şaşmaz  
ankara0601@dexpert.com.tr 0312 278 81 82 ETİMESGUT ANKARA

Rapor Tarihi: 10.02.2025 16:49 Bayi No: 0601 Sayfa: 4/10  
Rapor No: 06-01-1341158 Araç Giriş Tarihi: 10.02.2025 16:24 Araç Çıkış Tarihi: 10.02.2025 16:49  
Mersis No: 0309073518100001

## Yanal Kayma Ölçüm Değerleri

ÖN	ARKA
5.1 ! m/km	0.0 m/km

Yanal kayma kabul edilebilir değeri max +5 / -5 (m/km) dir.

## Süspansiyon Ölçüm Değerleri

AKS	Sol (%)	Sağ (%)	Fark (%)
1. Aks	78	80	2
2. Aks	68	69	1

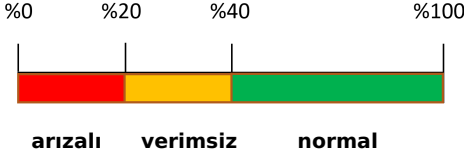

Ön sağ sol ve arka sağ sol süspansiyon kabul edilebilirdeğer farkı max.%30 'dur.  
Tek amortisör kabul edilebilir min. ölçüm değeri %21 'dir.

## Fren Ölçüm Değerleri

Fren Ölçüm Değerleri (daN)	Sol	Sağ	Sapma (%)
1. Aks	3.4475	3.0175	12
2. Aks	2.444	2.3845	2
El Freni	1.783	1.705	4

### Verimlilik

80

Sapma yüzdeleri 1. ve 2. aks için %25 altında ve el freni için %50 altında olmalıdır.

## Lastikler

Aks	Ebat	Yol ve Yük Endeksi	Diş Derinliği	Tip
Sol Ön	195/55/16	87V	4,53 mm	Yazlık
Sol Arka	195/55/16	87V	5,04 mm	Yazlık
Sağ Ön	195/55/16	87V	4,39 mm	Yazlık
Sağ Arka	195/55/16	87V	4,76 mm	Yazlık



Tekerlek/Lastik > Uyarı Lambası Yanıyor

Doğuş D-Expert Ekspertiz ve Danışmanlık A.Ş D-Expert Ankara Şubesi  
Bahçekapı Mah.Sanayi Bulvarı No:4/B Şaşmaz  
ankara0601@dexpert.com.tr 0312 278 81 82 ETİMESGUT ANKARA

Rapor Tarihi: 10.02.2025 16:49  
Rapor No: 06-01-1341158  
Mersis No: 0309073518100001

Bayi No: 0601  
Araç Giriş Tarihi: 10.02.2025 16:24

Sayfa: 5/10  
Araç Çıkış Tarihi: 10.02.2025 16:49

## Dinamometre Ölçüm Değerleri

Ölçülen Motor Torku 564 NM	Teker Torku 517 NM	Teker Gücü 68 KW	Test Hızı 115 km/h
Ruhsat Verisi Güç 70 KW	Test Sonucu Güç 66 KW	Kayıp Güç 15 KW	Performans % 94,29

## RPM (Devir/dk) Grafiği

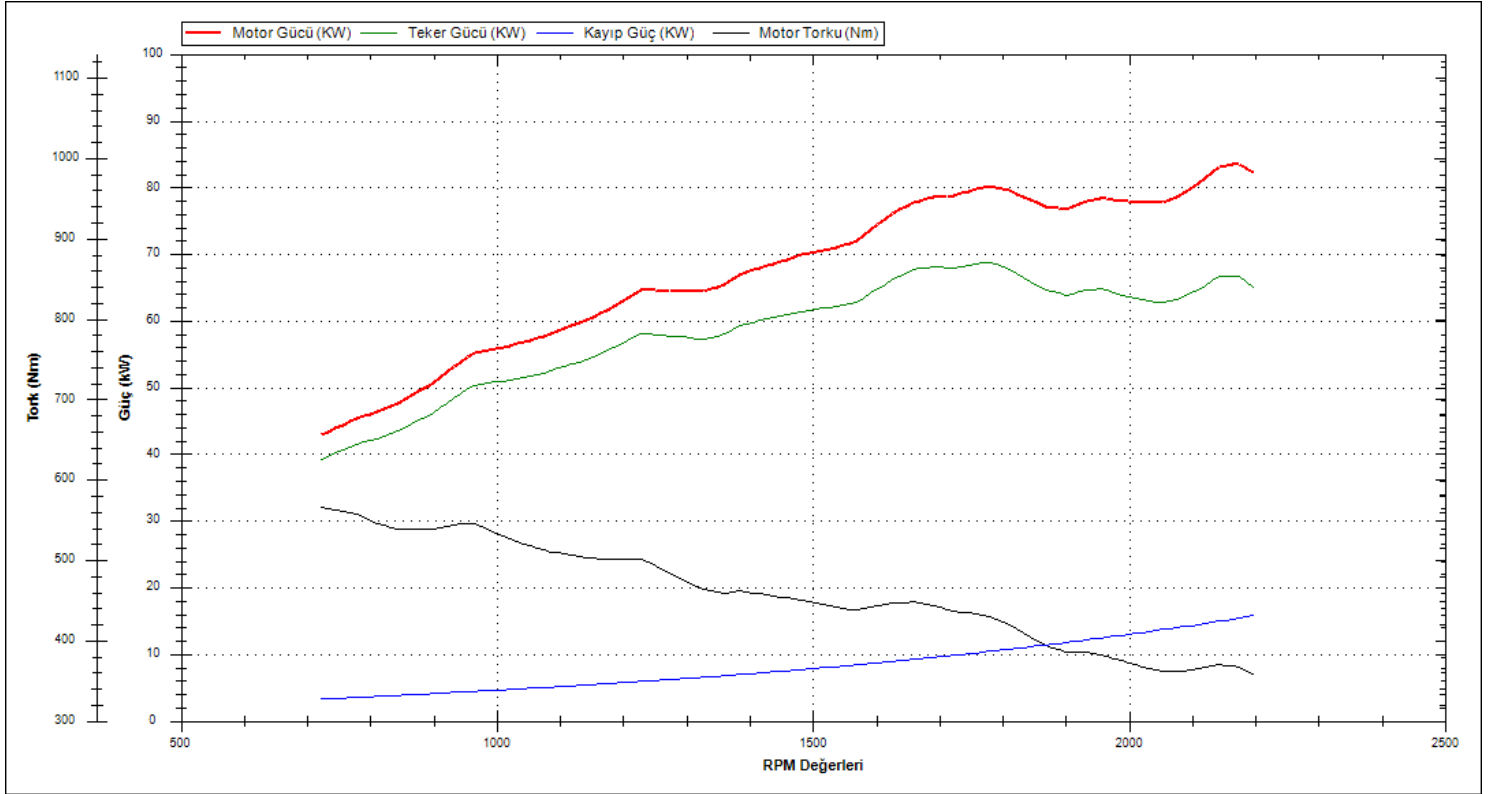

Doğuş D-Expert Ekspertiz ve Danışmanlık A.Ş D-Expert Ankara Şubesi  
Bahçekapı Mah.Sanayi Bulvarı No:4/B Şaşmaz  
ankara0601@dexpert.com.tr 0312 278 81 82 ETİMESGUT ANKARA

Rapor Tarihi: 10.02.2025 16:49 Bayi No: 0601 Sayfa: 6/10  
Rapor No: 06-01-1341158 Araç Giriş Tarihi: 10.02.2025 16:24 Araç Çıkış Tarihi: 10.02.2025 16:49  
Mersis No: 0309073518100001

## OBD Genel Arıza Tarama

| mega macs PC

10.02.2025

Araç:

Dacia Logan-II 1.5 Blue-dCi

Motor kodu:

K9K-872 (K9K-U8)

Üretim yılı;

Kilometre durumu:

Lisans numarası :

06CNM901

VIN:

UU1J9220966712384 (kumanda ünitesinden okunan)

Test edilmiş:

10.02.2025 16:40:41 / Standard

Hata kodu / Genel sorgulama / -

Tüm yapı gruplarının hata kodu genel sorgulaması

Bileşen grubu

Sistem

Hata

OBD

OBD

Motor

Motor Dizel OBD

Motor

Ure katkı maddesi kumanda ünitesi UDS

ABS

ABS/ESP OBD

Hata kodu DTC C40100:

Motor kumanda ünitesine CAN-Bus/bağlantı

GECERSİZ SINYAL

Hata kodu DTC C10000:

MULTIPLEKS AG

MULTIPLEKS AGA ENJEKSİYON DAĞITIM ÇIKIŞI YOK!

Hata kodu DTC C42200:

Merkezi kumanda Ünitesine CAN-Bus/bağlantı

MANTIKSİZ SINYAL

Hava yastığı

Airbag OBD

Konfor

UCH OBD

Hata kodu DTC 5A607B:

Lastik basıncı kontrolü

Fonksiyon hatalıdır.

Hata kodu DTC 5A747A.;

LASTİK BASINCI SENSÖRÜ 3

Çok düşük lastik basıncı.

Konfor

Gösterge panosu grubu OBD

Hata kodu DTC C00187:

CAN-BUS

BOZUK İLETİŞİM

Direksiyon

Direksiyon OBD

Hata kodu DTC C100:

Hella Gutmann Solutions GmbH

mega macs PC

Motor kumanda ünitesine CAN-Bus/bağlantı

GECERSİZ SINYAL

Ses/Video

Radyo OBD

Hata kodu DTC 93F016:

AKU VOLTAJ

HATALI VOLTAJ/GÜÇ KAYNAĞI

Hella Gutmann Solutions GmbH

Doğuş D-Expert Ekspertiz ve Danışmanlık A.Ş D-Expert Ankara Şubesi  
Bahçekapı Mah.Sanayi Bulvarı No:4/B Şaşmaz  
ankara0601@dexpert.com.tr 0312 278 81 82 ETİMESGUT ANKARA

Rapor Tarihi: 10.02.2025 16:49 Bayi No: 0601 Sayfa: 7/10  
Rapor No: 06-01-1341158 Araç Giriş Tarihi: 10.02.2025 16:24 Araç Çıkış Tarihi: 10.02.2025 16:49  
Mersis No: 0309073518100001

## Tramer Sorgulaması

Hasar Tarihi	Hasar Parça Değişimi	Hasar Tanımı	Ağır Hasarlı mı ?	Hasar Maliyeti	Hasar Maliyeti Kur Bilgisi
01.06.2022		Çarpma	Hayır	619.49	TL

Doğuş D-Expert Ekspertiz ve Danışmanlık A.Ş D-Expert Ankara Şubesi  
Bahçekapı Mah.Sanayi Bulvarı No:4/B Şaşmaz  
ankara0601@dexpert.com.tr 0312 278 81 82 ETİMESGUT ANKARA

Rapor Tarihi: 10.02.2025 16:49  
Rapor No: 06-01-1341158  
Mersis No: 0309073518100001

Bayi No: 0601  
Araç Giriş Tarihi: 10.02.2025 16:24

Sayfa: 8/10  
Araç Çıkış Tarihi: 10.02.2025 16:49

## Araç Resimleri



## Çizik



Pano/Göstergeler, Ön Torpido  
> Çizik



Tampon, arka, Arka tampon >  
Çizik



Tampon, ön, Ön tampon >  
Çizik

Yağ seviyesi Soğutma  
SIVISI

## Diğer



Doğuş D-Expert Ekspertiz ve Danışmanlık A.Ş D-Expert Ankara Şubesi  
Bahçekapı Mah.Sanayi Bulvarı No:4/B Şaşmaz  
ankara0601@dexpert.com.tr 0312 278 81 82 ETİMESGUT ANKARA

Rapor Tarihi: 10.02.2025 16:49  
Rapor No: 06-01-1341158  
Mersis No: 0309073518100001

Bayi No: 0601  
Araç Giriş Tarihi: 10.02.2025 16:24

Sayfa: 9/10  
Araç Çıkış Tarihi: 10.02.2025 16:49



Kapı, sol ön, Kapı gergisi > Ses Yapıyor



Komünikasyon/Navigasyon/Eğlence Motor kaputu, Motor kaputu > sistemleri, Anten > Deforme Olmuş



Taş İzi



Koltuklar, arka, Arka koltuk > Kirlenmiş



Döşemeler/Kapaklar, Kol dayaması, ön > Deforme Olmuş



Taban, Paspaslar > Deforme Olmuş



Taban, Taban halısı > Kirlenmiş

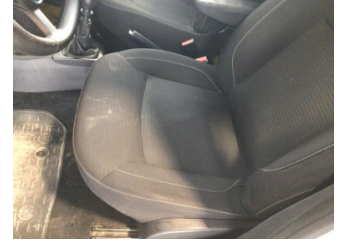

Koltuklar, ön, Koltuk, sol ön > Kirlenmiş



Motor, Turbo hortumları > Yağ Kaçağı



Kapı, sağ arka, Kapı, sağ arka > Noktasal Ezik



Çamurluk, sağ arka, Çamurluk, sağ arka > Noktasal Ezik



Camlar, Ön cam > Taş Vuruğu



Elektrik donanımı/Pano, Akü > Test Sonucu

## Notlar

### Test hattı ile ilgili notlar;

Yanal Kayma Ölçüm Değerleri tolerans aralığı dışındadır. Servis tespiti önerilir.

### Diğer notlar;

Araç kirli olduğundan göz ile kusur tespiti yapılamadı.

Doğuş D-Expert Ekspertiz ve Danışmanlık A.Ş D-Expert Ankara Şubesi  
Bahçekapı Mah.Sanayi Bulvarı No:4/B Şaşmaz  
ankara0601@dexpert.com.tr 0312 278 81 82 ETİMESGUT ANKARA

Rapor Tarihi: 10.02.2025 16:49 Bayi No: 0601 Sayfa: 10/10  
Rapor No: 06-01-1341158 Araç Giriş Tarihi: 10.02.2025 16:24 Araç Çıkış Tarihi: 10.02.2025 16:49  
Mersis No: 0309073518100001

## Açıklama

Araçta detaylı iç temizlik işlemi ile giderilebilecek, kirlenme ve lekeler ekspertiz kapsamı dışında tutulmuştur.

Araç değerine etki etmeyecek mini onarım ve- veya pasta cila işlemi ile giderilebilecek vuruks ve çizikler ekspertiz kapsamı dışında tutulmuştur.

Aracın yaş, km ve genel durumu dikkate alınarak; normal kullanım şartları dahilinde de araçta oluşan fakat aracın görşelliğini ve teknik işleyişini etkilemeyen aşınma ve yıpranmalar ekspertiz kapsamı dışında tutulmuştur.

- Ekspertiz aracın kontrol edildiği gün için geçerli olup, hangi nedenle olursa olsun kontrol tarihinden sonra oluşabilecek hasarlardan Doğuş D Expert Ekspertiz ve Danışmanlık Anonim Şirketi ve Franchise sahibi tüm iş ortakları sorumlu değildir.
- Ekspertiz sonucu verilen tüm değerler, ölçümlenmeler ve tespitler, aracın formunda belirtilen km. ve tarih için geçerlidir. Bu tarih ve km. sonrası araçta olağan yıpranma, hatalı kullanım, yol ve hava şartları, sürücü hataları ve üretim kaynaklı olarak ortaya çıkabilecek arızalar ve hasarlar Doğuş D Expert Ekspertiz ve Danışmanlık Anonim Şirketi ve Franchise sahibi tüm iş ortakları'nin sorumluluğunda değildir.
- Rapordaki km bilgisi, aracın km panosundan okunmuş km bilgisidir. Doğuş D Expert Ekspertiz ve Danışmanlık Anonim Şirketi ve Franchise sahibi tüm iş ortakları,panodaki km bilgisinin gerçeği yansıtmaması dolayısıyla ekspertiz raporundaki tespitlerin eksik, yanlış veya yanıltıcı olmasından ve bunun sonuçlarından sorumlu değildir.
- Doğuş D Expert Ekspertiz ve Danışmanlık Anonim Şirketi ve Franchise sahibi tüm iş ortakları tarafından yapılan ikinci el araç ekspertizi aracın resmi fenni muayenesinin yerine geçmez ve resmi fenni muayenesinde başarılı olunacağını da garanti etmez.
- İmalatçı tarafından üretilen aracın daha sonradan üzerinde yapılan tadilatların uygun olmaması ve montajı yapılan yedek parçaların orijinal olmaması gerekli teknik bilgi ve yetkinliğe sahip kişiler tarafından montajının yapılmaması veya tamir seklinin imalatçı tarafından kabul edilmiş teknik özelliklere uymaması gibi durumlar halinde sonradan doğabilecek her türlü can ve mal güvenliğini etkileyecek faktörler olmak üzere bu ve benzeri durumlardan ekspertiz raporumuz sorumlu değildir. ÖRNEK: Airbag ve emniyet kemerlerinin, radyatörlerin, aksların değiştirilmeyerek onarılması gibi durumlar.
- İkinci el araç ekspertizi aracın hiçbir parçası sökülmeden, tamamen çıplak gözle yapılmıştır. Araç içerisindeki veya aksamındaki hasarların tespiti için kapak, döşeme ve benzeri parçaların sökülmesi bu ekspertiz kapsamında olmayıp, Doğuş D Expert Ekspertiz ve Danışmanlık Anonim Şirketi ve Franchise sahibi tüm iş ortakları ancak bu şekilde detaylı bir ekspertiz sonucu ortaya çıkabilecek hasarların tespit edilememiş olmasından sorumlu değildir.
- TSE 13805 yönetmeliğine göre HYB numaramızın raporda belirtilmesi için en kapsamlı paketimiz Full Plus Ekspertiz ve üzeri paketlerimiz için geçerlidir.
- Uyarı: Tramer sorgulama içeriği, sigorta şirketleri tarafından Sigorta Bilgi ve Gözetim Merkezi ("SBM")'ne iletilen sigorta kayıtlarından ibarettir. İlgili sorguya ait tutarda, trafik ve kasko hasarlarında yer alan dava faizi ve yargılama giderleri dahil edilmemektedir. Tramer sorgulama içeriğindeki bilgiler resmî belge olarak kullanılamaz. Şirketimizin kayıtlarla herhangi bir bağlantısı olmayıp yalnızca bilgi amaçlı paylaşılmaktadır. Detaylı bilgi için SBM resmî internet sitesine başvurunuz.

Müşteri Adı/Soyadı

İmzası