

Doğuş D-Expert Ekspertiz ve Danışmanlık A.Ş D-Expert Ankara Şubesi
Bahçekapı Mah.Sanayi Bulvarı No:4/B Şaşmaz
ankara0601@dexpert.com.tr 0312 278 81 82 ETİMESGUT ANKARA

Rapor Tarihi: 13.12.2024 17:17
Rapor No: 06-01-1319918
Mersis No: 0309073518100001

Bayi No: 0601
Araç Giriş Tarihi: 13.12.2024 16:49

Sayfa: 1/10
Araç Çıkış Tarihi: 13.12.2024 17:17

Full Plus Ekspertiz



06CNM904

Eksper / İmza



06-HYB-8225

Doğuş D-Expert Ekspertiz ve Danışmanlık A.Ş D-Expert Ankara Şubesi
Bahçekapı Mah.Sanayi Bulvarı No:4/B Şaşmaz
ankara0601@dexpert.com.tr 0312 278 81 82 ETİMESGUT ANKARA

Rapor Tarihi: 13.12.2024 17:17 Bayi No: 0601 Sayfa: 2/10
Rapor No: 06-01-1319918 Araç Giriş Tarihi: 13.12.2024 16:49 Araç Çıkış Tarihi: 13.12.2024 17:17
Mersis No: 0309073518100001

Araç Bilgileri

Plaka	06CNM904	Şanzıman Tipi	Manuel
KM	117221	Yakıt Cinsi	Dizel
Şase	UU1J9220966842679	Motor Gücü	70 kw
Motor Hacmi	1461cc	Marka	Dacia
Renği	BEYAZ	Model	Lodgy
Sonraki Muayene Tar.	2025-12-08	Model Yılı	2020
Araç Tipi	MPV	Ruhsat Sahibi	TAN OTO
Kapı Sayısı	5 Kapı		

Kaporta Kontrolü(Değişmiş Boyanmış kontrolü)

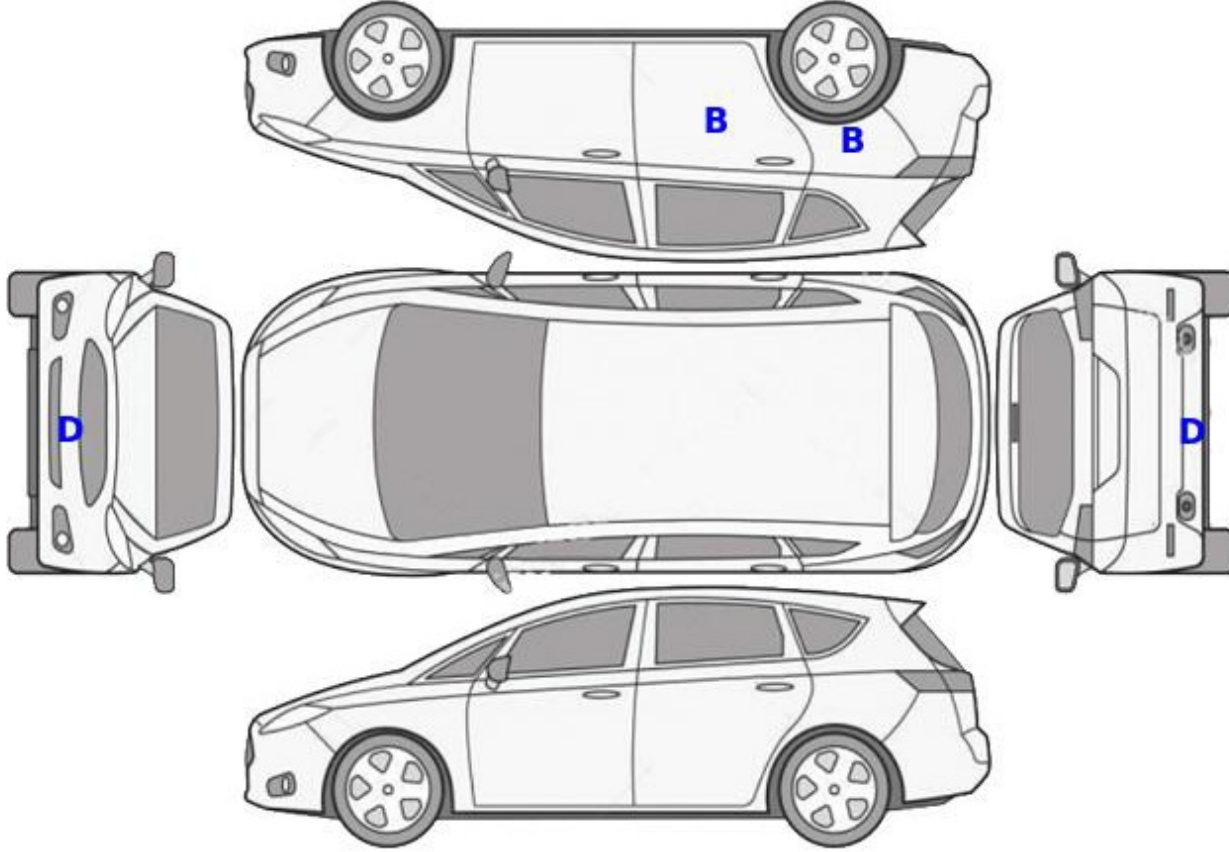

B: Boyalı

B/2: Lokal Boyalı

D: Değişmiş

Doğuş D-Expert Ekspertiz ve Danışmanlık A.Ş D-Expert Ankara Şubesi
Bahçekapı Mah.Sanayi Bulvarı No:4/B Şaşmaz
ankara0601@dexpert.com.tr 0312 278 81 82 ETİMESGUT ANKARA

Rapor Tarihi: 13.12.2024 17:17 Bayi No: 0601 Sayfa: 3/10
Rapor No: 06-01-1319918 Araç Giriş Tarihi: 13.12.2024 16:49 Araç Çıkış Tarihi: 13.12.2024 17:17
Mersis No: 0309073518100001

Kontrol Listesi

SORUNSUZ	BAKIM GEREKLİ	ONARIM/DEĞİŞİM GEREKLİ
----------	---------------	------------------------

	Durum	Notlar
Araç Kaporta Aksamı	ONARIM/DEĞİŞİM GEREKLİ	Ezikler ve ÇİZİKLER mevcut.
Araç Koltukları Mekanizmaları	SORUNSUZ	
Taban, Tavan, Koltuk ve Kapı Döşemeleri	ONARIM/DEĞİŞİM GEREKLİ	Kirlenmiş sol ön koltuk deforme olmuş.
Araç İç Donanımı ve Kumanda Kontrol Düğmeleri	SORUNSUZ	
Aydınlatma ve İkaz Sistemi	SORUNSUZ	
Silecekler	SORUNSUZ	
Elektrik ve Elektronik Aksam	SORUNSUZ	
Torpedo ve Emniyet Kemerleri	SORUNSUZ	
Lastik ve Jantlar	SORUNSUZ	
Fren Sistemi ve Fren Hortumları	SORUNSUZ	
Yürür Aksam	ONARIM/DEĞİŞİM GEREKLİ	Sol aks yağ kaçağı mevcut.
Motor ve Motor Yağ Seviyesi	BAKIM GEREKLİ	Turbo hortumları yağ kaçağı mevcut.
Şanzıman	SORUNSUZ	
Diferansiyel	SORUNSUZ	
Direksiyon Sistemi	SORUNSUZ	
Eğlence Sistemi (Radyo vs.)	SORUNSUZ	
Park Sensörleri	SORUNSUZ	
Araç Altı	SORUNSUZ	
Akü	SORUNSUZ	
Klima	SORUNSUZ	
Cam ve Cam Düğmeleri	SORUNSUZ	
Kayışlar ve Rulmanlar	SORUNSUZ	
Egzoz Sistemi ve Susturucular	SORUNSUZ	
Soğutma Sistemi ve Soğutma Suyu	SORUNSUZ	

Doğuş D-Expert Ekspertiz ve Danışmanlık A.Ş D-Expert Ankara Şubesi
Bahçekapı Mah.Sanayi Bulvarı No:4/B Şaşmaz
ankara0601@dexpert.com.tr 0312 278 81 82 ETİMESGUT ANKARA

Rapor Tarihi: 13.12.2024 17:17 Bayi No: 0601 Sayfa: 4/10
Rapor No: 06-01-1319918 Araç Giriş Tarihi: 13.12.2024 16:49 Araç Çıkış Tarihi: 13.12.2024 17:17
Mersis No: 0309073518100001

Yanal Kayma Ölçüm Değerleri

ÖN	ARKA
8.9 ! m/km	0.0 m/km

Yanal kayma kabul edilebilir değeri max +5 / -5 (m/km) dir.

Süspansiyon Ölçüm Değerleri

AKS	Sol (%)	Sağ (%)	Fark (%)
1. Aks	72	82	10
2. Aks	52	66	14



Ön sağ sol ve arka sağ sol süspansiyon kabul edilebilirdeğer farkı max.%30 'dur.
Tek amortisör kabul edilebilir min. ölçüm değeri %21 'dir.

Fren Ölçüm Değerleri

Fren Ölçüm Değerleri (daN)	Sol	Sağ	Sapma (%)
1. Aks	3.095	2.8895	6
2. Aks	2.107	2.002	4
El Freni	1.896	1.6905	10

Verimlilik

72

Sapma yüzdeleri 1. ve 2. aks için %25 altında ve el freni için %50 altında olmalıdır.

Lastikler

Aks	Ebat	Yol ve Yük Endeksi	Diş Derinliği	Tip
Sol Ön	195/55/16	87V	5,07 mm	Yazlık
Sol Arka	195/55/16	87V	5,35 mm	Yazlık
Sağ Ön	195/55/16	87V	4,77 mm	Yazlık
Sağ Arka	195/55/16	87V	5,22 mm	Yazlık

Doğuş D-Expert Ekspertiz ve Danışmanlık A.Ş D-Expert Ankara Şubesi
Bahçekapı Mah.Sanayi Bulvarı No:4/B Şaşmaz
ankara0601@dexpert.com.tr 0312 278 81 82 ETİMESGUT ANKARA

Rapor Tarihi: 13.12.2024 17:17
Rapor No: 06-01-1319918
Mersis No: 0309073518100001

Bayi No: 0601
Araç Giriş Tarihi: 13.12.2024 16:49

Sayfa: 5/10
Araç Çıkış Tarihi: 13.12.2024 17:17

Dinamometre Ölçüm Değerleri

Ölçülen Motor Torku	Teker Torku	Teker Gücü	Test Hızı
476	432	70	121
NM	NM	KW	km/h
Ruhsat Verisi Güç	Test Sonucu Güç	Kayıp Güç	Performans %
70	66	13	94,29
KW	KW	KW	

RPM (Devir/dk) Grafiği

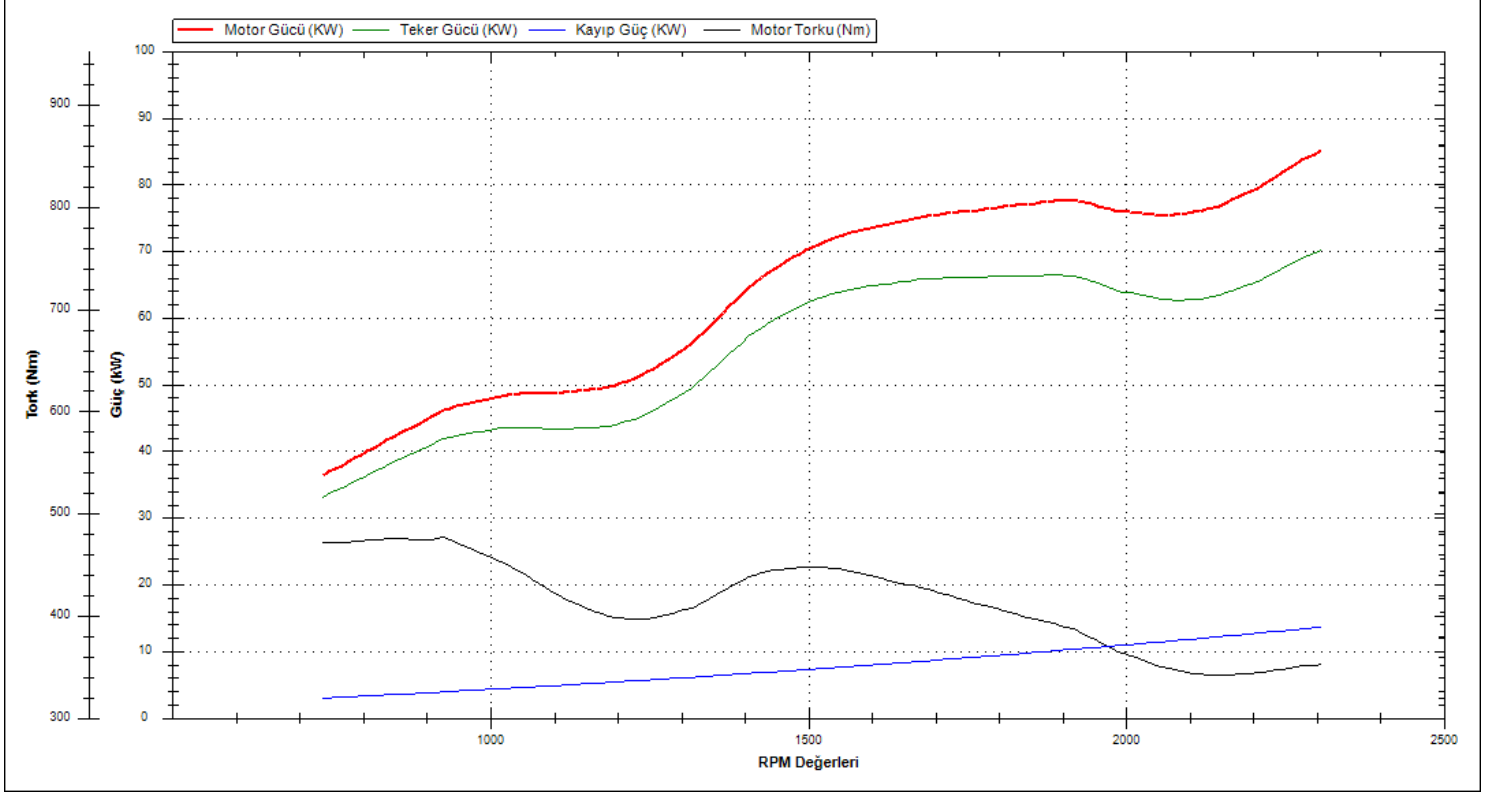

Doğuş D-Expert Ekspertiz ve Danışmanlık A.Ş D-Expert Ankara Şubesi
Bahçekapı Mah.Sanayi Bulvarı No:4/B Şaşmaz
ankara0601@dexpert.com.tr 0312 278 81 82 ETİMESGUT ANKARA

Rapor Tarihi: 13.12.2024 17:17 Bayi No: 0601 Sayfa: 6/10
Rapor No: 06-01-1319918 Araç Giriş Tarihi: 13.12.2024 16:49 Araç Çıkış Tarihi: 13.12.2024 17:17
Mersis No: 0309073518100001

OBD Genel Arıza Tarama

13.12.2024

Arac:

Dacia Logan-II 1.5 Blue-dCi

Motor kodu:

K9K-872 (K9K-U8)

Uretim yili;

Kilometre durumu:

Lisans numarası :

06CNM904

VIN:

UU1J9220966842679 (kumanda unitesinden okunan)

Test edilmiş:

13.12.2024 17:09:01 / Standard

Hata kodu / Genel sorgulama / -

Tum yapı gruplarının hata kodu genel sorgulaması

Bilesen grubu

Sistem

Hata

OBD

OBD

Motor

Motor Dizel OBD

Hata kodu DTC 0226F1:

Gaz pedali konumu

Fonksiyon hatalıdır.

Hata kodu DTC 061A61:

ECU

Fonksiyon hatalıdır.

Hata kodu DTC 158964:

Rolanti miusiri

Fonksiyon hatalıdır.

Hata kodu DTC 102813:

Sarj havası soğutucusu devridaim pompası

Fonksiyon hatalıdır.

Hata kodu DTC 15B9FD:

Isi esanjori sicaklık sensörü

Fonksiyon hatalıdır.

Motor

Ure katkı maddesi kumanda ünitesi UDS

Hata kodu DTC C40186:

Ure katkı maddesi elektronik kumanda Ünitesi

Fonksiyon hatalıdır.

ABS

ABS/ESP OBD

Hata kodu DTC F00316:

ECU

ARIZALI GUC KAYNAGI

Hata kodu DTC C42200:

Merkezi kumanda Ünitesine CAN-Bus/baglanti

MANTIKSIZ SINYAL

Hella Gutmann Solutions GmbH

mega macs PC

Hava yastığı

Airbag OBD

Konfor

UCH OBD

Hata kodu DTC 952014:

Mars motoru rolesi

Fonksiyon hatalıdır.

Hata kodu DTC 95F108:

Hata kodu

ONEMSİZ ARIZA KODU

Hata kodu DTC 953018:

SOL SINYAL LAMBASI
ARIZALI ELEKTRİK DEVRESİ
Hata kodu DTC 956123:
KAVRAMA SVICI
ARIZALI ELEKTRİK DEVRESİ
Hata kodu DTC 95A064:
ARKA CAM SILECEK MOTORU
ARIZALI ELEKTRİK DEVRESİ
Hata kodu DTC 5A607B:
Lastik basıncı kontrolü
Fonksiyon hatalıdır.
Hata kodu DTC 5A8055:
Lastik basıncı kontrolü
Fonksiyon hatalıdır.
Hata kodu DTC 5A727A::
LASTİK BASINCI SENSÖRÜ 1
Çok düşük lastik basıncı.
Hata kodu DTC 5A737A::
LASTİK BASINCI SENSÖRÜ 2
Çok düşük lastik basıncı.
Hata kodu DTC 926681:
AKUNUN ELEKTRİK AKIMI İÇİN SENSÖR
ARIZALI GUC KAYNAGI
Konfor
Gosterge panosu grubu OBD
Hata kodu DTC F00316:
Guc kaynagi
arizall giic kaynagi ECU
Hata kodu DTC F00317;
Guc kaynagi
arizall giic kaynagi ECU
Direksiyon
Direksiyon OBD
Hata kodu DTC 5608:
Servo direksiyon elektronik kumanda ünitesi
Fonksiyon hatalıdır.
Hella Gutmann Solutions GmbH
mega macs PC
Hata kodu DTC F003:
Guc kaynagi
arizall giic kaynagi ECU
Hata kodu DTC D200:
ABS kumanda ünitesine CAN-Bus-baglanti
ALINAN GECERSİZ VERİ
Ses/Video
Radyo OBD
Hata kodu DTC 934262:
Radyo
"Yasaklanmış" mod
Hata kodu DTC 93F016:
AKU VOLTAJI
HATALI VOLTAJ/GUC KAYNAGI
Hella Gutmann Solutions GmbH
mega macs PC

Doğuş D-Expert Ekspertiz ve Danışmanlık A.Ş D-Expert Ankara Şubesi
Bahçekapı Mah.Sanayi Bulvarı No:4/B Şaşmaz
ankara0601@dexpert.com.tr 0312 278 81 82 ETİMESGUT ANKARA

Rapor Tarihi: 13.12.2024 17:17 Bayi No: 0601 Sayfa: 7/10
Rapor No: 06-01-1319918 Araç Giriş Tarihi: 13.12.2024 16:49 Araç Çıkış Tarihi: 13.12.2024 17:17
Mersis No: 0309073518100001

Tramer Sorgulaması

Hasar Tarihi	Hasar Parça Değişimi	Hasar Tanımı	Ağır Hasarlı mı ?	Hasar Maliyeti	Hasar Maliyeti Kur Bilgisi
03.06.2024		Çarpma	Hayır	5280	TL
12.10.2023		Çarpma	Hayır	3769.8	TL
30.09.2023		Park Halinde Çarpılma	Hayır	1797.68	TL
21.06.2023		Çarpma	Hayır	2536.98	TL

Doğuş D-Expert Ekspertiz ve Danışmanlık A.Ş D-Expert Ankara Şubesi
Bahçekapı Mah.Sanayi Bulvarı No:4/B Şaşmaz
ankara0601@dexpert.com.tr 0312 278 81 82 ETİMESGUT ANKARA

Rapor Tarihi: 13.12.2024 17:17
Rapor No: 06-01-1319918
Mersis No: 0309073518100001

Bayi No: 0601
Araç Giriş Tarihi: 13.12.2024 16:49

Sayfa: 8/10
Araç Çıkış Tarihi: 13.12.2024 17:17

Araç Resimleri



Çizik



Tampon, arka, Arka tampon > Çizik



Tampon, arka, Arka tampon > Çizik



Tampon, ön, Ön tampon > Çizik

Yağ seviyesi Soğutma SIVISI

Doğuş D-Expert Ekspertiz ve Danışmanlık A.Ş D-Expert Ankara Şubesi
Bahçekapı Mah.Sanayi Bulvarı No:4/B Şaşmaz
ankara0601@dexpert.com.tr 0312 278 81 82 ETİMESGUT ANKARA

Rapor Tarihi: 13.12.2024 17:17 Bayi No: 0601 Sayfa: 9/10
Rapor No: 06-01-1319918 Araç Giriş Tarihi: 13.12.2024 16:49 Araç Çıkış Tarihi: 13.12.2024 17:17
Mersis No: 0309073518100001

Diğer

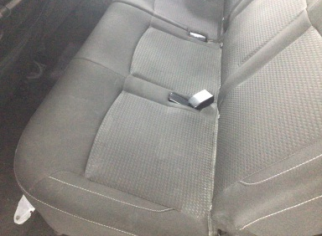

Koltuklar, arka, Arka koltuk > Kirlenmiş



Taban, Taban halısı > Kirlenmiş



Koltuklar, ön, Koltuk, sol ön > Deforme Olmuş



Ön aks, Aks mili, sol > Yağ Kaçağı



Tampon, ön, Ön tampon > Ayarsız

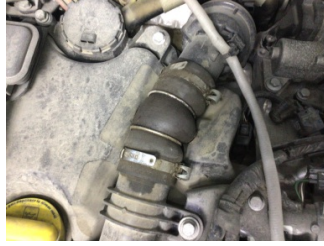

Motor, Turbo hortumları > Yağ Kaçağı

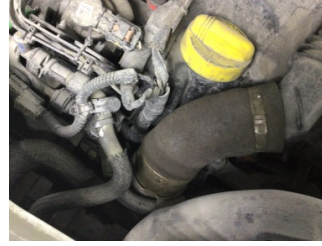

Motor, Turbo hortumları > Yağ Kaçağı



Elektrik donanımı/Pano, Akü > Test Sonucu

Notlar

Test hattı ile ilgili notlar;

Yanal Kayma Ölçüm Değerleri tolerans aralığı dışındadır. Servis tespiti önerilir.

Diğer notlar;

Araç kirli olduğundan göz ile kusur tespiti yapılamadı.

Doğuş D-Expert Ekspertiz ve Danışmanlık A.Ş D-Expert Ankara Şubesi
Bahçekapı Mah.Sanayi Bulvarı No:4/B Şaşmaz
ankara0601@dexpert.com.tr 0312 278 81 82 ETİMESGUT ANKARA

Rapor Tarihi: 13.12.2024 17:17 Bayi No: 0601 Sayfa: 10/10
Rapor No: 06-01-1319918 Araç Giriş Tarihi: 13.12.2024 16:49 Araç Çıkış Tarihi: 13.12.2024 17:17
Mersis No: 0309073518100001

Açıklama

Araçta detaylı iç temizlik işlemi ile giderilebilecek, kirlenme ve lekeler ekspertiz kapsamı dışında tutulmuştur.

Araç değerine etki etmeyecek mini onarım ve- veya pasta cila işlemi ile giderilebilecek vuruks ve çizikler ekspertiz kapsamı dışında tutulmuştur.

Aracın yaş, km ve genel durumu dikkate alınarak; normal kullanım şartları dahilinde araçta oluşan fakat aracın görşelliğini ve teknik işleyişini etkilemeyen aşınma ve yıpranmalar ekspertiz kapsamı dışında tutulmuştur.

- Ekspertiz aracın kontrol edildiği gün için geçerli olup, hangi nedenle olursa olsun kontrol tarihinden sonra oluşabilecek hasarlardan Doğuş D Expert Ekspertiz ve Danışmanlık Anonim Şirketi ve Franchise sahibi tüm iş ortakları sorumlu değildir.
- Ekspertiz sonucu verilen tüm değerler, ölçümlenmeler ve tespitler, aracın formunda belirtilen km. ve tarih için geçerlidir. Bu tarih ve km. sonrası araçta olağan yıpranma, hatalı kullanım, yol ve hava şartları, sürücü hataları ve üretim kaynaklı olarak ortaya çıkabilecek arızalar ve hasarlar Doğuş D Expert Ekspertiz ve Danışmanlık Anonim Şirketi ve Franchise sahibi tüm iş ortakları'nin sorumluluğunda değildir.
- Rapordaki km bilgisi, aracın km panosundan okunmuş km bilgisidir. Doğuş D Expert Ekspertiz ve Danışmanlık Anonim Şirketi ve Franchise sahibi tüm iş ortakları,panodaki km bilgisinin gerçeği yansıtmaması dolayısıyla ekspertiz raporundaki tespitlerin eksik, yanlış veya yanıltıcı olmasından ve bunun sonuçlarından sorumlu değildir.
- Doğuş D Expert Ekspertiz ve Danışmanlık Anonim Şirketi ve Franchise sahibi tüm iş ortakları tarafından yapılan ikinci el araç ekspertizi aracın resmi fenni muayenesinin yerine geçmez ve resmi fenni muayenesinde başarılı olunacağını da garanti etmez.
- İmalatçı tarafından üretilen aracın daha sonradan üzerinde yapılan tadilatların uygun olmaması ve montajı yapılan yedek parçaların orijinal olmaması gerekli teknik bilgi ve yetkinliğe sahip kişiler tarafından montajının yapılmaması veya tamir seklinin imalatçı tarafından kabul edilmiş teknik özelliklere uymaması gibi durumlar halinde sonradan doğabilecek her türlü can ve mal güvenliğini etkileyecek faktörler olmak üzere bu ve benzeri durumlardan ekspertiz raporumuz sorumlu değildir. ÖRNEK: Airbag ve emniyet kemerlerinin, radyatörlerin, aksların değiştirilmeyerek onarılması gibi durumlar.
- İkinci el araç ekspertizi aracın hiçbir parçası sökülmeden, tamamen çıplak gözle yapılmıştır. Araç içerisindeki veya aksamındaki hasarların tespiti için kapak, döşeme ve benzeri parçaların sökülmesi bu ekspertiz kapsamında olmayıp, Doğuş D Expert Ekspertiz ve Danışmanlık Anonim Şirketi ve Franchise sahibi tüm iş ortakları ancak bu şekilde detaylı bir ekspertiz sonucu ortaya çıkabilecek hasarların tespit edilememiş olmasından sorumlu değildir.
- TSE 13805 yönetmeliğine göre HYB numaramızın raporda belirtilmesi için en kapsamlı paketimiz Full Plus Ekspertiz ve üzeri paketlerimiz için geçerlidir.

Müşteri Adı/Soyadı

İmzası