

Doğuş D-Expert Ekspertiz ve Danışmanlık A.Ş D-Expert Ankara Şubesi
Bahçekapı Mah.Sanayi Bulvarı No:4/B Şaşmaz
ankara0601@dexpert.com.tr 0312 278 81 82 ETİMESGUT ANKARA

Rapor Tarihi: 11.12.2024 17:08
Rapor No: 06-01-1318708
Mersis No: 0309073518100001

Bayi No: 0601
Araç Giriş Tarihi: 11.12.2024 16:37

Sayfa: 1/11
Araç Çıkış Tarihi: 11.12.2024 17:08

Full Plus Ekspertiz



06BR2662

Eksper / İmza



06-HYB-8225

Doğuş D-Expert Ekspertiz ve Danışmanlık A.Ş D-Expert Ankara Şubesi
Bahçekapı Mah.Sanayi Bulvarı No:4/B Şaşmaz
ankara0601@dexpert.com.tr 0312 278 81 82 ETİMESGUT ANKARA

Rapor Tarihi: 11.12.2024 17:08 Bayi No: 0601 Sayfa: 2/11
Rapor No: 06-01-1318708 Araç Giriş Tarihi: 11.12.2024 16:37 Araç Çıkış Tarihi: 11.12.2024 17:08
Mersis No: 0309073518100001

Araç Bilgileri

| | | | |
|----------------------|-------------------|---------------|--------|
| Plaka | 06BR2662 | Şanzıman Tipi | Manuel |
| KM | 76359 | Yakıt Cinsi | Dizel |
| Şase | UU1HSDACN49387707 | Motor Gücü | 80 kw |
| Motor Hacmi | 1461cc | Marka | Dacia |
| Renji | YEŞİL | Model | Duster |
| Sonraki Muayene Tar. | 0NaN-aN-aN | Model Yılı | 2013 |
| Araç Tipi | SUV | Ruhsat Sahibi | |
| Kapı Sayısı | 5 Kapı | | |

Kaporta Kontrolü(Değişmiş Boyanmış kontrolü)

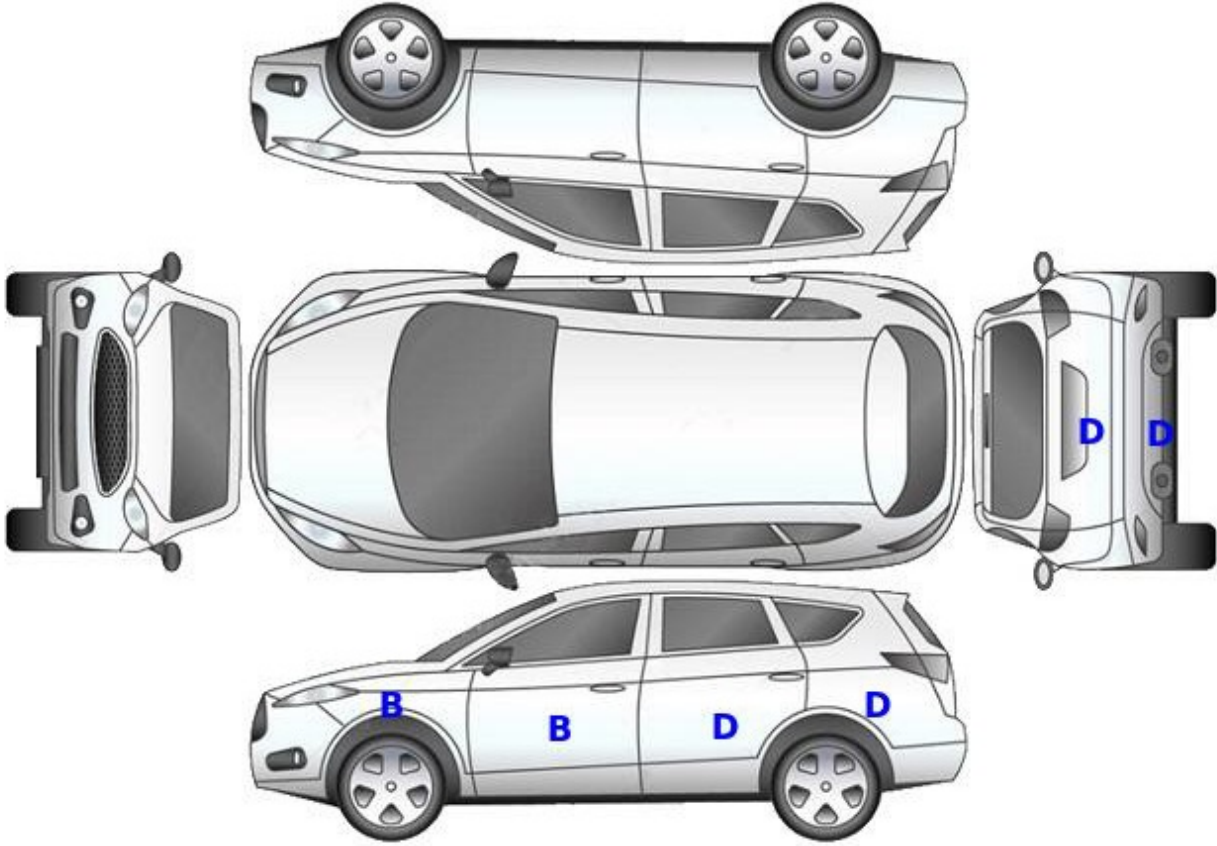

B: Boyalı

B/2: Lokal Boyalı

D: Değişmiş

Doğuş D-Expert Ekspertiz ve Danışmanlık A.Ş D-Expert Ankara Şubesi
Bahçekapı Mah.Sanayi Bulvarı No:4/B Şaşmaz
ankara0601@dexpert.com.tr 0312 278 81 82 ETİMESGUT ANKARA

Rapor Tarihi: 11.12.2024 17:08
Rapor No: 06-01-1318708
Mersis No: 0309073518100001

Bayi No: 0601
Araç Giriş Tarihi: 11.12.2024 16:37

Sayfa: 3/11
Araç Çıkış Tarihi: 11.12.2024 17:08

Kontrol Listesi

| | | |
|----------|---------------|------------------------|
| SORUNSUZ | BAKIM GEREKLİ | ONARIM/DEĞİŞİM GEREKLİ |
|----------|---------------|------------------------|

| | Durum | Notlar |
|---|-------|---|
| Araç Kaporta Aksamı | | Ezikler ve çizikler mevcut. |
| Araç Koltukları Mekanizmaları | | |
| Taban, Tavan, Koltuk ve Kapı Döşemeleri | | Kirlenmiş,koltuklarda kılıf olduğundan kontrol edilemedi. |
| Araç İç Donanımı ve Kumanda Kontrol Düğmeleri | | |
| Aydınlatma ve İkaz Sistemi | | |
| Silecekler | | |
| Elektrik ve Elektronik Aksam | | |
| Torpedo ve Emniyet Kemerleri | | |
| Lastik ve Jantlar | | |
| Fren Sistemi ve Fren Hortumları | | |
| Yürür Aksam | | |
| Motor ve Motor Yağ Seviyesi | | Yakıt sızıntısı mevcut. |
| Şanzıman | | Vites topuzu deforme olmuş. |
| Diferansiyel | | |
| Direksiyon Sistemi | | DİREKSİYON simidi deforme olmuş. |
| Eğlence Sistemi (Radyo vs.) | | |
| Park Sensörleri | | |
| Araç Altı | | |
| Akü | | |
| Klima | | |
| Cam ve Cam Düğmeleri | | |
| Kayışlar ve Rulmanlar | | |
| Egzoz Sistemi ve Susturucular | | |
| Soğutma Sistemi ve Soğutma Suyu | | |

Doğuş D-Expert Ekspertiz ve Danışmanlık A.Ş D-Expert Ankara Şubesi
Bahçekapı Mah.Sanayi Bulvarı No:4/B Şaşmaz
ankara0601@dexpert.com.tr 0312 278 81 82 ETİMESGUT ANKARA

Rapor Tarihi: 11.12.2024 17:08 Bayi No: 0601 Sayfa: 4/11
Rapor No: 06-01-1318708 Araç Giriş Tarihi: 11.12.2024 16:37 Araç Çıkış Tarihi: 11.12.2024 17:08
Mersis No: 0309073518100001

Yanal Kayma Ölçüm Değerleri

| ÖN | ARKA |
|------------|----------|
| 5.6 ! m/km | 1.0 m/km |

Yanal kayma kabul edilebilir değeri max +5 / -5 (m/km) dir.

Süspansiyon Ölçüm Değerleri

| AKS | Sol (%) | Sağ (%) | Fark (%) |
|--------|---------|---------|----------|
| 1. Aks | 61 | 77 | 16 |
| 2. Aks | 53 | 61 | 8 |



Ön sağ sol ve arka sağ sol süspansiyon kabul edilebilirdeğer farkı max.%30 'dur.
Tek amortisör kabul edilebilir min. ölçüm değeri %21 'dir.

Fren Ölçüm Değerleri

| Fren Ölçüm Değerleri (daN) | Sol | Sağ | Sapma (%) |
|----------------------------|--------|--------|-----------|
| 1. Aks | 2.9375 | 2.8815 | 1 |
| 2. Aks | 2.035 | 2.171 | 6 |
| El Freni | 1.3825 | 1.4625 | 5 |

Verimlilik

68

Sapma yüzdeleri 1. ve 2. aks için %25 altında ve el freni için %50 altında olmalıdır.

Lastikler

| Aks | Ebat | Yol ve Yük Endeksi | Diş Derinliği | Tip |
|----------|-----------|--------------------|---------------|--------|
| Sol Ön | 215/65/16 | 98V | 7,07 mm | Yazlık |
| Sol Arka | 215/65/16 | 98V | 6,72 mm | Yazlık |
| Sağ Ön | 215/65/16 | 98V | 6,71 mm | Yazlık |
| Sağ Arka | 215/65/16 | 98V | 6,66 mm | Yazlık |

Doğuş D-Expert Ekspertiz ve Danışmanlık A.Ş D-Expert Ankara Şubesi
Bahçekapı Mah.Sanayi Bulvarı No:4/B Şaşmaz
ankara0601@dexpert.com.tr 0312 278 81 82 ETİMESGUT ANKARA

Rapor Tarihi: 11.12.2024 17:08
Rapor No: 06-01-1318708
Mersis No: 0309073518100001

Bayi No: 0601
Araç Giriş Tarihi: 11.12.2024 16:37

Sayfa: 5/11
Araç Çıkış Tarihi: 11.12.2024 17:08

Dinamometre Ölçüm Değerleri

| | | | |
|----------------------------------|-----------------------------|------------------------|--------------------------|
| Ölçülen Motor Torku 343 NM | Teker Torku 294 NM | Teker Gücü 54 KW | Test Hızı 125 km/h |
| Ruhsat Verisi Güç 80 KW | Test Sonucu Güç 67 KW | Kayıp Güç 15 KW | Performans % 83,75 |

RPM (Devir/dk) Grafiği

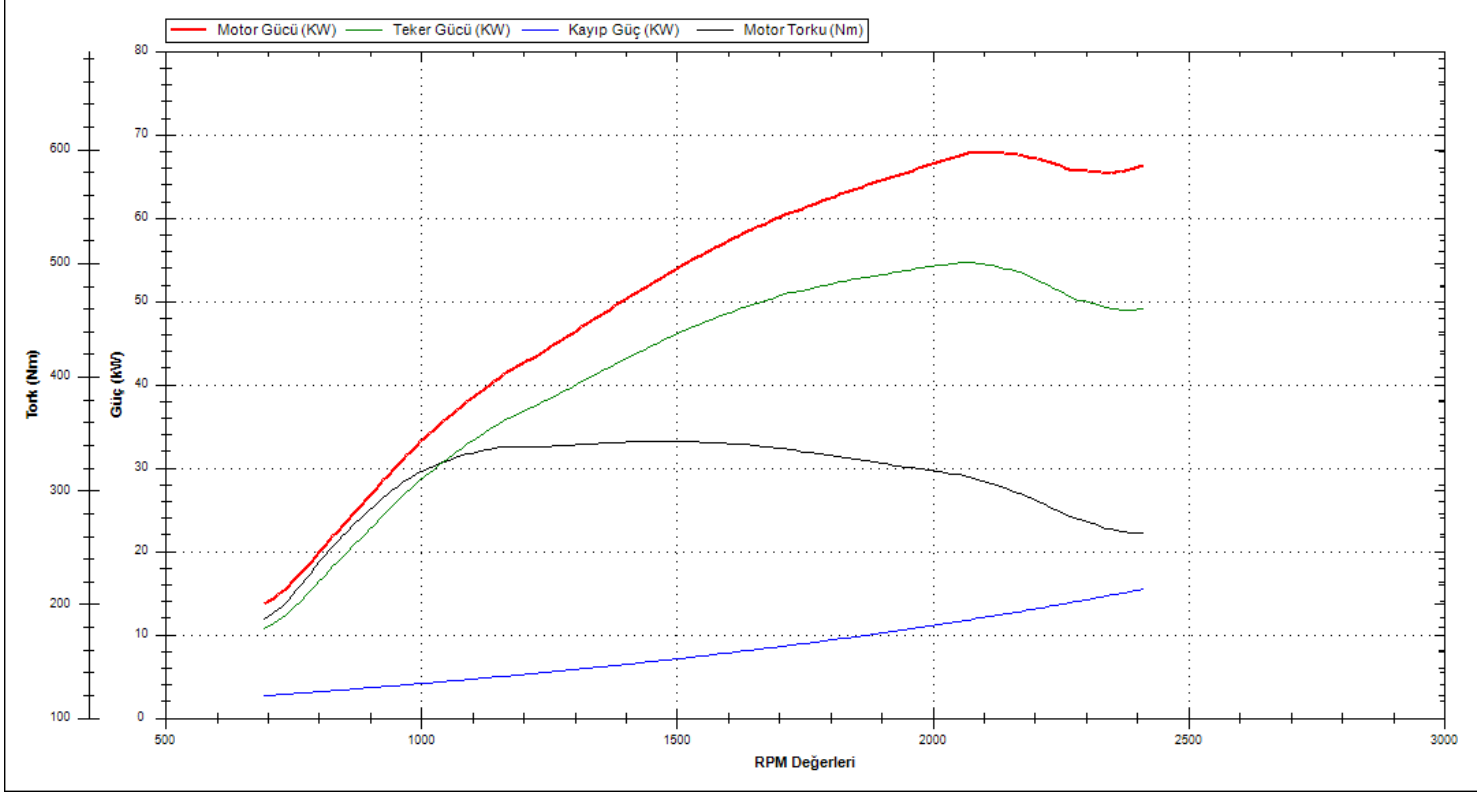

Doğuş D-Expert Ekspertiz ve Danışmanlık A.Ş D-Expert Ankara Şubesi
Bahçekapı Mah.Sanayi Bulvarı No:4/B Şaşmaz
ankara0601@dexpert.com.tr 0312 278 81 82 ETİMESGUT ANKARA

Rapor Tarihi: 11.12.2024 17:08 Bayi No: 0601 Sayfa: 6/11
Rapor No: 06-01-1318708 Araç Giriş Tarihi: 11.12.2024 16:37 Araç Çıkış Tarihi: 11.12.2024 17:08
Mersis No: 0309073518100001

OBD Genel Arıza Tarama

11.12.2024

Arac:

Dacia Duster-1I 1.5 dCi

Motor kodu:

K9K-856 (K9K-C6)

Uretim yili;

13-16

Kilometre durumu:

Lisans numarası :

06BR2662

VIN:

UUTHSDACN49387707 (kumanda Unitesinden okunan)

Test edilmiş:

11.12.2024 16:59:37 / Standard

Hata kodu / Genel sorgulama / -

Tum yapi gruplarinin hata kodu genel sorgulaması

Bilesen grubu

Sistem

Hata

OBD

OBD

Hata kodu P0380:

On isitma bujileri A

Fonksiyon hatalıdır.

Hata kodu P0380:

On isitma bujileri A

Fonksiyon hatalıdır.

Hata kodu P0380:

On isitma bujileri A

Fonksiyon hatalıdır.

Motor

Motor Dizel OBD

Hata kodu DTC 047017:

Turbosarjden 6nceki egzoz gazi basinci sensori

ARIZALI ELEKTRIK DEVRESI

Hata kodu DTC 038096:

Buji kumanda unitesi

Fonksiyon hatalıdır.

Sanziman

AWD sanziman CAN

Hella Gutmann Solutions GmbH

mega macs PC

Tramer Sorgulaması

| Hasar Tarihi | Hasar Parça Değişimi | Hasar Tanımı | Ağır Hasarlı mı ? | Hasar Maliyeti | Hasar Maliyeti Kur Bilgisi |
|--------------|----------------------|-----------------|-------------------|----------------|----------------------------|
| 21.05.2019 | | Çarpma | Hayır | 1829 | TL |
| 11.01.2016 | | ERPÇarpma | Hayır | 0.01 | TL |
| 13.10.2015 | | ERPAraca Çarpma | Hayır | 9879.36 | TL |

Doğuş D-Expert Ekspertiz ve Danışmanlık A.Ş D-Expert Ankara Şubesi
Bahçekapı Mah.Sanayi Bulvarı No:4/B Şaşmaz
ankara0601@dexpert.com.tr 0312 278 81 82 ETİMESGUT ANKARA

Rapor Tarihi: 11.12.2024 17:08
Rapor No: 06-01-1318708
Mersis No: 0309073518100001

Bayi No: 0601
Araç Giriş Tarihi: 11.12.2024 16:37

Sayfa: 7/11
Araç Çıkış Tarihi: 11.12.2024 17:08

Araç Resimleri



Çizik



Tampon, ön, Ön tampon >
Çizik

Yağ seviyesi Soğutma
SIVISI

Doğuş D-Expert Ekspertiz ve Danışmanlık A.Ş D-Expert Ankara Şubesi
Bahçekapı Mah.Sanayi Bulvarı No:4/B Şaşmaz
ankara0601@dexpert.com.tr 0312 278 81 82 ETİMESGUT ANKARA

Rapor Tarihi: 11.12.2024 17:08
Rapor No: 06-01-1318708
Mersis No: 0309073518100001

Bayi No: 0601
Araç Giriş Tarihi: 11.12.2024 16:37

Sayfa: 8/11
Araç Çıkış Tarihi: 11.12.2024 17:08

Vuruk



Tavan, Tavan > Ezik



Arka bölüm, Bagaj havuzu > Ezik



Arka bölüm, Arka sac/panel > Ezik



Çamurluk, sağ arka, Çamurluk, sağ arka > Ezik

Diğer

Doğuş D-Expert Ekspertiz ve Danışmanlık A.Ş D-Expert Ankara Şubesi
Bahçekapı Mah.Sanayi Bulvarı No:4/B Şaşmaz
ankara0601@dexpert.com.tr 0312 278 81 82 ETİMESGUT ANKARA

Rapor Tarihi: 11.12.2024 17:08
Rapor No: 06-01-1318708
Mersis No: 0309073518100001

Bayi No: 0601
Araç Giriş Tarihi: 11.12.2024 16:37

Sayfa: 9/11
Araç Çıkış Tarihi: 11.12.2024 17:08



Arka bölüm, Arka sac/panel > Standart Dışı Onarım



Motor, Motor/Yakıt sistemi > Sızdırıyor



Motor, Motor/Yakıt sistemi > Sızdırıyor

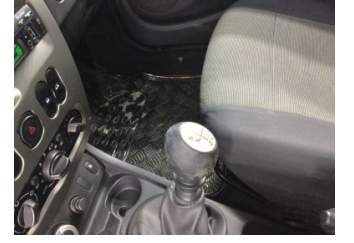

Şanzıman, Vites topuzu > Deforme Olmuş

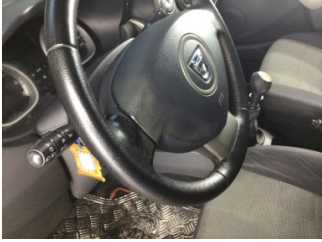

Direksiyon sistemi, Direksiyon simidi > Deforme Olmuş



Çamurluk, sağ, Çamurluk ağız > Standart Dışı Onarım



Kapı, sağ arka, Kapı, sağ arka > Noktasal Ezik



Çamurluk, sağ arka, Çamurluk ağız > Standart Dışı Onarım



Tampon, arka, Spoiler > Standart Dışı Onarım



Çamurluk, sol arka, Çamurluk ağız > Standart Dışı Onarım



Kapı, sol arka, Kapı, sol arka > Noktasal Ezik



Çamurluk, sol, Çamurluk ağız > Standart Dışı Onarım



Çamurluk, sol, Çamurluk ağız > Standart Dışı Onarım



Elektrik donanımı/Pano, Akü > Test Sonucu

Parça Grubu

Arka bölüm

Kaporta

Marşbiyel, sol

Kaporta

Parça ve Hasar

Arka sac/panel - Boyalı

C-direk, sol - Değişmiş

Marşbiyel, sol - Lokal Boya

B-direk, sol - Lokal Boya

Doğuş D-Expert Ekspertiz ve Danışmanlık A.Ş D-Expert Ankara Şubesi
Bahçekapı Mah.Sanayi Bulvarı No:4/B Şaşmaz
ankara0601@dexpert.com.tr 0312 278 81 82 ETİMESGUT ANKARA

Rapor Tarihi: 11.12.2024 17:08 Bayi No: 0601 Sayfa: 10/11
Rapor No: 06-01-1318708 Araç Giriş Tarihi: 11.12.2024 16:37 Araç Çıkış Tarihi: 11.12.2024 17:08
Mersis No: 0309073518100001

Notlar

Test hattı ile ilgili notlar;

Yanal Kayma Ölçüm Değerleri tolerans aralığı dışındadır. Servis tespiti önerilir.

Diğer notlar;

Araç kirli olduğundan göz ile kusur tespiti yapılamadı.

Doğuş D-Expert Ekspertiz ve Danışmanlık A.Ş D-Expert Ankara Şubesi
Bahçekapı Mah.Sanayi Bulvarı No:4/B Şaşmaz
ankara0601@dexpert.com.tr 0312 278 81 82 ETİMESGUT ANKARA

Rapor Tarihi: 11.12.2024 17:08 Bayi No: 0601 Sayfa: 11/11
Rapor No: 06-01-1318708 Araç Giriş Tarihi: 11.12.2024 16:37 Araç Çıkış Tarihi: 11.12.2024 17:08
Mersis No: 0309073518100001

Açıklama

Araçta detaylı iç temizlik işlemi ile giderilebilecek, kirlenme ve lekeler ekspertiz kapsamı dışında tutulmuştur.

Araç değerine etki etmeyecek mini onarım ve- veya pasta cila işlemi ile giderilebilecek vuruks ve çizikler ekspertiz kapsamı dışında tutulmuştur.

Aracın yaş, km ve genel durumu dikkate alınarak; normal kullanım şartları dahilinde araçta oluşan fakat aracın görşelliğini ve teknik işleyişini etkilemeyen aşınma ve yıpranmalar ekspertiz kapsamı dışında tutulmuştur.

- Ekspertiz aracın kontrol edildiği gün için geçerli olup, hangi nedenle olursa olsun kontrol tarihinden sonra oluşabilecek hasarlardan Doğuş D Expert Ekspertiz ve Danışmanlık Anonim Şirketi ve Franchise sahibi tüm iş ortakları sorumlu değildir.
- Ekspertiz sonucu verilen tüm değerler, ölçümlenmeler ve tespitler, aracın formunda belirtilen km. ve tarih için geçerlidir. Bu tarih ve km. sonrası araçta olağan yıpranma, hatalı kullanım, yol ve hava şartları, sürücü hataları ve üretim kaynaklı olarak ortaya çıkabilecek arızalar ve hasarlar Doğuş D Expert Ekspertiz ve Danışmanlık Anonim Şirketi ve Franchise sahibi tüm iş ortakları'nin sorumluluğunda değildir.
- Rapordaki km bilgisi, aracın km panosundan okunmuş km bilgisidir. Doğuş D Expert Ekspertiz ve Danışmanlık Anonim Şirketi ve Franchise sahibi tüm iş ortakları,panodaki km bilgisinin gerçeği yansıtmaması dolayısıyla ekspertiz raporundaki tespitlerin eksik, yanlış veya yanıltıcı olmasından ve bunun sonuçlarından sorumlu değildir.
- Doğuş D Expert Ekspertiz ve Danışmanlık Anonim Şirketi ve Franchise sahibi tüm iş ortakları tarafından yapılan ikinci el araç ekspertizi aracın resmi fenni muayenesinin yerine geçmez ve resmi fenni muayenesinde başarılı olunacağını da garanti etmez.
- İmalatçı tarafından üretilen aracın daha sonradan üzerinde yapılan tadilatların uygun olmaması ve montajı yapılan yedek parçaların orijinal olmaması gerekli teknik bilgi ve yetkinliğe sahip kişiler tarafından montajının yapılmaması veya tamir seklinin imalatçı tarafından kabul edilmiş teknik özelliklere uymaması gibi durumlar halinde sonradan doğabilecek her türlü can ve mal güvenliğini etkileyecek faktörler olmak üzere bu ve benzeri durumlardan ekspertiz raporumuz sorumlu değildir. ÖRNEK: Airbag ve emniyet kemerlerinin, radyatörlerin, aksların değiştirilmeyerek onarılması gibi durumlar.
- İkinci el araç ekspertizi aracın hiçbir parçası sökülmeden, tamamen çıplak gözle yapılmıştır. Araç içerisindeki veya aksamındaki hasarların tespiti için kapak, döşeme ve benzeri parçaların sökülmesi bu ekspertiz kapsamında olmayıp, Doğuş D Expert Ekspertiz ve Danışmanlık Anonim Şirketi ve Franchise sahibi tüm iş ortakları ancak bu şekilde detaylı bir ekspertiz sonucu ortaya çıkabilecek hasarların tespit edilememiş olmasından sorumlu değildir.
- TSE 13805 yönetmeliğine göre HYB numaramızın raporda belirtilmesi için en kapsamlı paketimiz Full Plus Ekspertiz ve üzeri paketlerimiz için geçerlidir.

Müşteri Adı/Soyadı

İmzası