

Doğuş D-Expert Ekspertiz ve Danışmanlık A.Ş D-Expert Ankara Şubesi
Bahçekapı Mah.Sanayi Bulvarı No:4/B Şaşmaz
ankara0601@dexpert.com.tr 0312 278 81 82 ETİMESGUT ANKARA

Rapor Tarihi: 12.03.2025 09:24
Rapor No: 06-01-1349979
Mersis No: 0309073518100001

Bayi No: 0601
Araç Giriş Tarihi: 12.03.2025 08:49

Sayfa: 1/11
Araç Çıkış Tarihi: 12.03.2025 09:24

Full Plus Ekspertiz



06CJK372

Eksper / İmza



06-HYB-8225

Doğuş D-Expert Ekspertiz ve Danışmanlık A.Ş D-Expert Ankara Şubesi
Bahçekapı Mah.Sanayi Bulvarı No:4/B Şaşmaz
ankara0601@dexpert.com.tr 0312 278 81 82 ETİMESGUT ANKARA

Rapor Tarihi: 12.03.2025 09:24 Bayi No: 0601 Sayfa: 2/11
Rapor No: 06-01-1349979 Araç Giriş Tarihi: 12.03.2025 08:49 Araç Çıkış Tarihi: 12.03.2025 09:24
Mersis No: 0309073518100001

Araç Bilgileri

Plaka	06CJK372	Şanzıman Tipi	Manuel
KM	156260	Yakıt Cinsi	Dizel
Şase	VF1HJD40666964270	Motor Gücü	84 kw
Motor Hacmi	1461cc	Marka	Dacia
Rengi	BEYAZ	Model	Duster
Sonraki Muayene Tar.	2026-04-06	Model Yılı	2021
Araç Tipi	SUV	Ruhsat Sahibi	TAN OTO
Kapı Sayısı	5 Kapı		

Kaporta Kontrolü(Değişmiş Boyanmış kontrolü)

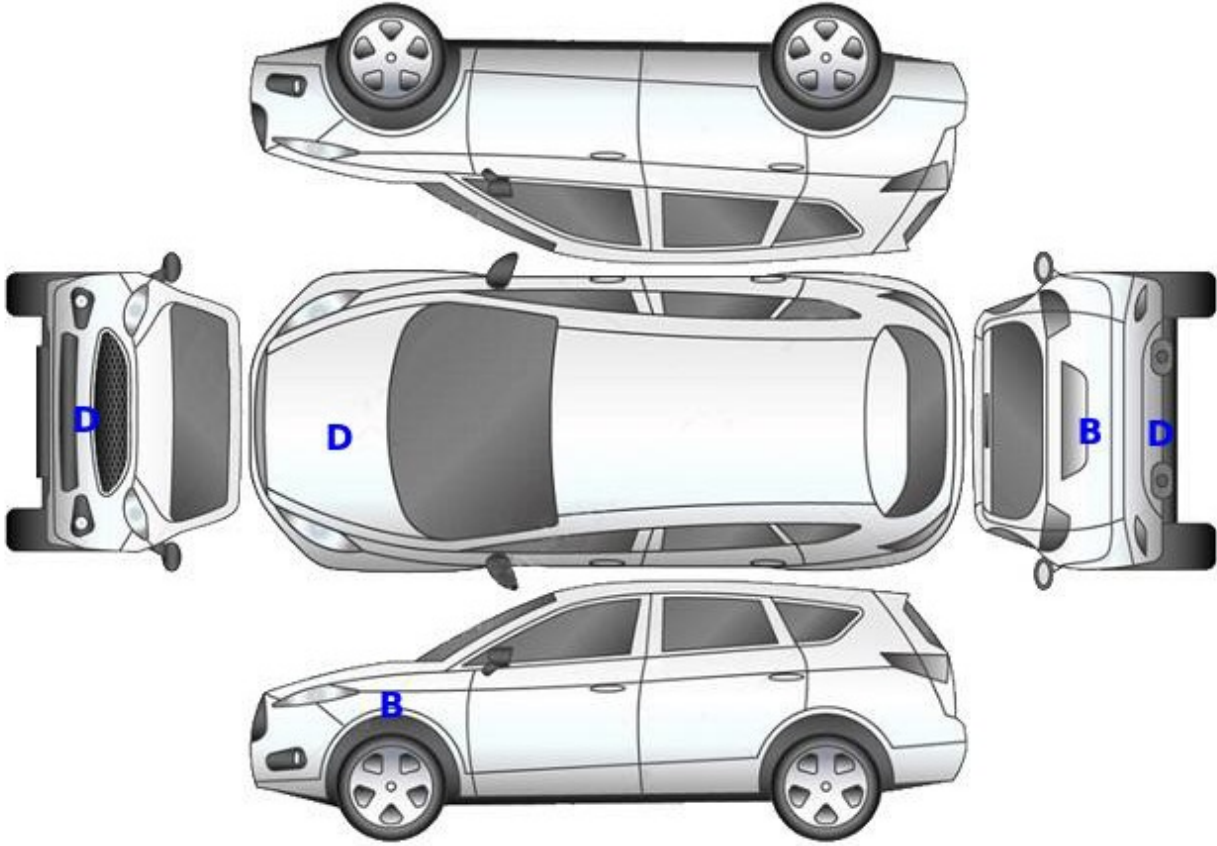

B: Boyalı

B/2: Lokal Boyalı

D: Değişmiş

Doğuş D-Expert Ekspertiz ve Danışmanlık A.Ş D-Expert Ankara Şubesi
Bahçekapı Mah.Sanayi Bulvarı No:4/B Şaşmaz
ankara0601@dexpert.com.tr 0312 278 81 82 ETİMESGUT ANKARA

Rapor Tarihi: 12.03.2025 09:24
Rapor No: 06-01-1349979
Mersis No: 0309073518100001

Bayi No: 0601
Araç Giriş Tarihi: 12.03.2025 08:49

Sayfa: 3/11
Araç Çıkış Tarihi: 12.03.2025 09:24

Kontrol Listesi

SORUNSUZ	BAKIM GEREKLİ	ONARIM/DEĞİŞİM GEREKLİ
----------	---------------	------------------------

	Durum	Notlar
Araç Kaporta Aksamı		Ezik çizik boya solması mevcut.
Araç Koltukları Mekanizmaları		
Taban, Tavan, Koltuk ve Kapı Döşemeleri		Koltuklar deforme olmuş,yakıcı madde HASARI mevcut.
Araç İç Donanımı ve Kumanda Kontrol Düğmeleri		
Aydınlatma ve İkaz Sistemi		
Silecekler		
Elektrik ve Elektronik Aksam		
Torpedo ve Emniyet Kemerleri		
Lastik ve Jantlar		Lastik basınç uyarısı mevcut,jant göbekleri yok.
Fren Sistemi ve Fren Hortumları		
Yürür Aksam		
Motor ve Motor Yağ Seviyesi		Arıza uyarısı mevcut.
Şanzıman		Yağ kaçağı mevcut.
Diferansiyel		
Direksiyon Sistemi		Direksiyon simidi deforme olmuş.
Eğlence Sistemi (Radyo vs.)		
Park Sensörleri		
Araç Altı		Alt muhafaza ezik ,araç altı çamur.
Akü		
Klima		
Cam ve Cam Düğmeleri		Ön cam taş izleri mevcut.
Kayışlar ve Rulmanlar		
Egzoz Sistemi ve Susturucular		
Soğutma Sistemi ve Soğutma Suyu		

Doğuş D-Expert Ekspertiz ve Danışmanlık A.Ş D-Expert Ankara Şubesi
Bahçekapı Mah.Sanayi Bulvarı No:4/B Şaşmaz
ankara0601@dexpert.com.tr 0312 278 81 82 ETİMESGUT ANKARA

Rapor Tarihi: 12.03.2025 09:24 Bayi No: 0601 Sayfa: 4/11
Rapor No: 06-01-1349979 Araç Giriş Tarihi: 12.03.2025 08:49 Araç Çıkış Tarihi: 12.03.2025 09:24
Mersis No: 0309073518100001

Yanal Kayma Ölçüm Değerleri

ÖN	ARKA
3.6 m/km	0.0 m/km

Yanal kayma kabul edilebilir değeri max +5 / -5 (m/km) dir.

Süspansiyon Ölçüm Değerleri

AKS	Sol (%)	Sağ (%)	Fark (%)
1. Aks	86	71	15
2. Aks	80	82	2

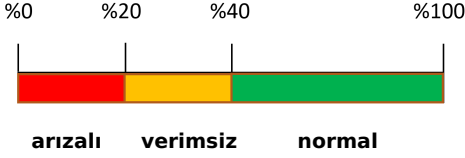

Ön sağ sol ve arka sağ sol süspansiyon kabul edilebilirdeğer farkı max.%30 'dur.
Tek amortisör kabul edilebilir min. ölçüm değeri %21 'dir.

Fren Ölçüm Değerleri

Fren Ölçüm Değerleri (daN)	Sol	Sağ	Sapma (%)
1. Aks	1.6485	1.84	10
2. Aks	2.424	2.583	6
El Freni	1.506	1.589	5

Verimlilik

55

Sapma yüzdeleri 1. ve 2. aks için %25 altında ve el freni için %50 altında olmalıdır.

Lastikler

Aks	Ebat	Yol ve Yük Endeksi	Diş Derinliği	Tip
Sol Ön	215/65/16	98H	4,37 mm	Kışlık
Sol Arka	215/65/16	98H	4,96 mm	Kışlık
Sağ Ön	215/65/16	98H	4,99 mm	Kışlık
Sağ Arka	215/65/16	98H	4,86 mm	Kışlık



Jant göbeği kapağı, arka sol > Sökülmüş-Yok



Jant göbeği kapağı, ön sol > Sökülmüş-Yok



Tekerlek/Lastik > Uyarı Lambası Yanıyor

Doğuş D-Expert Ekspertiz ve Danışmanlık A.Ş D-Expert Ankara Şubesi
Bahçekapı Mah.Sanayi Bulvarı No:4/B Şaşmaz
ankara0601@dexpert.com.tr 0312 278 81 82 ETİMESGUT ANKARA

Rapor Tarihi: 12.03.2025 09:24 Bayi No: 0601 Sayfa: 5/11
Rapor No: 06-01-1349979 Araç Giriş Tarihi: 12.03.2025 08:49 Araç Çıkış Tarihi: 12.03.2025 09:24
Mersis No: 0309073518100001

Dinamometre Ölçüm Değerleri

Ölçülen Motor Torku -	Teker Torku -	Teker Gücü -	Test Hızı -
NM	NM	KW	km/h
Ruhsat Verisi Güç 84	Test Sonucu Güç -	Kayıp Güç -	Performans % --
KW	KW	KW	

RPM (Devir/dk) Grafiği

Grafik bilgisi yüklenmemiş...

Doğuş D-Expert Ekspertiz ve Danışmanlık A.Ş D-Expert Ankara Şubesi
Bahçekapı Mah.Sanayi Bulvarı No:4/B Şaşmaz
ankara0601@dexpert.com.tr 0312 278 81 82 ETİMESGUT ANKARA

Rapor Tarihi: 12.03.2025 09:24 Bayi No: 0601 Sayfa: 6/11
Rapor No: 06-01-1349979 Araç Giriş Tarihi: 12.03.2025 08:49 Araç Çıkış Tarihi: 12.03.2025 09:24
Mersis No: 0309073518100001

OBD Genel Arıza Tarama

12.03.2025

Araç:

Dacia Duster-III 1.5 dCi 115 4x4

Motor kodu:

K9K-874 (K9K-U8)

Üretim yılı;

Kilometre durumu:

Lisans numarası :

06CJ372

VIN:

VF1HJD40666964270 (kumanda Initesinden okunan)

Test edilmiş:

12.03.2025 09:15:16 / Standard

Hata kodu / Genel sorgulama / -

Tüm yapı gruplarının hata kodu genel sorgulaması

Bileşen grubu

Sistem

Hata

OBD

OBD

Hata kodu P2059:

AZALTMAMA-KATKI MADDESİ HAVA POMPASI KONTROLU

Elektrik devresinde kesinti vardır.

Hata kodu P20ES:

Ure katkı maddesi basıncı regülasyonu

Yeterince sistem basıncı yok

Hata kodu P2059:

AZALTMAMA-KATKI MADDESİ HAVA POMPASI KONTROLU

Elektrik devresinde kesinti vardır.

Hata kodu P202D:

KATKI MADDESİ BESLEME SİSTEMİ SIRA 1

SİSTEMDE SIZINTI

Hata kodu P2059:

AZALTMAMA-KATKI MADDESİ HAVA POMPASI KONTROLU

Elektrik devresinde kesinti vardır.

Hata kodu P202D:

KATKI MADDESİ BESLEME SİSTEMİ SIRA 1

SİSTEMDE SIZINTI

Motor

Motor Dizel OBD

Hata kodu DTC 047129:

Hata kodu DTC 158B96:

Motor

Ure katkı maddesi kumanda ünitesi UDS

4*

Hata kodu DTC 205913:

Hata kodu DTC 202D00:

Ure katkı maddesi sistemi

SİSTEMDE SIZINTI

Hella Gutmann Solutions GmbH

mega macs PC

Hata kodu DTC 065712:

Hata kodu DTC 20E800:

Ure katkı maddesi basıncı regülasyonu

BASINÇ ÇOK DUSUK

ABS

ABS/ESP OBD

Hata kodu DTC 405154:

Direks. acl sen

Hafıza fonksiyonu arızalı

Hava yastığı

Airbag OBD

Hata kodu DTC 903617:

Güç kaynağı

ARIZALI GÜÇ KAYNAĞI

Konfor

UCH OBD

Hata kodu DTC 953018:

SOL SINYAL LAMBASI

ARIZALI ELEKTRİK DEVRESİ

Hata kodu DTC 953118:

SAG SINYAL LAMBASI

Fonksiyon hatalıdır.

Hata kodu DTC 956024:

KAVRAMA SVİCI

ARIZALI ELEKTRİK DEVRESİ

Hata kodu DTC 95F031:

Transponder

Fonksiyon hatalıdır.

Konfor

UPC OBD

Hata kodu DTC 927415:

Plaka ve stop lambası

Fonksiyon hatalıdır.

Konfor

Gösterge panosu grubu OBD

Sanziman

AWD sanziman CAN

Direksiyon

Direksiyon OBD

Hata kodu DTC 561854:

Direks. acl sen

Hafıza fonksiyonu arızalı

Hata kodu DTC 561849:

Direks. acl sen

Hafıza fonksiyonu arızalı

Ses/Video

Radyo OBD

Hata kodu DTC 930B13:

On sol hoparlör

Fonksiyon hatalıdır.

Hella Gutmann Solutions GmbH

mega macs PC

Hata kodu DTC 931113:

Arka sol hoparlör

Fonksiyon hatalıdır.

Hella Gutmann Solutions GmbH

mega macs PC

Doğuş D-Expert Ekspertiz ve Danışmanlık A.Ş D-Expert Ankara Şubesi
Bahçekapı Mah.Sanayi Bulvarı No:4/B Şaşmaz
ankara0601@dexpert.com.tr 0312 278 81 82 ETİMESGUT ANKARA

Rapor Tarihi: 12.03.2025 09:24 Bayi No: 0601 Sayfa: 7/11
Rapor No: 06-01-1349979 Araç Giriş Tarihi: 12.03.2025 08:49 Araç Çıkış Tarihi: 12.03.2025 09:24
Mersis No: 0309073518100001

Tramer Sorgulaması

Hasar Tarihi	Hasar Parça Değişimi	Hasar Tanımı	Ağır Hasarlı mı ?	Hasar Maliyeti	Hasar Maliyeti Kur Bilgisi
10.02.2023		Park Halinde Çarpılma	Hayır	4613.74	TL

Doğuş D-Expert Ekspertiz ve Danışmanlık A.Ş D-Expert Ankara Şubesi
Bahçekapı Mah.Sanayi Bulvarı No:4/B Şaşmaz
ankara0601@dexpert.com.tr 0312 278 81 82 ETİMESGUT ANKARA

Rapor Tarihi: 12.03.2025 09:24
Rapor No: 06-01-1349979
Mersis No: 0309073518100001

Bayi No: 0601
Araç Giriş Tarihi: 12.03.2025 08:49

Sayfa: 8/11
Araç Çıkış Tarihi: 12.03.2025 09:24

Araç Resimleri



Çizik



Çamurluk, sağ, Çamurluk, sağ
> Çizik



Çamurluk, sağ arka, Çamurluk,
sağ arka > Çizik



Tampon, arka, Arka tampon >
Çizik



Tampon, arka, Arka tampon >
Çizik



Çamurluk, sol arka, Çamurluk,
sol arka > Çizik



Tampon, ön, Ön tampon >
Çizik

Yağ seviyesi Soğutma SIVISI

Doğuş D-Expert Ekspertiz ve Danışmanlık A.Ş D-Expert Ankara Şubesi
Bahçekapı Mah.Sanayi Bulvarı No:4/B Şaşmaz
ankara0601@dexpert.com.tr 0312 278 81 82 ETİMESGUT ANKARA

Rapor Tarihi: 12.03.2025 09:24
Rapor No: 06-01-1349979
Mersis No: 0309073518100001

Bayi No: 0601
Araç Giriş Tarihi: 12.03.2025 08:49

Sayfa: 9/11
Araç Çıkış Tarihi: 12.03.2025 09:24

Vuruk



Kaporta, B-direk, sol > Ezik



Kaporta, Ön Panel > Ezik



Kaporta, Ön Panel > Ezik



Motor, Alt muhafaza > Ezik



Kapı, sağ ön, Kapı, sağ ön > Ezik



Kapı, sol arka, Kapı, sol arka > Ezik

Diğer

Doğuş D-Expert Ekspertiz ve Danışmanlık A.Ş D-Expert Ankara Şubesi
Bahçekapı Mah.Sanayi Bulvarı No:4/B Şaşmaz
ankara0601@dexpert.com.tr 0312 278 81 82 ETİMESGUT ANKARA

Rapor Tarihi: 12.03.2025 09:24
Rapor No: 06-01-1349979
Mersis No: 0309073518100001

Bayi No: 0601
Araç Giriş Tarihi: 12.03.2025 08:49

Sayfa: 10/11
Araç Çıkış Tarihi: 12.03.2025 09:24

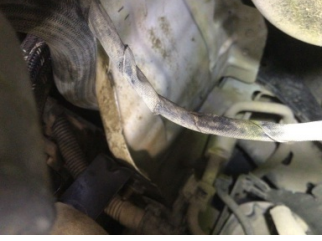

Kaporta, Ön Panel > Hasarlı



Kaporta, Ön Panel > Hasarlı



Kapı, sağ ön, Kapı gergisi > Ses Yapıyor



Koltuklar, ön, Koltuk, sağ ön > Yakıcı Madde ile Zarar Görmüş



Camlar, Ön cam > Taş İzi



Şanzıman, Şanzıman > Yağ Kaçağı



Çamurluk, sağ arka, Çamurluk, sağ arka > Solmuş



Çamurluk, sol arka, Çamurluk, sol arka > Solmuş



Kapı, sol arka, Kapı, sol arka > Solmuş



Koltuklar, ön, Koltuk, sol ön > Deforme Olmuş



Tampon, ön, Ön tampon > Hasarlı



Kapı, sol ön, Kapı gergisi > Ses Yapıyor



Elektrik donanımı/Pano, Akü > Test Sonucu



Direksiyon sistemi, Direksiyon simidi > Deforme Olmuş



Motor, Motor > Uyarı Lambası Yanıyor

Notlar

Diğer notlar;

Sağ ve sol ön kapı sökülmüş takılmış.araç teknik özellikleri gereği dyno teste alınamamıştır.bagaj kapagı iç dış onarımlı boyalı.

Doğuş D-Expert Ekspertiz ve Danışmanlık A.Ş D-Expert Ankara Şubesi
Bahçekapı Mah.Sanayi Bulvarı No:4/B Şaşmaz
ankara0601@dexpert.com.tr 0312 278 81 82 ETİMESGUT ANKARA

Rapor Tarihi: 12.03.2025 09:24 Bayi No: 0601 Sayfa: 11/11
Rapor No: 06-01-1349979 Araç Giriş Tarihi: 12.03.2025 08:49 Araç Çıkış Tarihi: 12.03.2025 09:24
Mersis No: 0309073518100001

Açıklama

Araçta detaylı iç temizlik işlemi ile giderilebilecek, kirlenme ve lekeler ekspertiz kapsamı dışında tutulmuştur.

Araç değerine etki etmeyecek mini onarım ve- veya pasta cila işlemi ile giderilebilecek vuruks ve çizikler ekspertiz kapsamı dışında tutulmuştur.

Aracın yaş, km ve genel durumu dikkate alınarak; normal kullanım şartları dahilinde de araçta oluşan fakat aracın görşelliğini ve teknik işleyişini etkilemeyen aşınma ve yıpranmalar ekspertiz kapsamı dışında tutulmuştur.

- Ekspertiz aracın kontrol edildiği gün için geçerli olup, hangi nedenle olursa olsun kontrol tarihinden sonra oluşabilecek hasarlardan Doğuş D Expert Ekspertiz ve Danışmanlık Anonim Şirketi ve Franchise sahibi tüm iş ortakları sorumlu değildir.
- Ekspertiz sonucu verilen tüm değerler, ölçümlenmeler ve tespitler, aracın formunda belirtilen km. ve tarih için geçerlidir. Bu tarih ve km. sonrası araçta olağan yıpranma, hatalı kullanım, yol ve hava şartları, sürücü hataları ve üretim kaynaklı olarak ortaya çıkabilecek arızalar ve hasarlar Doğuş D Expert Ekspertiz ve Danışmanlık Anonim Şirketi ve Franchise sahibi tüm iş ortakları'nın sorumluluğunda değildir.
- Rapordaki km bilgisi, aracın km panosundan okunmuş km bilgisidir. Doğuş D Expert Ekspertiz ve Danışmanlık Anonim Şirketi ve Franchise sahibi tüm iş ortakları,panodaki km bilgisinin gerçeği yansıtmaması dolayısıyla ekspertiz raporundaki tespitlerin eksik, yanlış veya yanıltıcı olmasından ve bunun sonuçlarından sorumlu değildir.
- Doğuş D Expert Ekspertiz ve Danışmanlık Anonim Şirketi ve Franchise sahibi tüm iş ortakları tarafından yapılan ikinci el araç ekspertizi aracın resmi fenni muayenesinin yerine geçmez ve resmi fenni muayenesinde başarılı olunacağını da garanti etmez.
- İmalatçı tarafından üretilen aracın daha sonradan üzerinde yapılan tadilatların uygun olmaması ve montajı yapılan yedek parçaların orijinal olmaması gerekli teknik bilgi ve yetkinliğe sahip kişiler tarafından montajının yapılmaması veya tamir seklinin imalatçı tarafından kabul edilmiş teknik özelliklere uymaması gibi durumlar halinde sonradan doğabilecek her türlü can ve mal güvenliğini etkileyecek faktörler olmak üzere bu ve benzeri durumlardan ekspertiz raporumuz sorumlu değildir. ÖRNEK: Airbag ve emniyet kemerlerinin, radyatörlerin, aksların değiştirilmeyerek onarılması gibi durumlar.
- İkinci el araç ekspertizi aracın hiçbir parçası sökülmeden, tamamen çıplak gözle yapılmıştır. Araç içerisindeki veya aksamındaki hasarların tespiti için kapak, döşeme ve benzeri parçaların sökülmesi bu ekspertiz kapsamında olmayıp, Doğuş D Expert Ekspertiz ve Danışmanlık Anonim Şirketi ve Franchise sahibi tüm iş ortakları ancak bu şekilde detaylı bir ekspertiz sonucu ortaya çıkabilecek hasarların tespit edilememiş olmasından sorumlu değildir.
- TSE 13805 yönetmeliğine göre HYB numaramızın raporda belirtilmesi için en kapsamlı paketimiz Full Plus Ekspertiz ve üzeri paketlerimiz için geçerlidir.
- Uyarı: Tramer sorgulama içeriği, sigorta şirketleri tarafından Sigorta Bilgi ve Gözetim Merkezi ("SBM")'ne iletilen sigorta kayıtlarından ibarettir. İlgili sorguya ait tutarda, trafik ve kasko hasarlarında yer alan dava faizi ve yargılama giderleri dahil edilmemektedir. Tramer sorgulama içeriğindeki bilgiler resmî belge olarak kullanılamaz. Şirketimizin kayıtlarla herhangi bir bağlantısı olmayıp yalnızca bilgi amaçlı paylaşılmaktadır. Detaylı bilgi için SBM resmî internet sitesine başvurunuz.

Müşteri Adı/Soyadı

İmzası