

Doğuş D-Expert Ekspertiz ve Danışmanlık A.Ş D-Expert Ankara Şubesi
Bahçekapı Mah.Sanayi Bulvarı No:4/B Şaşmaz
ankara0601@dexpert.com.tr 0312 278 81 82 ETİMESGUT ANKARA

Rapor Tarihi: 03.02.2025 16:08
Rapor No: 06-01-1338948
Mersis No: 0309073518100001

Bayi No: 0601
Araç Giriş Tarihi: 03.02.2025 15:28

Sayfa: 1/11
Araç Çıkış Tarihi: 03.02.2025 16:08

Full Plus Ekspertiz



06CFH066

Eksper / İmza



06-HYB-8225

Doğuş D-Expert Ekspertiz ve Danışmanlık A.Ş D-Expert Ankara Şubesi
Bahçekapı Mah.Sanayi Bulvarı No:4/B Şaşmaz
ankara0601@dexpert.com.tr 0312 278 81 82 ETİMESGUT ANKARA

Rapor Tarihi: 03.02.2025 16:08 Bayi No: 0601 Sayfa: 2/11
Rapor No: 06-01-1338948 Araç Giriş Tarihi: 03.02.2025 15:28 Araç Çıkış Tarihi: 03.02.2025 16:08
Mersis No: 0309073518100001

Araç Bilgileri

Plaka	06CFH066	Şanzıman Tipi	Manuel
KM	135017	Yakıt Cinsi	Dizel
Şase	VF1HJD40466253375	Motor Gücü	85 kw
Marka	Dacia	Motor Hacmi	1461cc
Renği	BEYAZ	Model	Duster
Sonraki Muayene Tar.	2025-10-20	Model Yılı	2020
Araç Tipi	SUV	Ruhsat Sahibi	TAN OTO
Kapı Sayısı	5 Kapı		

Kaporta Kontrolü(Değişmiş Boyanmış kontrolü)

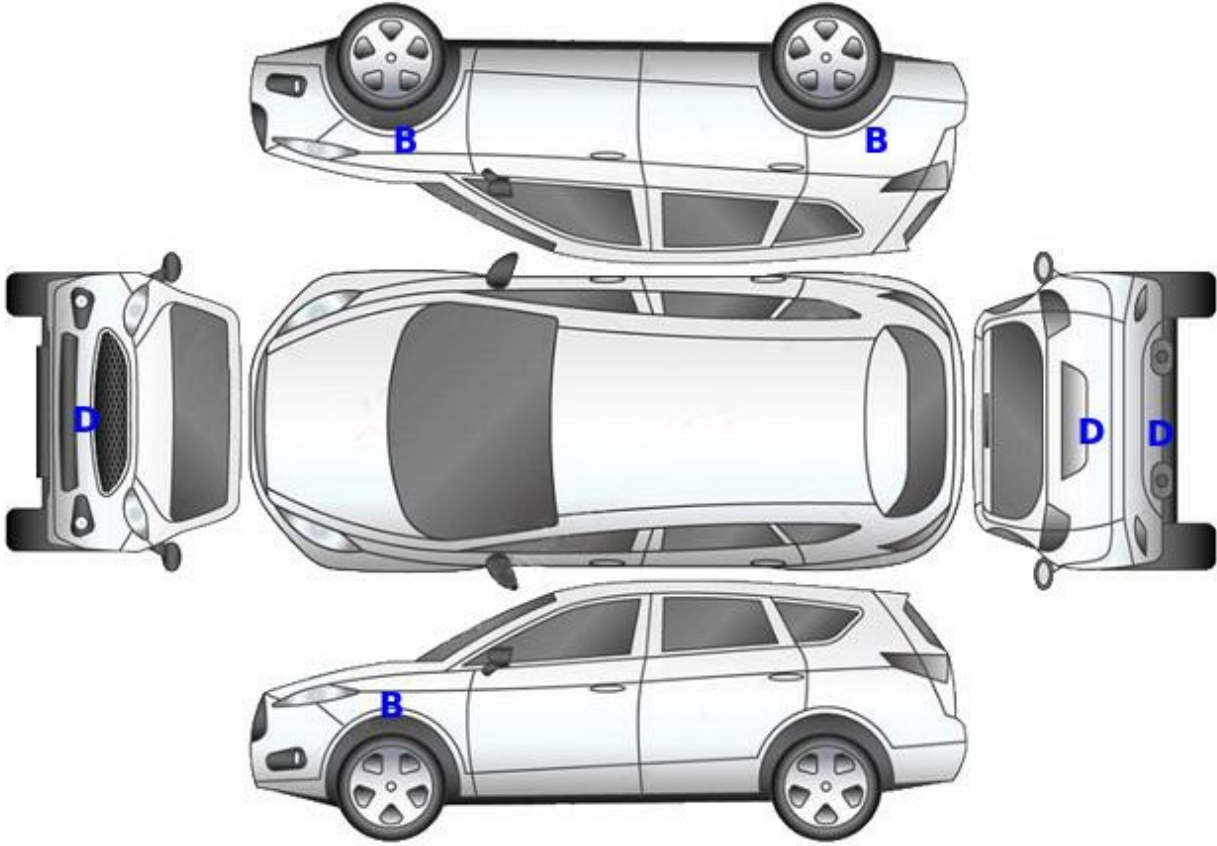

B: Boyalı

B/2: Lokal Boyalı

D: Değişmiş

Doğuş D-Expert Ekspertiz ve Danışmanlık A.Ş D-Expert Ankara Şubesi
Bahçekapı Mah.Sanayi Bulvarı No:4/B Şaşmaz
ankara0601@dexpert.com.tr 0312 278 81 82 ETİMESGUT ANKARA

Rapor Tarihi: 03.02.2025 16:08
Rapor No: 06-01-1338948
Mersis No: 0309073518100001

Bayi No: 0601
Araç Giriş Tarihi: 03.02.2025 15:28

Sayfa: 3/11
Araç Çıkış Tarihi: 03.02.2025 16:08

Kontrol Listesi

SORUNSUZ	BAKIM GEREKLİ	ONARIM/DEĞİŞİM GEREKLİ
----------	---------------	------------------------

	Durum	Notlar
Araç Kaporta Aksamı		Ezik çizik,hasar ve standart dışı ONARIM mevcut.
Araç Koltukları Mekanizmaları		Sol koltuk mekanizması hasarlı.
Taban, Tavan, Koltuk ve Kapı Döşemeleri		Kirlenmiş,koltuklar HASARLI deforme olmuş.
Araç İç Donanımı ve Kumanda Kontrol Düğmeleri		
Aydınlatma ve İkaz Sistemi		
Silecekler		Ön silecekler deforme olmuş.
Elektrik ve Elektronik Aksam		
Torpedo ve Emniyet Kemerleri		
Lastik ve Jantlar		Jantlar ezik boyası atmış.
Fren Sistemi ve Fren Hortumları		
Yürür Aksam		
Motor ve Motor Yağ Seviyesi		
Şanzıman		
Diferansiyel		
Direksiyon Sistemi		Direksiyon simidi deforme olmuş.
Eğlence Sistemi (Radyo vs.)		Radyo çalışmıyor,düğmeleri hasarlı.
Park Sensörleri		
Araç Altı		Alt muhafaza ezik.
Akü		
Klima		Klima soğutmuyor.
Cam ve Cam Düğmeleri		Ön cam hasarlı.
Kayışlar ve Rulmanlar		
Egzoz Sistemi ve Susturucular		
Soğutma Sistemi ve Soğutma Suyu		

Doğuş D-Expert Ekspertiz ve Danışmanlık A.Ş D-Expert Ankara Şubesi
Bahçekapı Mah.Sanayi Bulvarı No:4/B Şaşmaz
ankara0601@dexpert.com.tr 0312 278 81 82 ETİMESGUT ANKARA

Rapor Tarihi: 03.02.2025 16:08 Bayi No: 0601 Sayfa: 4/11
Rapor No: 06-01-1338948 Araç Giriş Tarihi: 03.02.2025 15:28 Araç Çıkış Tarihi: 03.02.2025 16:08
Mersis No: 0309073518100001

Yanal Kayma Ölçüm Değerleri

ÖN	ARKA
2.7 m/km	0.0 m/km

Yanal kayma kabul edilebilir değeri max +5 / -5 (m/km) dir.

Süspansiyon Ölçüm Değerleri

AKS	Sol (%)	Sağ (%)	Fark (%)
1. Aks	78	63	15
2. Aks	42	58	16

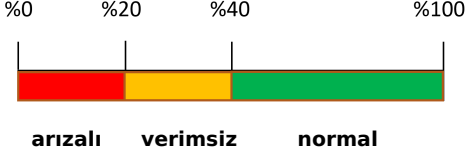

Ön sağ sol ve arka sağ sol süspansiyon kabul edilebilirdeğer farkı max.%30 'dur.
Tek amortisör kabul edilebilir min. ölçüm değeri %21 'dir.

Fren Ölçüm Değerleri

Fren Ölçüm Değerleri (daN)	Sol	Sağ	Sapma (%)
1. Aks	1.766	3.398	48
2. Aks	1.973	1.883	4
El Freni	1.5375	1.404	8

Verimlilik

60

Sapma yüzdeleri 1. ve 2. aks için %25 altında ve el freni için %50 altında olmalıdır.

Lastikler

Aks	Ebat	Yol ve Yük Endeksi	Diş Derinliği	Tip
Sol Ön	215/65/16	102T	5 mm	Kışlık
Sol Arka	215/65/16	102T	556 mm	Kışlık
Sağ Ön	215/65/16	102T	4,66 mm	Kışlık
Sağ Arka	215/65/16	102T	5,32 mm	Kışlık



Jant, sol ön > Ezik



Jant, sağ arka > Boyası
Atmış



Jant, sol arka > Ezik

Doğuş D-Expert Ekspertiz ve Danışmanlık A.Ş D-Expert Ankara Şubesi
Bahçekapı Mah.Sanayi Bulvarı No:4/B Şaşmaz
ankara0601@dexpert.com.tr 0312 278 81 82 ETİMESGUT ANKARA

Rapor Tarihi: 03.02.2025 16:08 Bayi No: 0601 Sayfa: 5/11
Rapor No: 06-01-1338948 Araç Giriş Tarihi: 03.02.2025 15:28 Araç Çıkış Tarihi: 03.02.2025 16:08
Mersis No: 0309073518100001

Dinamometre Ölçüm Değerleri

Ölçülen Motor Torku -	Teker Torku -	Teker Gücü -	Test Hızı -
NM	NM	KW	km/h
Ruhsat Verisi Güç 85	Test Sonucu Güç -	Kayıp Güç -	Performans % --
KW	KW	KW	

RPM (Devir/dk) Grafiği

Grafik bilgisi yüklenmemiş...

Doğuş D-Expert Ekspertiz ve Danışmanlık A.Ş D-Expert Ankara Şubesi
Bahçekapı Mah.Sanayi Bulvarı No:4/B Şaşmaz
ankara0601@dexpert.com.tr 0312 278 81 82 ETİMESGUT ANKARA

Rapor Tarihi: 03.02.2025 16:08 Bayi No: 0601 Sayfa: 6/11
Rapor No: 06-01-1338948 Araç Giriş Tarihi: 03.02.2025 15:28 Araç Çıkış Tarihi: 03.02.2025 16:08
Mersis No: 0309073518100001

OBD Genel Arıza Tarama

03.02.2025

Araç:

Dacia Duster-III 1.5 Blue-dCi

Motor kodu:

K9K-872 (K9K-U8)

Uretim yili;

Kilometre durumu:

Lisans numarası :

06CFHO66

VIN:

VF1HJD40466253375 (kumanda Initesinden okunan)

Test edilmiş:

03.02.2025 15:36:17 / Standard

Hata kodu / Genel sorgulama / -

Tum yapı gruplarının hata kodu genel sorgulaması

Bileşen grubu

Sistem

Hata

OBD

OBD

Motor

Motor Dizel OBD

Hata kodu DTC C12187:

MULTIPLEKS AG

Fonksiyon hatalıdır.

Hata kodu DTC 154416:

Kurum partikil filtresi önceki egzoz gazı sıcaklık sensörü

Fonksiyon hatalıdır.

Hata kodu DTC 038096:

Kızdırma buijisi kumanda ünitesi

Fonksiyon hatalıdır.

Hata kodu DTC 250479:

AKU VOLTAJ

HATALI VOLTAJ/GUC KAYNAGI

Hata kodu DTC C31587:

MULTIPLEKS BILGI

HATALI HIZ SINYALI

Motor

Ure katkı maddesi kumanda ünitesi UDS

ABS

ABS/ESP OBD

Hata kodu DTC 405154:

Direks. acl sen

Hafıza fonksiyonu arızalı

Hata kodu DTC F00316:

ECU

ARIZALI GUC KAYNAGI

Hava yastığı

Airbag OBD

Hata kodu DTC 903617:

Guc kaynagi

Hella Gutmann Solutions GmbH

mega macs PC

ARIZALI GUC KAYNAGI

Konfor

UCH OBD

Hata kodu DTC 953018:

SOL SINYAL LAMBASI

ARIZALI ELEKTRIK DEVRESI

Hata kodu DTC 953118:

SAG SINYAL LAMBASI

Fonksiyon hatalıdır.

Hata kodu DTC 956024:

KAVRAMA SVICI

ARIZALI ELEKTRIK DEVRESI

Hata kodu DTC 95F031:

Transponder

Fonksiyon hatalıdır.

Hata kodu DTC 956804:

ARAC ELEKTRIK ECU'SU ILE CAN ILETISIMI

HATALI TANIMLAMA!

Hata kodu DTC 957115:

Fren lambası

ARIZALI ELEKTRIK DEVRESI

Konfor

UPC OBD

Hata kodu DTC 922781:

CAN-BUS

BOZUK ILETISIM

Hata kodu DTC 927094:

DIREKSIYON SUTUNU KOMBINASYON ANAHTARI

ARIZALI ELEKTRIK DEVRESI

Hata kodu DTC 927415:

Plaka ve stop lambası

Fonksiyon hatalıdır.

Konfor

Gosterge panosu grubu OBD

13*

Hata kodu DTC F00316:

Kumanda Ünitesi glic kaynagi

ARIZALI GUC KAYNAGI

Hata kodu DTC C02888:

Hata kodu DTC E14087:

Hata kodu DTC C11187:

Hata kodu DTC E14887:

Hata kodu DTC C12287:

Hata kodu DTC E14F87:

Hata kodu DTC E15087:

Hata kodu DTC E15987:

Hata kodu DTC C11887:

Hata kodu DTC E12A87:

Hata kodu DTC E14A87:

Hata kodu DTC 94117B:

Hella Gutmann Solutions GmbH

mega macs PC

Yag basıncı sensörü

ARIZALI ELEKTRIK DEVRESI

Sanziman

AWD sanziman CAN

Hata kodu DTC F00316:

Kumanda Ünitesi glic kaynagi

ARIZALI GUC KAYNAGI

Hata kodu DTC 5C1029:

Arka aks direksiyon aktiiatoru

ARIZALI ELEKTRIK DEVRESI

Direksiyon

Direksiyon OBD

Hata kodu DTC 561854:

Direks. acl sen

Hafıza fonksiyonu arızalı

Hata kodu DTC 560116:

AKU VOLTAJ

HATALI VOLTAJ/GUC KAYNAGI

Hata kodu DTC 560117:

AKU VOLTAJ

HATALI VOLTAJ/GUC KAYNAGI

Doğuş D-Expert Ekspertiz ve Danışmanlık A.Ş D-Expert Ankara Şubesi
Bahçekapı Mah.Sanayi Bulvarı No:4/B Şaşmaz
ankara0601@dexpert.com.tr 0312 278 81 82 ETİMESGUT ANKARA

Rapor Tarihi: 03.02.2025 16:08 Bayi No: 0601 Sayfa: 7/11
Rapor No: 06-01-1338948 Araç Giriş Tarihi: 03.02.2025 15:28 Araç Çıkış Tarihi: 03.02.2025 16:08
Mersis No: 0309073518100001

Ses/Video
Radyo OBD
Hata kodu DTC 930D11;
On sag hoparlor
ARIZALI ELEKTRİK DEVRESİ
Hata kodu DTC 930D1C:
On sag hoparlor
ARIZALI ELEKTRİK DEVRESİ
Hata kodu DTC 930F11;
On sol hoparlor
ARIZALI ELEKTRİK DEVRESİ
Hata kodu DTC 930F13;
On sol hoparlor
ARIZALI ELEKTRİK DEVRESİ
Hata kodu DTC 930F1C:
On sol hoparlor
ARIZALI ELEKTRİK DEVRESİ
Hata kodu DTC 934262:
Radyo
"Yasaklanmış" mod
Hata kodu DTC 93CF73:
ARIZALI DUGME
HATALI DUGME FONKSİYONU!
Hata kodu DTC 932811:
Gurultu azaltma icin mikrofon, arka koltuk
Hella Gutmann Solutions GmbH
mega macs PC
Fonksiyon hatalidir.
Hata kodu DTC 93F017;
AKU VOLTAJİ
HATALI VOLTAJ/GUC KAYNAGI
Hata kodu DTC 93F016:
AKU VOLTAJİ
HATALI VOLTAJ/GUC KAYNAGI
Hella Gutmann Solutions GmbH
mega macs PC

Tramer Sorgulaması

Hasar Tarihi	Hasar Parça Değişimi	Hasar Tanımı	Ağır Hasarlı mı ?	Hasar Maliyeti	Hasar Maliyeti Kur Bilgisi
24.03.2024		ERPÇarpisma	Hayır	107103.71	TL
04.11.2022		ERPÇarpma	Hayır	7154.89	TL
24.09.2021		Çarpma	Hayır	15430.99	TL

Doğuş D-Expert Ekspertiz ve Danışmanlık A.Ş D-Expert Ankara Şubesi
Bahçekapı Mah.Sanayi Bulvarı No:4/B Şaşmaz
ankara0601@dexpert.com.tr 0312 278 81 82 ETİMESGUT ANKARA

Rapor Tarihi: 03.02.2025 16:08
Rapor No: 06-01-1338948
Mersis No: 0309073518100001

Bayi No: 0601
Araç Giriş Tarihi: 03.02.2025 15:28

Sayfa: 8/11
Araç Çıkış Tarihi: 03.02.2025 16:08

Araç Resimleri



Çizik



Tampon, ön, Ön tampon >
Çizik



Kapı, sol arka, Kapı, sol arka >
Çizik

Yağ seviyesi Soğutma SIVISI

Doğuş D-Expert Ekspertiz ve Danışmanlık A.Ş D-Expert Ankara Şubesi
Bahçekapı Mah.Sanayi Bulvarı No:4/B Şaşmaz
ankara0601@dexpert.com.tr 0312 278 81 82 ETİMESGUT ANKARA

Rapor Tarihi: 03.02.2025 16:08
Rapor No: 06-01-1338948
Mersis No: 0309073518100001

Bayi No: 0601
Araç Giriş Tarihi: 03.02.2025 15:28

Sayfa: 9/11
Araç Çıkış Tarihi: 03.02.2025 16:08

Vuruk



Motor, Alt muhafaza > Ezik



Çamurluk, sol arka, Çamurluk, sol arka > Ezik

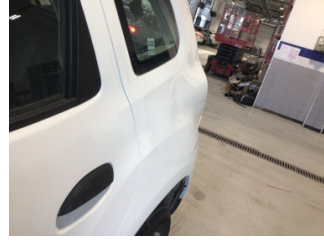

Çamurluk, sol arka, Çamurluk, sol arka > Ezik

Diğer



Arka bölüm, Bagaj havuzu > Boyalı



Arka bölüm, Bagaj havuzu > Boyalı



Koltuklar, ön, Koltuk, sağ ön > Yakıcı Madde Ile Zarar Görmüş

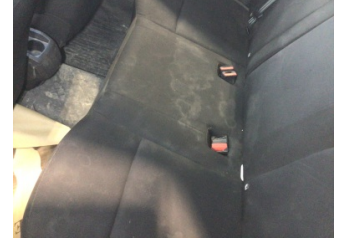

Koltuklar, arka, Arka koltuk > Kirlenmiş



Döşemeler/Kapaklar, Tavan döşemesi > Yakıcı Madde Ile Zarar Görmüş



Taban, Paspaslar > Deforme Olmuş



Taban, Taban halısı > Kirlenmiş



Çamurluk, sol, Çamurluk, sol > Standart Dışı Onarım



Cam yıkama/silme sistemi, Silecek sol > Deforme Olmuş



Arka bölüm, Bagaj havuzu > Standart Dışı Onarım



Arka bölüm, Arka sac/panel > Değişmiş



Arka bölüm, Bagaj havuzu > Hasarlı

Doğuş D-Expert Ekspertiz ve Danışmanlık A.Ş D-Expert Ankara Şubesi
Bahçekapı Mah.Sanayi Bulvarı No:4/B Şaşmaz
ankara0601@dexpert.com.tr 0312 278 81 82 ETİMESGUT ANKARA

Rapor Tarihi: 03.02.2025 16:08
Rapor No: 06-01-1338948
Mersis No: 0309073518100001

Bayi No: 0601
Araç Giriş Tarihi: 03.02.2025 15:28

Sayfa: 10/11
Araç Çıkış Tarihi: 03.02.2025 16:08



Arka bölüm, Bagaj havuzu > Hasarlı



Arka bölüm, Bagaj havuzu > Hasarlı



Çamurluk, sağ, Bağlantı ayağı > Hasarlı



Tampon, arka, Çeki demir kapağı > Sökülmüş-Yok



Elektrik donanımı/Pano, Akü > Test Sonucu



Tampon, ön, Ön tampon > Ayarsız



Camlar, Ön cam > Hasarlı



Komünikasyon/Navigasyon/Eğlence sistemleri, Eğlence sistemi > Çalışmıyor



Komünikasyon/Navigasyon/EğlenceKoltuklar, ön, Koltuk, sol ön > Hasarlı



Koltuk, sol ön > Hasarlı



Direksiyon sistemi, Direksiyon simidi > Deforme Olmuş

Notlar

Test hattı ile ilgili notlar;

Fren Ölçüm Değerleri tolerans aralığı dışındadır. Servis tespiti önerilir.

Diğer notlar;

Araç teknik özellikleri gereği dyno teste alınamamıştır.sağ arka kapı sökülmüş takılmış menteşeler le oynanmış.aracı kirli olduğundan göz ile kusur tespiti yapılamadı.

Doğuş D-Expert Ekspertiz ve Danışmanlık A.Ş D-Expert Ankara Şubesi
Bahçekapı Mah.Sanayi Bulvarı No:4/B Şaşmaz
ankara0601@dexpert.com.tr 0312 278 81 82 ETİMESGUT ANKARA

Rapor Tarihi: 03.02.2025 16:08 Bayi No: 0601 Sayfa: 11/11
Rapor No: 06-01-1338948 Araç Giriş Tarihi: 03.02.2025 15:28 Araç Çıkış Tarihi: 03.02.2025 16:08
Mersis No: 0309073518100001

Açıklama

Araçta detaylı iç temizlik işlemi ile giderilebilecek, kirlenme ve lekeler ekspertiz kapsamı dışında tutulmuştur.

Araç değerine etki etmeyecek mini onarım ve- veya pasta cila işlemi ile giderilebilecek vuruks ve çizikler ekspertiz kapsamı dışında tutulmuştur.

Aracın yaş, km ve genel durumu dikkate alınarak; normal kullanım şartları dahilinde araçta oluşan fakat aracın görşelliğini ve teknik işleyişini etkilemeyen aşınma ve yıpranmalar ekspertiz kapsamı dışında tutulmuştur.

- Ekspertiz aracın kontrol edildiği gün için geçerli olup, hangi nedenle olursa olsun kontrol tarihinden sonra oluşabilecek hasarlardan Doğuş D Expert Ekspertiz ve Danışmanlık Anonim Şirketi ve Franchise sahibi tüm iş ortakları sorumlu değildir.
- Ekspertiz sonucu verilen tüm değerler, ölçümlenmeler ve tespitler, aracın formunda belirtilen km. ve tarih için geçerlidir. Bu tarih ve km. sonrası araçta olağan yıpranma, hatalı kullanım, yol ve hava şartları, sürücü hataları ve üretim kaynaklı olarak ortaya çıkabilecek arızalar ve hasarlar Doğuş D Expert Ekspertiz ve Danışmanlık Anonim Şirketi ve Franchise sahibi tüm iş ortakları'nin sorumluluğunda değildir.
- Rapordaki km bilgisi, aracın km panosundan okunmuş km bilgisidir. Doğuş D Expert Ekspertiz ve Danışmanlık Anonim Şirketi ve Franchise sahibi tüm iş ortakları,panodaki km bilgisinin gerçeği yansıtmaması dolayısıyla ekspertiz raporundaki tespitlerin eksik, yanlış veya yanıltıcı olmasından ve bunun sonuçlarından sorumlu değildir.
- Doğuş D Expert Ekspertiz ve Danışmanlık Anonim Şirketi ve Franchise sahibi tüm iş ortakları tarafından yapılan ikinci el araç ekspertizi aracın resmi fenni muayenesinin yerine geçmez ve resmi fenni muayenesinde başarılı olunacağını da garanti etmez.
- İmalatçı tarafından üretilen aracın daha sonradan üzerinde yapılan tadilatların uygun olmaması ve montajı yapılan yedek parçaların orijinal olmaması gerekli teknik bilgi ve yetkinliğe sahip kişiler tarafından montajının yapılmaması veya tamir seklinin imalatçı tarafından kabul edilmiş teknik özelliklere uymaması gibi durumlar halinde sonradan doğabilecek her türlü can ve mal güvenliğini etkileyecek faktörler olmak üzere bu ve benzeri durumlardan ekspertiz raporumuz sorumlu değildir. ÖRNEK: Airbag ve emniyet kemerlerinin, radyatörlerin, aksların değiştirilmeyerek onarılması gibi durumlar.
- İkinci el araç ekspertizi aracın hiçbir parçası sökülmeden, tamamen çıplak gözle yapılmıştır. Araç içerisindeki veya aksamındaki hasarların tespiti için kapak, döşeme ve benzeri parçaların sökülmesi bu ekspertiz kapsamında olmayıp, Doğuş D Expert Ekspertiz ve Danışmanlık Anonim Şirketi ve Franchise sahibi tüm iş ortakları ancak bu şekilde detaylı bir ekspertiz sonucu ortaya çıkabilecek hasarların tespit edilememiş olmasından sorumlu değildir.
- TSE 13805 yönetmeliğine göre HYB numaramızın raporda belirtilmesi için en kapsamlı paketimiz Full Plus Ekspertiz ve üzeri paketlerimiz için geçerlidir.
- Uyarı: Tramer sorgulama içeriği, sigorta şirketleri tarafından Sigorta Bilgi ve Gözetim Merkezi ("SBM")'ne iletilen sigorta kayıtlarından ibarettir. İlgili sorguya ait tutarda, trafik ve kasko hasarlarında yer alan dava faizi ve yargılama giderleri dahil edilmemektedir. Tramer sorgulama içeriğindeki bilgiler resmî belge olarak kullanılamaz. Şirketimizin kayıtlarla herhangi bir bağlantısı olmayıp yalnızca bilgi amaçlı paylaşılmaktadır. Detaylı bilgi için SBM resmî internet sitesine başvurunuz.

Müşteri Adı/Soyadı

İmzası