

Doğuş D-Expert Ekspertiz ve Danışmanlık A.Ş D-Expert Ankara Şubesi
Bahçekapı Mah.Sanayi Bulvarı No:4/B Şaşmaz
ankara0601@dexpert.com.tr 0312 278 81 82 ETİMESGUT ANKARA

Rapor Tarihi: 09.01.2025 15:10
Rapor No: 06-01-1329601
Mersis No: 0309073518100001

Bayi No: 0601
Araç Giriş Tarihi: 09.01.2025 14:48

Sayfa: 1/10
Araç Çıkış Tarihi: 09.01.2025 15:10

Full Plus Ekspertiz



06CMZ103

Eksper / İmza



06-HYB-8225

Doğuş D-Expert Ekspertiz ve Danışmanlık A.Ş D-Expert Ankara Şubesi
Bahçekapı Mah.Sanayi Bulvarı No:4/B Şaşmaz
ankara0601@dexpert.com.tr 0312 278 81 82 ETİMESGUT ANKARA

Rapor Tarihi: 09.01.2025 15:10 Bayi No: 0601 Sayfa: 2/10
Rapor No: 06-01-1329601 Araç Giriş Tarihi: 09.01.2025 14:48 Araç Çıkış Tarihi: 09.01.2025 15:10
Mersis No: 0309073518100001

Araç Bilgileri

Plaka	06CMZ103	Şanzıman Tipi	Manuel
KM	43668	Yakıt Cinsi	Dizel
Şase	VF1HJD40466964381	Motor Gücü	84 kw
Marka	Dacia	Motor Hacmi	1461cc
Rengi	BEYAZ	Model	Duster
Sonraki Muayene Tar.	2026-03-04	Model Yılı	2021
Araç Tipi	SUV	Ruhsat Sahibi	TAN OTO
Kapı Sayısı	5 Kapı		

Kaporta Kontrolü(Değişmiş Boyanmış kontrolü)

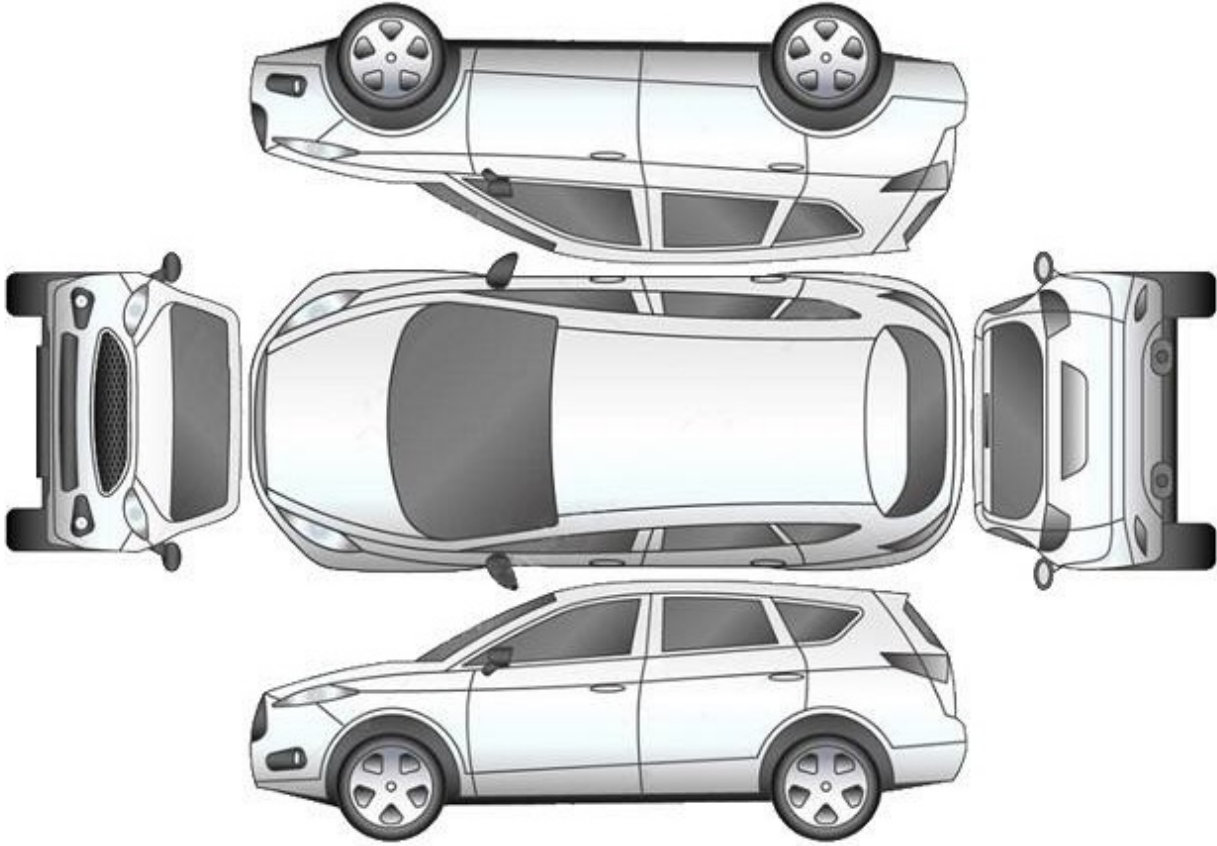

B: Boyalı

B/2: Lokal Boyalı

D: Değişmiş

*****Araçta değişmiş ve boyanmış parça bulunmamaktadır*****

Doğuş D-Expert Ekspertiz ve Danışmanlık A.Ş D-Expert Ankara Şubesi
Bahçekapı Mah.Sanayi Bulvarı No:4/B Şaşmaz
ankara0601@dexpert.com.tr 0312 278 81 82 ETİMESGUT ANKARA

Rapor Tarihi: 09.01.2025 15:10 Bayi No: 0601 Sayfa: 3/10
Rapor No: 06-01-1329601 Araç Giriş Tarihi: 09.01.2025 14:48 Araç Çıkış Tarihi: 09.01.2025 15:10
Mersis No: 0309073518100001

Kontrol Listesi

SORUNSUZ	BAKIM GEREKLİ	ONARIM/DEĞİŞİM GEREKLİ
----------	---------------	------------------------

	Durum	Notlar
Araç Kaporta Aksamı		Ezikler ve ÇİZİKLER mevcut.
Araç Koltukları Mekanizmaları		
Taban, Tavan, Koltuk ve Kapı Döşemeleri		Kirlenmiş,koltuk kılıfları paspaslar deforme olmuş,koltk kontrol edlmdi.
Araç İç Donanımı ve Kumanda Kontrol Düğmeleri		
Aydınlatma ve İkaz Sistemi		
Silecekler		
Elektrik ve Elektronik Aksam		
Torpedo ve Emniyet Kemerleri		
Lastik ve Jantlar		Ön lastikler deforme olmuş,jantların boyası atmış.
Fren Sistemi ve Fren Hortumları		
Yürür Aksam		
Motor ve Motor Yağ Seviyesi		
Şanzıman		
Diferansiyel		
Direksiyon Sistemi		Direksiyon SİMİDİ deforme olmuş.
Eğlence Sistemi (Radyo vs.)		
Park Sensörleri		
Araç Altı		
Akü		
Klima		
Cam ve Cam Düğmeleri		
Kayışlar ve Rulmanlar		
Egzoz Sistemi ve Susturucular		
Soğutma Sistemi ve Soğutma Suyu		

Doğuş D-Expert Ekspertiz ve Danışmanlık A.Ş D-Expert Ankara Şubesi
Bahçekapı Mah.Sanayi Bulvarı No:4/B Şaşmaz
ankara0601@dexpert.com.tr 0312 278 81 82 ETİMESGUT ANKARA

Rapor Tarihi: 09.01.2025 15:10 Bayi No: 0601 Sayfa: 4/10
Rapor No: 06-01-1329601 Araç Giriş Tarihi: 09.01.2025 14:48 Araç Çıkış Tarihi: 09.01.2025 15:10
Mersis No: 0309073518100001

Yanal Kayma Ölçüm Değerleri

ÖN	ARKA
-4.2 m/km	0.0 m/km

Yanal kayma kabul edilebilir değeri max +5 / -5 (m/km) dir.

Süspansiyon Ölçüm Değerleri

AKS	Sol (%)	Sağ (%)	Fark (%)
1. Aks	65	63	2
2. Aks	44	54	10

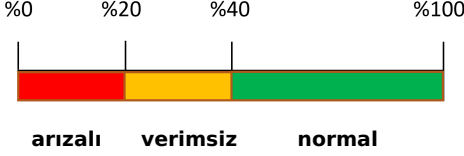

Ön sağ sol ve arka sağ sol süspansiyon kabul edilebilirdeğer farkı max.%30 'dur.
Tek amortisör kabul edilebilir min. ölçüm değeri %21 'dir.

Fren Ölçüm Değerleri

Fren Ölçüm Değerleri (daN)	Sol	Sağ	Sapma (%)
1. Aks	3.587	3.619	0
2. Aks	1.071	1.5445	30
El Freni	1.6905	1.43	15

Verimlilik

63

Sapma yüzdeleri 1. ve 2. aks için %25 altında ve el freni için %50 altında olmalıdır.

Lastikler

Aks	Ebat	Yol ve Yük Endeksi	Diş Derinliği	Tip
Sol Ön	215/65/16	98H	3,44 mm	Kışlık
Sol Arka	215/65/16	98H	4,66 mm	Kışlık
Sağ Ön	215/65/16	98H	3,12 mm	Kışlık
Sağ Arka	215/65/16	98H	4,32 mm	Kışlık

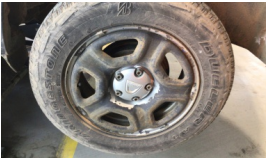

Jant, sol arka > Boyası Atmış



Jant, sol arka > Boyası Atmış



Jant, sol ön > Boyası Atmış



Lastik, ön > Deforme Olmuş

Doğuş D-Expert Ekspertiz ve Danışmanlık A.Ş D-Expert Ankara Şubesi
Bahçekapı Mah.Sanayi Bulvarı No:4/B Şaşmaz
ankara0601@dexpert.com.tr 0312 278 81 82 ETİMESGUT ANKARA

Rapor Tarihi: 09.01.2025 15:10 Bayi No: 0601 Sayfa: 5/10
Rapor No: 06-01-1329601 Araç Giriş Tarihi: 09.01.2025 14:48 Araç Çıkış Tarihi: 09.01.2025 15:10
Mersis No: 0309073518100001

Dinamometre Ölçüm Değerleri

Ölçülen Motor Torku -	Teker Torku -	Teker Gücü -	Test Hızı -
NM	NM	KW	km/h
Ruhsat Verisi Güç 84	Test Sonucu Güç -	Kayıp Güç -	Performans % --
KW	KW	KW	

RPM (Devir/dk) Grafiği

Grafik bilgisi yüklenmemiş...

Dođuř D-Expert Ekspertiz ve Danıřmanlık A.ř D-Expert Ankara řubesi
Bahekapı Mah.Sanayi Bulvarı No:4/B řařmaz
ankara0601@dexpert.com.tr 0312 278 81 82 ETİMESGUT ANKARA

Rapor Tarihi: 09.01.2025 15:10 Bayi No: 0601 Sayfa: 6/10
Rapor No: 06-01-1329601 Ara Giriř Tarihi: 09.01.2025 14:48 Ara ıkıř Tarihi: 09.01.2025 15:10
Mersis No: 0309073518100001

OBD Genel Arıza Tarama

09.01.2025

Arac:
Dacia Duster-III 1.5 dCi 115 4x4

Motor kodu:
K9K-874 (K9K-U8)

Uretim yili;
Kilometre durumu:

Lisans numarası :
06CMZ103

VIN:
VF1HJD40466964381 (kumanda Initesinden okunan)

Test edilmiř:
09.01.2025 15:02:06 / Standard

Hata kodu / Genel sorgulama / -
Tum yapı gruplarının hata kodu genel sorgulaması

Bilesen grubu

Sistem

Hata

OBD

OBD

Motor

Motor Dizel OBD

Hata kodu DTC 040A25:

Yıksek basın EGR valfi

Fonksiyon hatalıdır.

Hata kodu DTC 158B96:

Motor

Ure katkı maddesi kumanda iinitesi UDS

Hata kodu DTC C29EQQ:

Hata kodu DTC C2A100:

ABS

ABS/ESP OBD

Hava yastigi

Airbag OBD

Konfor

UCH OBD

Hata kodu DTC 952014:

Start rolesi

Fonksiyon hatalıdır.

Hata kodu DTC 953018:

SOL SINYAL LAMBASI

ARIZALI ELEKTRİK DEVRESİ

Hata kodu DTC 953118:

SAG SINYAL LAMBASI

Fonksiyon hatalıdır.

Hata kodu DTC 956024:

KAVRAMA SVICI

ARIZALI ELEKTRİK DEVRESİ

Hata kodu DTC 95F031:

Transponder

Fonksiyon hatalıdır.

Hella Gutmann Solutions GmbH

mega macs PC

Konfor

UPC OBD

Konfor

Gosterge panosu grubu OBD

Sanziman

AWD sanziman CAN

Direksiyon

Direksiyon OBD

Ses/Video

Radyo OBD

Hata kodu DTC 931513:
On sol yiksek frekanslı hoparlor
ARIZALI ELEKTRİK DEVRESİ
Hella Gutmann Solutions GmbH
mega macs PC

Doğuş D-Expert Ekspertiz ve Danışmanlık A.Ş D-Expert Ankara Şubesi
Bahçekapı Mah.Sanayi Bulvarı No:4/B Şaşmaz
ankara0601@dexpert.com.tr 0312 278 81 82 ETİMESGUT ANKARA

Rapor Tarihi: 09.01.2025 15:10 Bayi No: 0601 Sayfa: 7/10
Rapor No: 06-01-1329601 Araç Giriş Tarihi: 09.01.2025 14:48 Araç Çıkış Tarihi: 09.01.2025 15:10
Mersis No: 0309073518100001

Tramer Sorgulaması

***4381 şasi nolu DACIA DUSTER COMFORT 1.5 BLUEDCI 115 4x4 E6DFULL markalı aracın SBM kayıtlarında geçmiş hasarı bulunmamıştır.

Doğuş D-Expert Ekspertiz ve Danışmanlık A.Ş D-Expert Ankara Şubesi
Bahçekapı Mah.Sanayi Bulvarı No:4/B Şaşmaz
ankara0601@dexpert.com.tr 0312 278 81 82 ETİMESGUT ANKARA

Rapor Tarihi: 09.01.2025 15:10
Rapor No: 06-01-1329601
Mersis No: 0309073518100001

Bayi No: 0601
Araç Giriş Tarihi: 09.01.2025 14:48

Sayfa: 8/10
Araç Çıkış Tarihi: 09.01.2025 15:10

Araç Resimleri



Çizik



Tampon, arka, Arka tampon > Çizik



Çamurluk, sol arka, Çamurluk, sol arka > Çizik

Yağ seviyesi Soğutma SIVISI

Doğuş D-Expert Ekspertiz ve Danışmanlık A.Ş D-Expert Ankara Şubesi
Bahçekapı Mah.Sanayi Bulvarı No:4/B Şaşmaz
ankara0601@dexpert.com.tr 0312 278 81 82 ETİMESGUT ANKARA

Rapor Tarihi: 09.01.2025 15:10 Bayi No: 0601 Sayfa: 9/10
Rapor No: 06-01-1329601 Araç Giriş Tarihi: 09.01.2025 14:48 Araç Çıkış Tarihi: 09.01.2025 15:10
Mersis No: 0309073518100001

Diğer



Direksiyon sistemi, Direksiyon simidi > Deforme Olmuş



Taban, Paspaslar > Hasarlı



Taban, Taban halısı > Kirlenmiş



Koltuklar, ön, Koltuk, sol ön > Hasarlı



Tampon, ön, Ön tampon > Hasarlı



Tampon, ön, Çeki demir kapağı > Sökülmüş-Yok



Çamurluk, sağ arka, Çamurluk, sağ arka > Noktasal Ezik



Elektrik donanımı/Pano, Akü > Test Sonucu

Parça Grubu

Kapı, sol ön

Parça ve Hasar

Kapı, sol ön - Ezik

Notlar

Test hattı ile ilgili notlar;

Fren Ölçüm Değerleri tolerans aralığı dışındadır. Servis tespiti önerilir.

Diğer notlar;

Araç kirli olduğundan göz ile kusur tespiti yapılamadı.Araçın teknik özellikleri gereği Dyno Testi'ne alınamamıştır

Doğuş D-Expert Ekspertiz ve Danışmanlık A.Ş D-Expert Ankara Şubesi
Bahçekapı Mah.Sanayi Bulvarı No:4/B Şaşmaz
ankara0601@dexpert.com.tr 0312 278 81 82 ETİMESGUT ANKARA

Rapor Tarihi: 09.01.2025 15:10 Bayi No: 0601 Sayfa: 10/10
Rapor No: 06-01-1329601 Araç Giriş Tarihi: 09.01.2025 14:48 Araç Çıkış Tarihi: 09.01.2025 15:10
Mersis No: 0309073518100001

Açıklama

Araçta detaylı iç temizlik işlemi ile giderilebilecek, kirlenme ve lekeler ekspertiz kapsamı dışında tutulmuştur.

Araç değerine etki etmeyecek mini onarım ve- veya pasta cila işlemi ile giderilebilecek vuruks ve çizikler ekspertiz kapsamı dışında tutulmuştur.

Aracın yaş, km ve genel durumu dikkate alınarak; normal kullanım şartları dahilinde de araçta oluşan fakat aracın görşelliğini ve teknik işleyişini etkilemeyen aşınma ve yıpranmalar ekspertiz kapsamı dışında tutulmuştur.

- Ekspertiz aracın kontrol edildiği gün için geçerli olup, hangi nedenle olursa olsun kontrol tarihinden sonra oluşabilecek hasarlardan Doğuş D Expert Ekspertiz ve Danışmanlık Anonim Şirketi ve Franchise sahibi tüm iş ortakları sorumlu değildir.
- Ekspertiz sonucu verilen tüm değerler, ölçümler ve tespitler, aracın formunda belirtilen km. ve tarih için geçerlidir. Bu tarih ve km. sonrası araçta olağan yıpranma, hatalı kullanım, yol ve hava şartları, sürücü hataları ve üretim kaynaklı olarak ortaya çıkabilecek arızalar ve hasarlar Doğuş D Expert Ekspertiz ve Danışmanlık Anonim Şirketi ve Franchise sahibi tüm iş ortakları'nın sorumluluğunda değildir.
- Rapordaki km bilgisi, aracın km panosundan okunmuş km bilgisidir. Doğuş D Expert Ekspertiz ve Danışmanlık Anonim Şirketi ve Franchise sahibi tüm iş ortakları, panodaki km bilgisinin gerçeği yansıtmaması dolayısıyla ekspertiz raporundaki tespitlerin eksik, yanlış veya yanıltıcı olmasından ve bunun sonuçlarından sorumlu değildir.
- Doğuş D Expert Ekspertiz ve Danışmanlık Anonim Şirketi ve Franchise sahibi tüm iş ortakları tarafından yapılan ikinci el araç ekspertizi aracın resmi fenni muayenesinin yerine geçmez ve resmi fenni muayenesinde başarılı olunacağını da garanti etmez.
- İmalatçı tarafından üretilen aracın daha sonradan üzerinde yapılan tadilatların uygun olmaması ve montajı yapılan yedek parçaların orijinal olmaması gerekli teknik bilgi ve yetkinliğe sahip kişiler tarafından montajının yapılmaması veya tamir şeklinin imalatçı tarafından kabul edilmiş teknik özelliklere uymaması gibi durumlar halinde sonradan doğabilecek her türlü can ve mal güvenliğini etkileyecek faktörler olmak üzere bu ve benzeri durumlardan ekspertiz raporumuz sorumlu değildir. ÖRNEK: Airbag ve emniyet kemerlerinin, radyatörlerin, aksların değiştirilmeyerek onarılması gibi durumlar.
- İkinci el araç ekspertizi aracın hiçbir parçası sökülmeden, tamamen çıplak gözle yapılmıştır. Araç içerisindeki veya aksamındaki hasarların tespiti için kapak, döşeme ve benzeri parçaların sökülmesi bu ekspertiz kapsamında olmayıp, Doğuş D Expert Ekspertiz ve Danışmanlık Anonim Şirketi ve Franchise sahibi tüm iş ortakları ancak bu şekilde detaylı bir ekspertiz sonucu ortaya çıkabilecek hasarların tespit edilememiş olmasından sorumlu değildir.
- TSE 13805 yönetmeliğine göre HYB numaramızın raporda belirtilmesi için en kapsamlı paketimiz Full Plus Ekspertiz ve üzeri paketlerimiz için geçerlidir.
- Uyarı: Tramer sorgulama içeriği, sigorta şirketleri tarafından Sigorta Bilgi ve Gözetim Merkezi ("SBM")'ne iletilen sigorta kayıtlarından ibarettir. İlgili sorguya ait tutarda, trafik ve kasko hasarlarında yer alan dava faizi ve yargılama giderleri dahil edilmemektedir. Tramer sorgulama içeriğindeki bilgiler resmî belge olarak kullanılamaz. Şirketimizin kayıtlarla herhangi bir bağlantısı olmayıp yalnızca bilgi amaçlı paylaşılmaktadır. Detaylı bilgi için SBM resmî internet sitesine başvurunuz.

Müşteri Adı/Soyadı

İmzası