

Doğuş D-Expert Ekspertiz ve Danışmanlık A.Ş D-Expert Ankara Şubesi  
Bahçekapı Mah.Sanayi Bulvarı No:4/B Şaşmaz  
ankara0601@dexpert.com.tr 0312 278 81 82 ETİMESGUT ANKARA

Rapor Tarihi: 06.01.2025 09:30  
Rapor No: 06-01-1327935  
Mersis No: 0309073518100001

Bayi No: 0601  
Araç Giriş Tarihi: 06.01.2025 09:07

Sayfa: 1/10  
Araç Çıkış Tarihi: 06.01.2025 09:30

# Full Plus Ekspertiz



## 06CKM422

Eksper / İmza



06-HYB-8225

Doğuş D-Expert Ekspertiz ve Danışmanlık A.Ş D-Expert Ankara Şubesi  
Bahçekapı Mah.Sanayi Bulvarı No:4/B Şaşmaz  
ankara0601@dexpert.com.tr 0312 278 81 82 ETİMESGUT ANKARA

Rapor Tarihi: 06.01.2025 09:30 Bayi No: 0601 Sayfa: 2/10  
Rapor No: 06-01-1327935 Araç Giriş Tarihi: 06.01.2025 09:07 Araç Çıkış Tarihi: 06.01.2025 09:30  
Mersis No: 0309073518100001

## Araç Bilgileri

Plaka	06CKM422	Şanzıman Tipi	Manuel
KM	107911	Yakıt Cinsi	Dizel
Şase	VF1HJD40166843923	Motor Gücü	85 kw
Marka	Dacia	Motor Hacmi	1461cc
Rengi	BEYAZ	Model	Duster
Sonraki Muayene Tar.	2025-12-18	Model Yılı	2020
Araç Tipi	SUV	Ruhsat Sahibi	TAN OTO
Kapı Sayısı	5 Kapı		

## Kaporta Kontrolü(Değişmiş Boyanmış kontrolü)

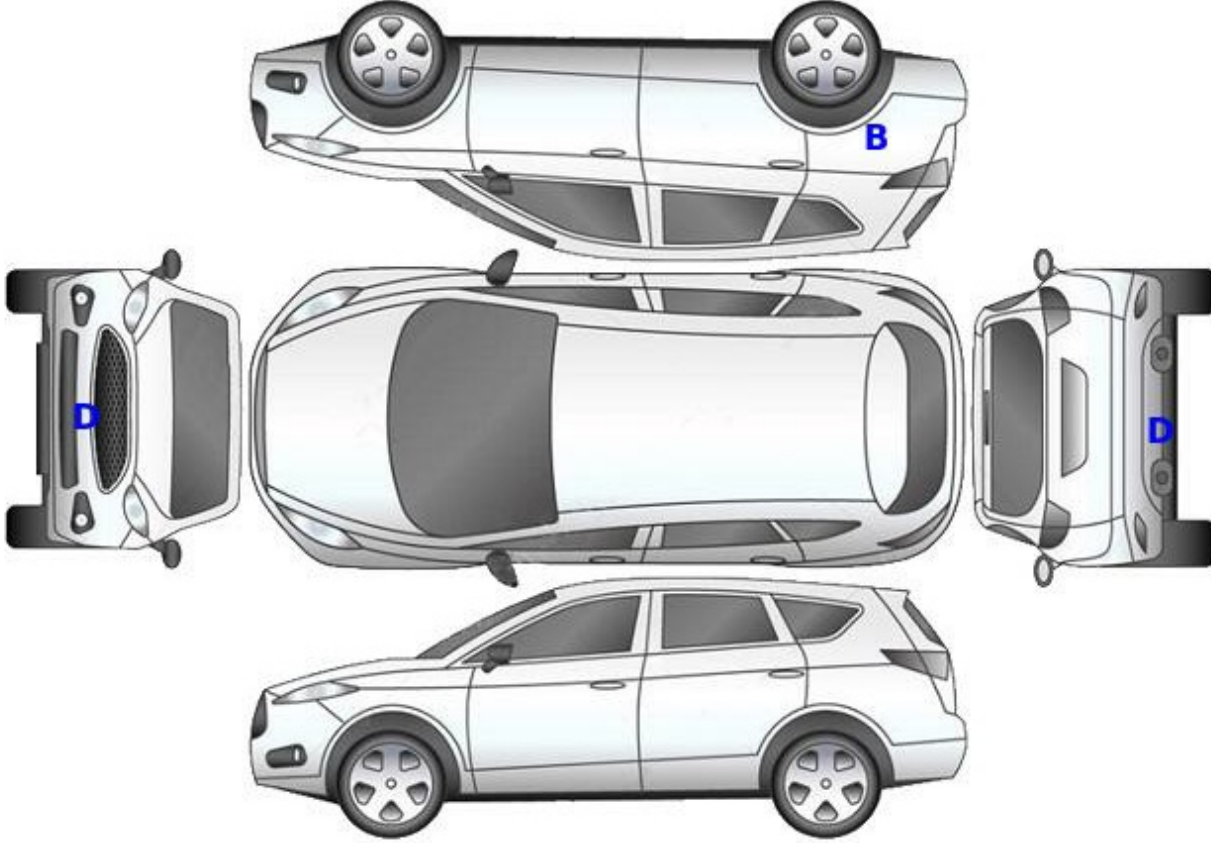

B: Boyalı

B/2: Lokal Boyalı

D: Değişmiş

Doğuş D-Expert Ekspertiz ve Danışmanlık A.Ş D-Expert Ankara Şubesi  
Bahçekapı Mah.Sanayi Bulvarı No:4/B Şaşmaz  
ankara0601@dexpert.com.tr 0312 278 81 82 ETİMESGUT ANKARA

Rapor Tarihi: 06.01.2025 09:30 Bayi No: 0601 Sayfa: 3/10  
Rapor No: 06-01-1327935 Araç Giriş Tarihi: 06.01.2025 09:07 Araç Çıkış Tarihi: 06.01.2025 09:30  
Mersis No: 0309073518100001

## Kontrol Listesi

SORUNSUZ	BAKIM GEREKLİ	ONARIM/DEĞİŞİM GEREKLİ
----------	---------------	------------------------

	Durum	Notlar
Araç Kaporta Aksamı		Ezikler ve ÇİZİKLER mevcut.
Araç Koltukları Mekanizmaları		
Taban, Tavan, Koltuk ve Kapı Döşemeleri		
Araç İç Donanımı ve Kumanda Kontrol Düğmeleri		
Aydınlatma ve İkaz Sistemi		
Silecekler		
Elektrik ve Elektronik Aksam		
Torpedo ve Emniyet Kemerleri		
Lastik ve Jantlar		Jantların boyası atmış.
Fren Sistemi ve Fren Hortumları		
Yürür Aksam		
Motor ve Motor Yağ Seviyesi		
Şanzıman		
Diferansiyel		
Direksiyon Sistemi		Direksiyon simidi deforme olmuş.
Eğlence Sistemi (Radyo vs. )		
Park Sensörleri		
Araç Altı		
Akü		
Klima		
Cam ve Cam Düğmeleri		
Kayışlar ve Rulmanlar		
Egzoz Sistemi ve Susturucular		
Soğutma Sistemi ve Soğutma Suyu		

Doğuş D-Expert Ekspertiz ve Danışmanlık A.Ş D-Expert Ankara Şubesi  
Bahçekapı Mah.Sanayi Bulvarı No:4/B Şaşmaz  
ankara0601@dexpert.com.tr 0312 278 81 82 ETİMESGUT ANKARA

Rapor Tarihi: 06.01.2025 09:30 Bayi No: 0601 Sayfa: 4/10  
Rapor No: 06-01-1327935 Araç Giriş Tarihi: 06.01.2025 09:07 Araç Çıkış Tarihi: 06.01.2025 09:30  
Mersis No: 0309073518100001

## Yanal Kayma Ölçüm Değerleri

ÖN	ARKA
-7.0 ! m/km	0.0 m/km

Yanal kayma kabul edilebilir değeri max +5 / -5 (m/km) dir.

## Süspansiyon Ölçüm Değerleri

AKS	Sol (%)	Sağ (%)	Fark (%)
1. Aks	76	74	2
2. Aks	43	69	26

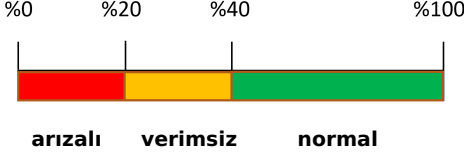

Ön sağ sol ve arka sağ sol süspansiyon kabul edilebilirdeğer farkı max.%30 'dur.  
Tek amortisör kabul edilebilir min. ölçüm değeri %21 'dir.

## Fren Ölçüm Değerleri

Fren Ölçüm Değerleri (daN)	Sol	Sağ	Sapma (%)
1. Aks	3.037	3.395	10
2. Aks	1.98	1.897	4
El Freni	0.8355	0.7415	11

### Verimlilik

68

Sapma yüzdeleri 1. ve 2. aks için %25 altında ve el freni için %50 altında olmalıdır.

## Lastikler

Aks	Ebat	Yol ve Yük Endeksi	Diş Derinliği	Tip
Sol Ön	215/65/16	98T	4,14 mm	Kışlık
Sol Arka	215/65/16	98T	5,26 mm	Kışlık
Sağ Ön	215/65/16	98T	404 mm	Kışlık
Sağ Arka	215/65/16	98T	4,44 mm	Kışlık

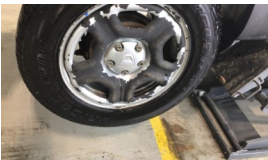

Jant, sağ arka > Boyası  
Atmış



Jant, sol arka > Boyası  
Atmış

Doğuş D-Expert Ekspertiz ve Danışmanlık A.Ş D-Expert Ankara Şubesi  
Bahçekapı Mah.Sanayi Bulvarı No:4/B Şaşmaz  
ankara0601@dexpert.com.tr 0312 278 81 82 ETİMESGUT ANKARA

Rapor Tarihi: 06.01.2025 09:30 Bayi No: 0601 Sayfa: 5/10  
Rapor No: 06-01-1327935 Araç Giriş Tarihi: 06.01.2025 09:07 Araç Çıkış Tarihi: 06.01.2025 09:30  
Mersis No: 0309073518100001

## Dinamometre Ölçüm Değerleri

Ölçülen Motor Torku -	Teker Torku -	Teker Gücü -	Test Hızı -
NM	NM	KW	km/h
Ruhsat Verisi Güç 85	Test Sonucu Güç -	Kayıp Güç -	Performans % --
KW	KW	KW	

## RPM (Devir/dk) Grafiği

Grafik bilgisi yüklenmemiş...

Doğuş D-Expert Ekspertiz ve Danışmanlık A.Ş D-Expert Ankara Şubesi  
Bahçekapı Mah.Sanayi Bulvarı No:4/B Şaşmaz  
ankara0601@dexpert.com.tr 0312 278 81 82 ETİMESGUT ANKARA

Rapor Tarihi: 06.01.2025 09:30 Bayi No: 0601 Sayfa: 6/10  
Rapor No: 06-01-1327935 Araç Giriş Tarihi: 06.01.2025 09:07 Araç Çıkış Tarihi: 06.01.2025 09:30  
Mersis No: 0309073518100001

## OBD Genel Arıza Tarama

06.01.2025

Araç:

Dacia Duster-III 1.5 Blue-dCi

Motor kodu:

K9K-872 (K9K-U8)

Üretim yılı;

Kilometre durumu:

Lisans numarası :

06CKM422

VIN:

VF1HJD40166843923 (kumanda Initesinden okunan)

Test edilmiş:

06.01.2025 09:23:26 / Standard

Hata kodu / Genel sorgulama / -

Tüm yapı gruplarının hata kodu genel sorgulaması

Bileşen grubu

Sistem

Hata

OBD

OBD

Motor

Motor Dizel OBD

Hata kodu DTC 158A64:

Kavrama 1 solenoid valfi

ARIZALI ELEKTRİK DEVRESİ

Hata kodu DTC 158A29:

Kavrama 1 solenoid valfi

ARIZALI ELEKTRİK DEVRESİ

Hata kodu DTC 102813:

Sarj havası soğutucusu devridaim pompası

Fonksiyon hatalıdır.

Motor

Ure katkı maddesi kumanda iinitesi UDS

Hata kodu DTC 208AA2;

Ure katkı maddesi pompası

Fonksiyon hatalıdır.

Hata kodu DTC 20E800:

Ure katkı maddesi basınc regülasyonu

BASINÇ ÇOK DUSUK

Hata kodu DTC 0560A2:

Alternator

HATALI SARJ/VOLTA)

ABS

ABS/ESP OBD

Hata kodu DTC F00316:

ECU

ARIZALI GUC KAYNAGI

Hata kodu DTC C00100:

MULTİPLEKS AG

Fonksiyon hatalıdır.

Hella Gutmann Solutions GmbH

mega macs PC

Hava yastığı

Airbag OBD

Konfor

UCH OBD

Hata kodu DTC 952014:

Start rolesi

Fonksiyon hatalıdır.

Hata kodu DTC 953215:

HATCHBACK ACMA

arizali aktivasyon

Hata kodu DTC 953018:

SOL SINYAL LAMBASI  
ARIZALI ELEKTRİK DEVRESİ  
Hata kodu DTC 953118:  
SAG SINYAL LAMBASI  
Fonksiyon hatalıdır.  
Hata kodu DTC 956024:  
KAVRAMA SVICI  
ARIZALI ELEKTRİK DEVRESİ  
Hata kodu DTC 95F031:  
Transponder  
Fonksiyon hatalıdır.  
Hata kodu DTC 923A92:  
AKU VOLTAJİ  
HATALI VOLTAJ/GUC KAYNAGI  
Konfor  
UPC OBD  
Hata kodu DTC 922781:  
CAN-BUS  
BOZUK İLETİSİM  
Hata kodu DTC 925715:  
PARK LAMBASI  
Fonksiyon hatalıdır.  
Konfor  
Gosterge panosu grubu OBD  
10\*  
Hata kodu DTC F00316:  
Kumanda Ünitesi glic kaynagi  
ARIZALI GUC KAYNAGI  
Hata kodu DTC C02888:  
Hata kodu DTC E14087:  
Hata kodu DTC C11187:  
Hata kodu DTC E14887:  
Hata kodu DTC C12287:  
Hata kodu DTC E14F87:  
Hata kodu DTC C11887:  
Hata kodu DTC E12A87:  
Hata kodu DTC E14A87:  
Sanziman  
AWD sanziman CAN  
Hella Gutmann Solutions GmbH  
mega macs PC  
Hata kodu DTC F00316:  
Kumanda Ünitesi glic kaynagi  
ARIZALI GUC KAYNAGI  
Direksiyon  
Direksiyon OBD  
Ses/Video  
Radyo OBD  
Hata kodu DTC 93F016:  
Hella Gutmann Solutions GmbH  
mega macs PC

Doğuş D-Expert Ekspertiz ve Danışmanlık A.Ş D-Expert Ankara Şubesi  
Bahçekapı Mah.Sanayi Bulvarı No:4/B Şaşmaz  
ankara0601@dexpert.com.tr 0312 278 81 82 ETİMESGUT ANKARA

Rapor Tarihi: 06.01.2025 09:30 Bayi No: 0601 Sayfa: 7/10  
Rapor No: 06-01-1327935 Araç Giriş Tarihi: 06.01.2025 09:07 Araç Çıkış Tarihi: 06.01.2025 09:30  
Mersis No: 0309073518100001

## Tramer Sorgulaması

Hasar Tarihi	Hasar Parça Değişimi	Hasar Tanımı	Ağır Hasarlı mı ?	Hasar Maliyeti	Hasar Maliyeti Kur Bilgisi
11.01.2022		Park Halinde Çarpılma	Hayır	953.44	TL



Doğuş D-Expert Ekspertiz ve Danışmanlık A.Ş D-Expert Ankara Şubesi  
Bahçekapı Mah.Sanayi Bulvarı No:4/B Şaşmaz  
ankara0601@dexpert.com.tr 0312 278 81 82 ETİMESGUT ANKARA

Rapor Tarihi: 06.01.2025 09:30  
Rapor No: 06-01-1327935  
Mersis No: 0309073518100001

Bayi No: 0601  
Araç Giriş Tarihi: 06.01.2025 09:07

Sayfa: 8/10  
Araç Çıkış Tarihi: 06.01.2025 09:30

## Araç Resimleri



**Yağ seviyesi Soğutma SIVISI**

## Vuruk



Bagaj kapağı/kapısı, Bagaj kapısı > Ezik



Tavan, Tavan > Ezik



Kapı, sağ arka, Kapı, sağ arka > Ezik



Doğuş D-Expert Ekspertiz ve Danışmanlık A.Ş D-Expert Ankara Şubesi  
Bahçekapı Mah.Sanayi Bulvarı No:4/B Şaşmaz  
ankara0601@dexpert.com.tr 0312 278 81 82 ETİMESGUT ANKARA

Rapor Tarihi: 06.01.2025 09:30 Bayi No: 0601 Sayfa: 9/10  
Rapor No: 06-01-1327935 Araç Giriş Tarihi: 06.01.2025 09:07 Araç Çıkış Tarihi: 06.01.2025 09:30  
Mersis No: 0309073518100001

## Diğer



Komünikasyon/Navigasyon/Eğlence Elektrik donanımı/Pano, Akü > sistemleri, Anten > Hasarlı



Test Sonucu

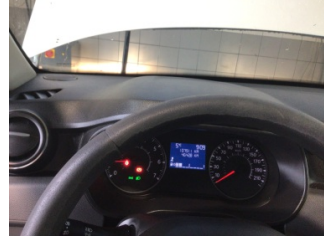

Direksiyon sistemi, Direksiyon simidi > Deforme Olmuş

## Notlar

### Test hattı ile ilgili notlar;

Yanal Kayma Ölçüm Değerleri tolerans aralığı dışındadır. Servis tespiti önerilir.

### Diğer notlar;

Araç kirli olduğundan göz ile kusur tespiti yapılamadı.Aracın teknik özellikleri gereği Dyno Testi'ne alınamamıştır

Doğuş D-Expert Ekspertiz ve Danışmanlık A.Ş D-Expert Ankara Şubesi  
Bahçekapı Mah.Sanayi Bulvarı No:4/B Şaşmaz  
ankara0601@dexpert.com.tr 0312 278 81 82 ETİMESGUT ANKARA

Rapor Tarihi: 06.01.2025 09:30 Bayi No: 0601 Sayfa: 10/10  
Rapor No: 06-01-1327935 Araç Giriş Tarihi: 06.01.2025 09:07 Araç Çıkış Tarihi: 06.01.2025 09:30  
Mersis No: 0309073518100001

## Açıklama

Araçta detaylı iç temizlik işlemi ile giderilebilecek, kirlenme ve lekeler ekspertiz kapsamı dışında tutulmuştur.

Araç değerine etki etmeyecek mini onarım ve- veya pasta cila işlemi ile giderilebilecek vuruks ve çizikler ekspertiz kapsamı dışında tutulmuştur.

Aracın yaş, km ve genel durumu dikkate alınarak; normal kullanım şartları dahilinde de araçta oluşan fakat aracın görşelliğini ve teknik işleyişini etkilemeyen aşınma ve yıpranmalar ekspertiz kapsamı dışında tutulmuştur.

- Ekspertiz aracın kontrol edildiği gün için geçerli olup, hangi nedenle olursa olsun kontrol tarihinden sonra oluşabilecek hasarlardan Doğuş D Expert Ekspertiz ve Danışmanlık Anonim Şirketi ve Franchise sahibi tüm iş ortakları sorumlu değildir.
- Ekspertiz sonucu verilen tüm değerler, ölçümlenmeler ve tespitler, aracın formunda belirtilen km. ve tarih için geçerlidir. Bu tarih ve km. sonrası araçta olağan yıpranma, hatalı kullanım, yol ve hava şartları, sürücü hataları ve üretim kaynaklı olarak ortaya çıkabilecek arızalar ve hasarlar Doğuş D Expert Ekspertiz ve Danışmanlık Anonim Şirketi ve Franchise sahibi tüm iş ortakları'nin sorumluluğunda değildir.
- Rapordaki km bilgisi, aracın km panosundan okunmuş km bilgisidir. Doğuş D Expert Ekspertiz ve Danışmanlık Anonim Şirketi ve Franchise sahibi tüm iş ortakları,panodaki km bilgisinin gerçeği yansıtmaması dolayısıyla ekspertiz raporundaki tespitlerin eksik, yanlış veya yanıltıcı olmasından ve bunun sonuçlarından sorumlu değildir.
- Doğuş D Expert Ekspertiz ve Danışmanlık Anonim Şirketi ve Franchise sahibi tüm iş ortakları tarafından yapılan ikinci el araç ekspertizi aracın resmi fenni muayenesinin yerine geçmez ve resmi fenni muayenesinde başarılı olunacağını da garanti etmez.
- İmalatçı tarafından üretilen aracın daha sonradan üzerinde yapılan tadilatların uygun olmaması ve montajı yapılan yedek parçaların orijinal olmaması gerekli teknik bilgi ve yetkinliğe sahip kişiler tarafından montajının yapılmaması veya tamir seklinin imalatçı tarafından kabul edilmiş teknik özelliklere uymaması gibi durumlar halinde sonradan doğabilecek her türlü can ve mal güvenliğini etkileyecek faktörler olmak üzere bu ve benzeri durumlardan ekspertiz raporumuz sorumlu değildir. ÖRNEK: Airbag ve emniyet kemerlerinin, radyatörlerin, aksların değiştirilmeyerek onarılması gibi durumlar.
- İkinci el araç ekspertizi aracın hiçbir parçası sökülmeden, tamamen çıplak gözle yapılmıştır. Araç içerisindeki veya aksamındaki hasarların tespiti için kapak, döşeme ve benzeri parçaların sökülmesi bu ekspertiz kapsamında olmayıp, Doğuş D Expert Ekspertiz ve Danışmanlık Anonim Şirketi ve Franchise sahibi tüm iş ortakları ancak bu şekilde detaylı bir ekspertiz sonucu ortaya çıkabilecek hasarların tespit edilememiş olmasından sorumlu değildir.
- TSE 13805 yönetmeliğine göre HYB numaramızın raporda belirtilmesi için en kapsamlı paketimiz Full Plus Ekspertiz ve üzeri paketlerimiz için geçerlidir.

Müşteri Adı/Soyadı

İmzası