

Doğuş D-Expert Ekspertiz ve Danışmanlık A.Ş D-Expert Ankara İvedik  
Şubesi İvedikköy Mahallesi Melih Gökçek Bulvarı No:142/H  
Yenimahalle/ANKARA ankara0603@dexpert.com.tr YENİMAHALLE ANKARA

Rapor Tarihi: 06.09.2024 13:01 Bayi No: 0603 Sayfa: 1/11  
Rapor No: 06-03-1284781 Araç Giriş Tarihi: 06.09.2024 12:01 Araç Çıkış Tarihi: 06.09.2024 13:01  
Mersis No: 0309073518100001

# Full Plus Ekspertiz



## 06CJY805

Eksper / İmza



06-HYB-8225

Doğuş D-Expert Ekspertiz ve Danışmanlık A.Ş D-Expert Ankara İvedik Şubesi İvedikköy Mahallesi Melih Gökçek Bulvarı No:142/H Yenimahalle/ANKARA ankara0603@dexpert.com.tr YENİMAHALLE ANKARA

Rapor Tarihi: 06.09.2024 13:01 Bayi No: 0603 Sayfa: 2/11  
Rapor No: 06-03-1284781 Araç Giriş Tarihi: 06.09.2024 12:01 Araç Çıkış Tarihi: 06.09.2024 13:01  
Mersis No: 0309073518100001

## Araç Bilgileri

Plaka	06CJY805	Şanzıman Tipi	Manuel
KM	140841	Yakıt Cinsi	Dizel
Şase	VF1HJD40166964242	Motor Gücü	84 kw
Marka	Dacia	Motor Hacmi	1461cc
Rengi	BEYAZ	Model	Duster
Sonraki Muayene Tar.	0NaN-aN-aN	Model Yılı	2021
Araç Tipi	SUV (Station Wagon**)	Ruhsat Sahibi	TAN OTO MOTORLU ARAÇLAR
Kapı Sayısı	5 Kapı		

\*\*Ruhsat üzerinde belirtilen araç tipidir.

## Kaporta Kontrolü(Değişmiş Boyanmış kontrolü)

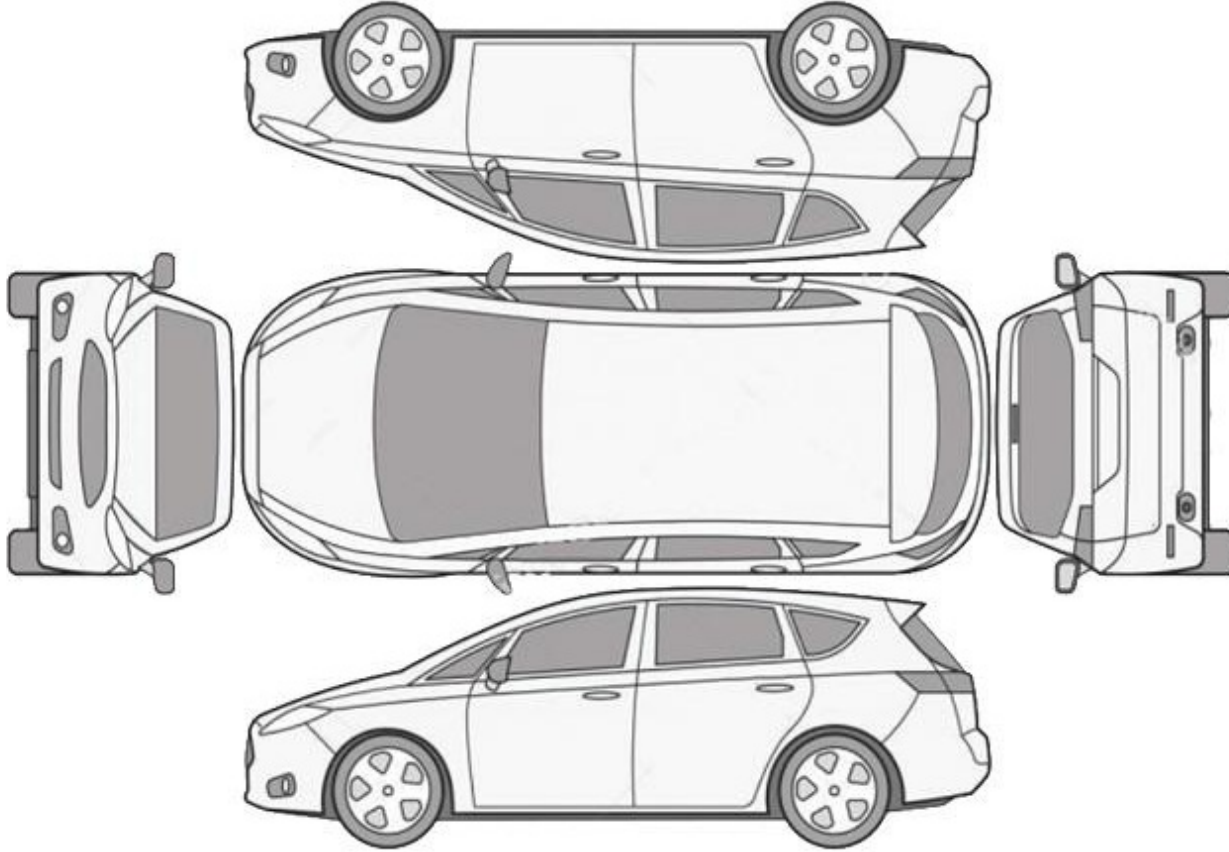

B: Boyalı

B/2: Lokal Boyalı

D: Değişmiş

\*\*\*Araçta değişmiş ve boyanmış parça bulunmamaktadır\*\*\*

Doğuş D-Expert Ekspertiz ve Danışmanlık A.Ş D-Expert Ankara İvedik Şubesi İvedikköy Mahallesi Melih Gökçek Bulvarı No:142/H  
Yenimahalle/ANKARA ankara0603@dexpert.com.tr YENİMAHALLE ANKARA

Rapor Tarihi: 06.09.2024 13:01 Bayi No: 0603 Sayfa: 3/11  
Rapor No: 06-03-1284781 Araç Giriş Tarihi: 06.09.2024 12:01 Araç Çıkış Tarihi: 06.09.2024 13:01  
Mersis No: 0309073518100001

## Kontrol Listesi

SORUNSUZ	BAKIM GEREKLİ	ONARIM/DEĞİŞİM GEREKLİ
----------	---------------	------------------------

	Durum	Notlar
Araç Kaporta Aksamı	BAKIM GEREKLİ	Ezik, çizik ve taş izleri mevcut.
Araç Koltukları Mekanizmaları	SORUNSUZ	
Taban, Tavan, Koltuk ve Kapı Döşemeleri	BAKIM GEREKLİ	Çizik , kirli ve sabitleme hataları mevcut.
Araç İç Donanımı ve Kumanda Kontrol Düğmeleri	SORUNSUZ	
Aydınlatma ve İkaz Sistemi	SORUNSUZ	
Silecekler	SORUNSUZ	
Elektrik ve Elektronik Aksam	SORUNSUZ	
Torpedo ve Emniyet Kemerleri	SORUNSUZ	
Lastik ve Jantlar	BAKIM GEREKLİ	Jantların boyası atmış.
Fren Sistemi ve Fren Hortumları	SORUNSUZ	
Yürür Aksam	SORUNSUZ	
Motor ve Motor Yağ Seviyesi	SORUNSUZ	
Şanzıman	SORUNSUZ	
Diferansiyel	SORUNSUZ	
Direksiyon Sistemi	SORUNSUZ	
Eğlence Sistemi (Radyo vs. )	SORUNSUZ	
Park Sensörleri	SORUNSUZ	
Araç Altı	SORUNSUZ	
Akü	SORUNSUZ	
Klima	SORUNSUZ	
Cam ve Cam Düğmeleri	SORUNSUZ	
Kayışlar ve Rulmanlar	SORUNSUZ	
Egzoz Sistemi ve Susturucular	SORUNSUZ	
Soğutma Sistemi ve Soğutma Suyu	SORUNSUZ	

Doğuş D-Expert Ekspertiz ve Danışmanlık A.Ş D-Expert Ankara İvedik Şubesi İvedikköy Mahallesi Melih Gökçek Bulvarı No:142/H Yenimahalle/ANKARA ankara0603@dexpert.com.tr YENİMAHALLE ANKARA

Rapor Tarihi: 06.09.2024 13:01 Bayi No: 0603 Sayfa: 4/11  
Rapor No: 06-03-1284781 Araç Giriş Tarihi: 06.09.2024 12:01 Araç Çıkış Tarihi: 06.09.2024 13:01  
Mersis No: 0309073518100001

## Yanal Kayma Ölçüm Değerleri

ÖN	ARKA
0 m/km	-2.4 m/km

Yanal kayma kabul edilebilir değeri max +5 / -5 (m/km) dir.

## Süspansiyon Ölçüm Değerleri

AKS	Sol (%)	Sağ (%)	Fark (%)
1. Aks	75	69	6
2. Aks	78	70	8



Ön sağ sol ve arka sağ sol süspansiyon kabul edilebilirdeğer farkı max.%30 'dur.  
Tek amortisör kabul edilebilir min. ölçüm değeri %21 'dir.

## Fren Ölçüm Değerleri

Fren Ölçüm Değerleri (daN)	Sol	Sağ	Sapma (%)
1. Aks	429	384	11
2. Aks	234	220	6
El Freni	162	210	23

### Verimlilik

84

Sapma yüzdeleri 1. ve 2. aks için %25 altında ve el freni için %50 altında olmalıdır.

## Lastikler

Aks	Ebat	Yol ve Yük Endeksi	Diş Derinliği	Tip
Sol Ön	215/65/16R	98T	4,6 mm	Kışlık
Sol Arka	215/65/16R	98T	5,4 mm	Kışlık
Sağ Ön	215/65/16R	98T	4,4 mm	Kışlık
Sağ Arka	215/65/16R	98T	5,9 mm	Kışlık

Doğuş D-Expert Ekspertiz ve Danışmanlık A.Ş D-Expert Ankara İvedik Şubesi İvedikköy Mahallesi Melih Gökçek Bulvarı No:142/H  
Yenimahalle/ANKARA ankara0603@dexpert.com.tr YENİMAHALLE ANKARA

Rapor Tarihi: 06.09.2024 13:01 Bayi No: 0603 Sayfa: 5/11  
Rapor No: 06-03-1284781 Araç Giriş Tarihi: 06.09.2024 12:01 Araç Çıkış Tarihi: 06.09.2024 13:01  
Mersis No: 0309073518100001

## Dinamometre Ölçüm Değerleri

Ölçülen Motor Torku	Teker Torku	Teker Gücü	Test Hızı
-	-	-	-
NM	NM	KW	km/h
Ruhsat Verisi Güç	Test Sonucu Güç	Kayıp Güç	Performans %
84	-	-	--
KW	KW	KW	

## RPM (Devir/dk) Grafiği

Grafik bilgisi yüklenmemiş...

Doğuş D-Expert Ekspertiz ve Danışmanlık A.Ş D-Expert Ankara İvedik Şubesi İvedikköy Mahallesi Melih Gökçek Bulvarı No:142/H Yenimahalle/ANKARA ankara0603@dexpert.com.tr YENİMAHALLE ANKARA

Rapor Tarihi: 06.09.2024 13:01 Bayi No: 0603 Sayfa: 6/11  
Rapor No: 06-03-1284781 Araç Giriş Tarihi: 06.09.2024 12:01 Araç Çıkış Tarihi: 06.09.2024 13:01  
Mersis No: 0309073518100001

## OBD Genel Arıza Tarama

&"GUTMANN

06.09.2024

Araç: Dacia Duster—III 1.5 dCi 115 4x4

Motor kodu: K9K-874 (K9K—U8)

Üretim yılı: 22-

Kilometre durumu

Lisans numarası:

VIN: VF1HJD40166964242 (kumanda ünitesinden okunan )

Test edilmiş: 06.09.2024 12:19:48 / Standard

Hata kodu / Genel sorgulama / -

Tüm yapı gruplarının hata kodu genel sorgulaması

Bileşen grubu Sistem Hata

OBD OBD 0

Motor Motor Dizel OBD 4

Hata kodu DTC\_ 038096:

KIZDIRMA BUJISI IZLEME

ARIZALI ELEKTRİK DEVRESİ

Hata kodu DTC 158B96:

Hata kodu DTC 018117:

Yakıt sıcaklık sensörü

Fonksiyon hatalıdır.

Hata kodu DTC 102829:

Düşük sıcaklık devresi soğutma sıvısı pompası

MANTIKSIZ SİNYAL

Motor Üre katkı maddesi kumanda ünitesi UDS 0

ABS ABS/ESP OBD A

Hata kodu DTC F00316:

ECU

.. "

ARIZALI GÜÇ KAYNAĞI

Hava yastığı Airbag OBD 1

Hata kodu DTC 903617:

Güç kaynağı

"

ARIZALI GÜÇ KAYNAĞI

Konfor UCH OBD 9

Hata kodu DTC 952014:

Marş motoru rölesi

Fonksiyon hatalıdır.

Hata kodu DTC 953215:

HATCH BACK AÇMA

Hella Gutmann Solutions GmbH —1- mega macs PC

arızalı aktivasyon

Hata kodu DTC 953018:

SOL SİNYAL LAM BASI

ARIZALI ELEKTRİK DEVRESİ

Hata kodu DTC 953118:

SAĞ SİNYAL LAM BASI

Fonksiyon hatalıdır.

Hata kodu DTC 956123:

KAVRAMA SVİCİ

ARIZALI ELEKTRİK DEVRESİ

Hata kodu DTC 956024:

KAVRAMA SVİCİ

ARIZALI ELEKTRİK DEVRESİ

Hata kodu DTC 95F031:

Transponder

Fonksiyon hatalıdır.

Hata kodu DTC 923A92:

AKU VOLTAJİ

HATALI VOLTAJ/GÜÇ KAYNAĞI

Hata kodu DTC 926681:

AKÜNÜN ELEKTRİKAKIMI İÇİN SENSÖR

HATALI İŞLEV/ARALIK DEVRESİ

Konfor UPC OBD

Hata kodu DTC 921215:

KISA FAR SOL

ARIZALI ELEKTRİK DEVRESİ

Hata kodu DTC 921315:

KISA FAR SAĞ

ARIZALI ELEKTRİK DEVRESİ

Hata kodu DTC 923897:

Ön cam sileceği motoru

ARIZALI ELEKTRİK DEVRESİ

Konfor Gösterge panosu grubu OBD D\*

Şanzıman AWD şanzıman CAN

Hata kodu DTC F00316:

Kumanda ünitesi güç kaynağı

ARIZALI GÜÇ KAYNAĞI

Direksiyon Direksiyon OBD

SesNideo Radyo OBD D\*

Hella Gutmann Solutions GmbH mega macs PC

Doğuş D-Expert Ekspertiz ve Danışmanlık A.Ş D-Expert Ankara İvedik  
Şubesi İvedikköy Mahallesi Melih Gökçek Bulvarı No:142/H  
Yenimahalle/ANKARA ankara0603@dexpert.com.tr YENİMAHALLE ANKARA

Rapor Tarihi: 06.09.2024 13:01 Bayi No: 0603 Sayfa: 7/11  
Rapor No: 06-03-1284781 Araç Giriş Tarihi: 06.09.2024 12:01 Araç Çıkış Tarihi: 06.09.2024 13:01  
Mersis No: 0309073518100001

## Tramer Sorgulaması

\*\*\*4242 şasi nolu DACIA DUSTER COMFORT 1.5 BLUE DCI 115 4x4 markalı aracın SBM kayıtlarında geçmiş hasarı bulunmamıştır.



Doğuş D-Expert Ekspertiz ve Danışmanlık A.Ş D-Expert Ankara İvedik Şubesi İvedikköy Mahallesi Melih Gökçek Bulvarı No:142/H Yenimahalle/ANKARA ankara0603@dexpert.com.tr YENİMAHALLE ANKARA

Rapor Tarihi: 06.09.2024 13:01  
Rapor No: 06-03-1284781  
Mersis No: 0309073518100001

Bayi No: 0603  
Araç Giriş Tarihi: 06.09.2024 12:01

Sayfa: 8/11  
Araç Çıkış Tarihi: 06.09.2024 13:01

## Araç Resimleri



## Çizik



Tampon, arka, Arka tampon > Çizik



Tampon, arka, Arka tampon > Çizik



Çamurluk, sol arka, Çamurluk, sol arka > Çizik



Döşemeler/Kapaklar, Döşemeler/Kapaklar > Çizik



Döşemeler/Kapaklar, Döşemeler/Kapaklar > Çizik



Kapı, sol arka, Cam sıyrıcı fitili, dış > Çizik



Kaporta, B-direk, sol > Çizik

Yağ seviyesi Soğutma SIVISI



Doğuş D-Expert Ekspertiz ve Danışmanlık A.Ş D-Expert Ankara İvedik Şubesi İvedikköy Mahallesi Melih Gökçek Bulvarı No:142/H  
Yenimahalle/ANKARA ankara0603@dexpert.com.tr YENİMAHALLE ANKARA

Rapor Tarihi: 06.09.2024 13:01  
Rapor No: 06-03-1284781  
Mersis No: 0309073518100001

Bayi No: 0603  
Araç Giriş Tarihi: 06.09.2024 12:01

Sayfa: 9/11  
Araç Çıkış Tarihi: 06.09.2024 13:01

## Vuruk



Kaporta, B-direk, sağ > Ezik

## Diğer



Tampon, ön, Çeki demir kapağı > Sökülmüş-Yok



Motor kaputu, Motor kaputu > Taş Izi



Çamurluk, sağ, Çamurluk, sağ > Taş Izi



Çamurluk, sağ arka, Çamurluk, sağ arka > Noktasal Ezik



Çamurluk, sağ arka, Çamurluk, sağ arka > Hasarlı



Çamurluk, sol arka, Çamurluk, sol arka > Taş Izi



Kapı, sol arka, Kapı, sol arka > Taş Izi

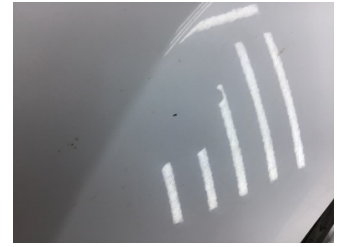

Çamurluk, sol, Çamurluk, sol > Taş Izi



Elektrik donanımı/Pano, Akü > Test Sonucu



Taban, Yer döşemesi, sağ ön > Sabitlemesi Hatalı



Taban, Yer döşemesi, sağ arka > Sabitlemesi Hatalı



Döşemeler/Kapaklar, Pandizot > Sabitlemesi Hatalı

Doğuş D-Expert Ekspertiz ve Danışmanlık A.Ş D-Expert Ankara İvedik Şubesi İvedikköy Mahallesi Melih Gökçek Bulvarı No:142/H  
Yenimahalle/ANKARA ankara0603@dexpert.com.tr YENİMAHALLE ANKARA

Rapor Tarihi: 06.09.2024 13:01  
Rapor No: 06-03-1284781  
Mersis No: 0309073518100001

Bayi No: 0603  
Araç Giriş Tarihi: 06.09.2024 12:01

Sayfa: 10/11  
Araç Çıkış Tarihi: 06.09.2024 13:01



Döşemeler/Kapaklar, Tavan döşemesi > Deforme Olmuş



Taban, Yer döşemesi, sol arka > Sabitlemesi Hatalı



Döşemeler/Kapaklar, Döşemeler/Kapaklar > Kirlenmiş



Döşemeler/Kapaklar, Döşemeler/Kapaklar > Kirlenmiş



Döşemeler/Kapaklar, Döşemeler/Kapaklar > Kirlenmiş



Döşemeler/Kapaklar, Döşemeler/Kapaklar > Kirlenmiş



Döşemeler/Kapaklar, Döşemeler/Kapaklar > Kirlenmiş



Direksiyon sistemi, Direksiyon simidi > Deforme Olmuş



Koltuklar, ön, Koltuk döşemesi, sol ön > Deforme Olmuş

## Notlar

### Diğer notlar;

Araç kirli geldiğinden boya kusur kontrolü yapılamadı. Araç teknik spesifikasyonları gereği dyno teste alınamamıştır.

Doğuş D-Expert Ekspertiz ve Danışmanlık A.Ş D-Expert Ankara İvedik  
Şubesi İvedikköy Mahallesi Melih Gökçek Bulvarı No:142/H  
Yenimahalle/ANKARA ankara0603@dexpert.com.tr YENİMAHALLE ANKARA

Rapor Tarihi: 06.09.2024 13:01 Bayi No: 0603 Sayfa: 11/11  
Rapor No: 06-03-1284781 Araç Giriş Tarihi: 06.09.2024 12:01 Araç Çıkış Tarihi: 06.09.2024 13:01  
Mersis No: 0309073518100001

## Açıklama

Araçta detaylı iç temizlik işlemi ile giderilebilecek, kirlenme ve lekeler ekspertiz kapsamı dışında tutulmuştur.

Araç değerine etki etmeyecek mini onarım ve- veya pasta cila işlemi ile giderilebilecek vuruks ve çizikler ekspertiz kapsamı dışında tutulmuştur.

Aracın yaş, km ve genel durumu dikkate alınarak; normal kullanım şartları dahilinde araçta oluşan fakat aracın görseUliğini ve teknik işleyişini etkilemeyen aşınma ve yıpranmalar ekspertiz kapsamı dışında tutulmuştur.

- Ekspertiz aracın kontrol edildiği gün için geçerli olup, hangi nedenle olursa olsun kontrol tarihinden sonra oluşabilecek hasarlardan Doğuş D Expert Ekspertiz ve Danışmanlık Anonim Şirketi ve Franchise sahibi tüm iş ortakları sorumlu değildir.
- Ekspertiz sonucu verilen tüm değerler, ölçülemeler ve tespitler, aracın formunda belirtilen km. ve tarih için geçerlidir. Bu tarih ve km. sonrası araçta olağan yıpranma, hatalı kullanım, yol ve hava şartları, sürücü hataları ve üretim kaynaklı olarak ortaya çıkabilecek arızalar ve hasarlar Doğuş D Expert Ekspertiz ve Danışmanlık Anonim Şirketi ve Franchise sahibi tüm iş ortakları'nin sorumluluğunda değildir.
- Rapordaki km bilgisi, aracın km panosundan okunmuş km bilgisidir. Doğuş D Expert Ekspertiz ve Danışmanlık Anonim Şirketi ve Franchise sahibi tüm iş ortakları,panodaki km bilgisinin gerçeği yansıtmaması dolayısıyla ekspertiz raporundaki tespitlerin eksik, yanlış veya yanıltıcı olmasından ve bunun sonuçlarından sorumlu değildir.
- Doğuş D Expert Ekspertiz ve Danışmanlık Anonim Şirketi ve Franchise sahibi tüm iş ortakları tarafından yapılan ikinci el araç ekspertizi aracın resmi fenni muayenesinin yerine geçmez ve resmi fenni muayenesinde başarılı olunacağını da garanti etmez.
- İmalatçı tarafından üretilen aracın daha sonradan üzerinde yapılan tadilatların uygun olmaması ve montajı yapılan yedek parçaların orijinal olmaması gerekli teknik bilgi ve yetkinliğe sahip kişiler tarafından montajının yapılmaması veya tamir seklinin imalatçı tarafından kabul edilmiş teknik özelliklere uymaması gibi durumlar halinde sonradan doğabilecek her türlü can ve mal güvenliğini etkileyecek faktörler olmak üzere bu ve benzeri durumlardan ekspertiz raporumuz sorumlu değildir. ÖRNEK: Airbag ve emniyet kemerlerinin, radyatörlerin, aksların değiştirilmeyerek onarılması gibi durumlar.
- İkinci el araç ekspertizi aracın hiçbir parçası sökülmeden, tamamen çıplak gözle yapılmıştır. Araç içerisindeki veya aksamındaki hasarların tespiti için kapak, döşeme ve benzeri parçaların sökülmesi bu ekspertiz kapsamında olmayıp, Doğuş D Expert Ekspertiz ve Danışmanlık Anonim Şirketi ve Franchise sahibi tüm iş ortakları ancak bu şekilde detaylı bir ekspertiz sonucu ortaya çıkabilecek hasarların tespit edilememiş olmasından sorumlu değildir.

Müşteri Adı/Soyadı

İmzası