

Doğuş D-Expert Ekspertiz ve Danışmanlık A.Ş D-Expert Ankara Şubesi
Bahçekapı Mah.Sanayi Bulvarı No:4/B Şaşmaz
ankara0601@dexpert.com.tr 0312 278 81 82 ETİMESGUT ANKARA

Rapor Tarihi: 05.09.2024 14:17
Rapor No: 06-01-2284430
Mersis No: 0309073518100001

Bayi No: 0601
Araç Giriş Tarihi: 05.09.2024 12:37

Sayfa: 1/13
Araç Çıkış Tarihi: 05.09.2024 14:17

Full Plus Ekspertiz 4x4



34DYY704

Eksper / İmza



06-HYB-8225

Doğuş D-Expert Ekspertiz ve Danışmanlık A.Ş D-Expert Ankara Şubesi
Bahçekapı Mah.Sanayi Bulvarı No:4/B Şaşmaz
ankara0601@dexpert.com.tr 0312 278 81 82 ETİMESGUT ANKARA

Rapor Tarihi: 05.09.2024 14:17 Bayi No: 0601 Sayfa: 2/13
Rapor No: 06-01-2284430 Araç Giriş Tarihi: 05.09.2024 12:37 Araç Çıkış Tarihi: 05.09.2024 14:17
Mersis No: 0309073518100001

Araç Bilgileri

Plaka	34DYY704	Şanzıman Tipi	Manuel
KM	150107	Yakıt Cinsi	Dizel
Şase	VF1HJD40567216278	Motor Gücü	84 kw
Marka	Dacia	Motor Hacmi	1461cc
Rengi	BEYAZ	Model	Duster
Sonraki Muayene Tar.	2026-03-23	Model Yılı	2021
Araç Tipi	SUV	Ruhsat Sahibi	TAN OTO MOTORLU ARAÇLAR
Kapı Sayısı	5 Kapı		

Kaporta Kontrolü(Değişmiş Boyanmış kontrolü)

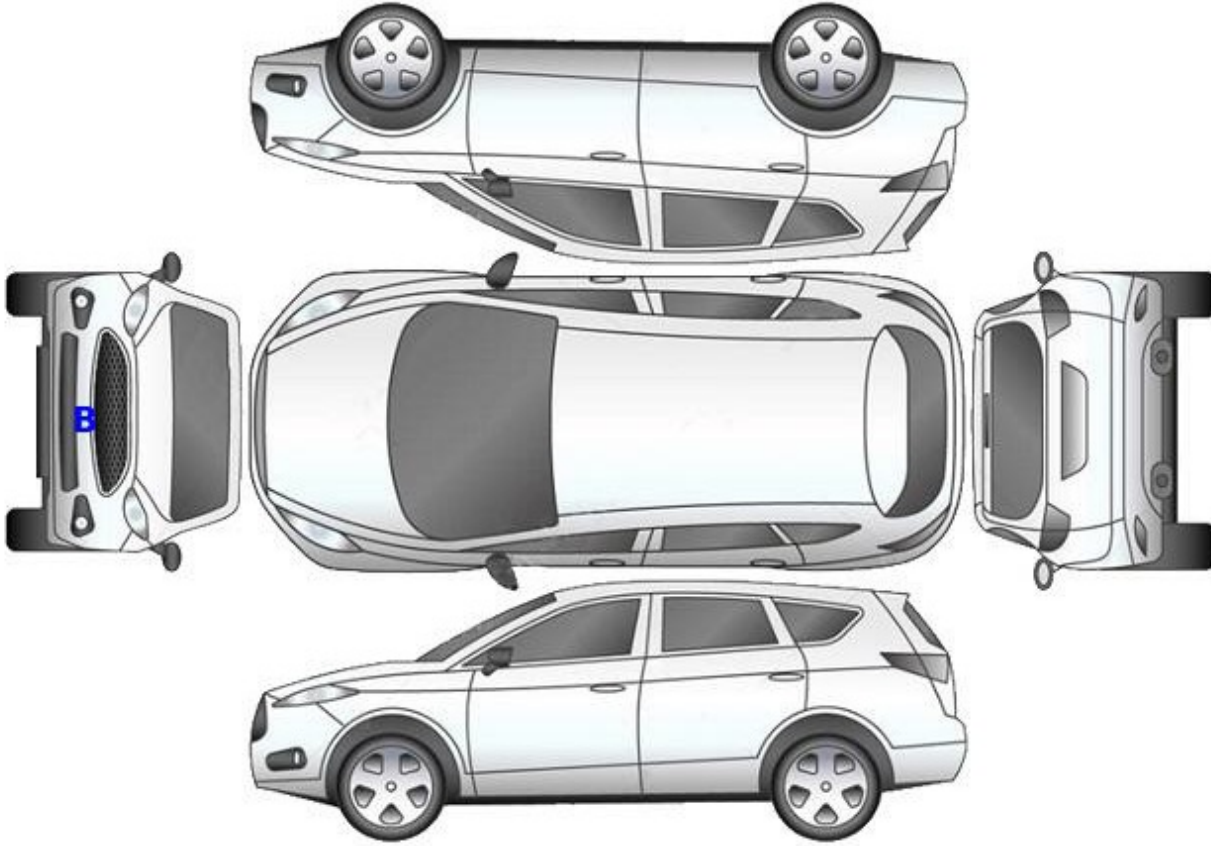

B: Boyalı

B/2: Lokal Boyalı

D: Değişmiş

Doğuş D-Expert Ekspertiz ve Danışmanlık A.Ş D-Expert Ankara Şubesi
Bahçekapı Mah.Sanayi Bulvarı No:4/B Şaşmaz
ankara0601@dexpert.com.tr 0312 278 81 82 ETİMESGUT ANKARA

Rapor Tarihi: 05.09.2024 14:17 Bayi No: 0601 Sayfa: 3/13
Rapor No: 06-01-2284430 Araç Giriş Tarihi: 05.09.2024 12:37 Araç Çıkış Tarihi: 05.09.2024 14:17
Mersis No: 0309073518100001

Kontrol Listesi

SORUNSUZ	BAKIM GEREKLİ	ONARIM/DEĞİŞİM GEREKLİ
----------	---------------	------------------------

	Durum	Notlar
Araç Kaporta Aksamı	ONARIM/DEĞİŞİM GEREKLİ	Ezik, çizik ve hasarlar mevcut.
Araç Koltukları Mekanizmaları	SORUNSUZ	
Taban, Tavan, Koltuk ve Kapı Döşemeleri	BAKIM GEREKLİ	Kirli. Sürücü koltuğu deforme. Döşeme kapakları çizik.
Araç İç Donanımı ve Kumanda Kontrol Düğmeleri	SORUNSUZ	
Aydınlatma ve İkaz Sistemi	SORUNSUZ	
Silecekler	BAKIM GEREKLİ	Silecek suyu olmadığı için kontroller yapılamadı.
Elektrik ve Elektronik Aksam	SORUNSUZ	
Torpido ve Emniyet Kemerleri	SORUNSUZ	
Lastik ve Jantlar	ONARIM/DEĞİŞİM GEREKLİ	Lastikler deforme. Jantlar boyanmış ve boyası atmış.
Fren Sistemi ve Fren Hortumları	SORUNSUZ	
Yürür Aksam	SORUNSUZ	
Motor ve Motor Yağ Seviyesi	ONARIM/DEĞİŞİM GEREKLİ	Yağ kaçağı mevcut.
Şanzıman	SORUNSUZ	
Diferansiyel	SORUNSUZ	
Direksiyon Sistemi	SORUNSUZ	
Eğlence Sistemi (Radyo vs.)	SORUNSUZ	
Park Sensörleri	SORUNSUZ	
Araç Altı	ONARIM/DEĞİŞİM GEREKLİ	Araç altında hasarlar mevcut.
Akü	BAKIM GEREKLİ	Akü değerleri görülemediği için akü testi yapılamadı.
Klima	SORUNSUZ	
Cam ve Cam Düğmeleri	SORUNSUZ	
Kayışlar ve Rulmanlar	SORUNSUZ	
Egzoz Sistemi ve Susturucular	SORUNSUZ	
Soğutma Sistemi ve Soğutma Suyu	SORUNSUZ	

Doğuş D-Expert Ekspertiz ve Danışmanlık A.Ş D-Expert Ankara Şubesi
Bahçekapı Mah.Sanayi Bulvarı No:4/B Şaşmaz
ankara0601@dexpert.com.tr 0312 278 81 82 ETİMESGUT ANKARA

Rapor Tarihi: 05.09.2024 14:17 Bayi No: 0601 Sayfa: 4/13
Rapor No: 06-01-2284430 Araç Giriş Tarihi: 05.09.2024 12:37 Araç Çıkış Tarihi: 05.09.2024 14:17
Mersis No: 0309073518100001

Yanal Kayma Ölçüm Değerleri

ÖN	ARKA
2 m/km	-4 m/km

Yanal kayma kabul edilebilir değeri max +5 / -5 (m/km) dir.

Süspansiyon Ölçüm Değerleri

AKS	Sol (%)	Sağ (%)	Fark (%)
1. Aks	69	66	3
2. Aks	61	65	4



Ön sağ sol ve arka sağ sol süspansiyon kabul edilebilirdeğer farkı max.%30 'dur.
Tek amortisör kabul edilebilir min. ölçüm değeri %21 'dir.

Fren Ölçüm Değerleri

Fren Ölçüm Değerleri (daN)	Sol	Sağ	Sapma (%)
1. Aks	379	368	3
2. Aks	197	177	10
El Freni	158	205	23

Verimlilik

59

Sapma yüzdeleri 1. ve 2. aks için %25 altında ve el freni için %50 altında olmalıdır.

Doğuş D-Expert Ekspertiz ve Danışmanlık A.Ş D-Expert Ankara Şubesi
Bahçekapı Mah.Sanayi Bulvarı No:4/B Şaşmaz
ankara0601@dexpert.com.tr 0312 278 81 82 ETİMESGUT ANKARA

Rapor Tarihi: 05.09.2024 14:17 Bayi No: 0601 Sayfa: 5/13
Rapor No: 06-01-2284430 Araç Giriş Tarihi: 05.09.2024 12:37 Araç Çıkış Tarihi: 05.09.2024 14:17
Mersis No: 0309073518100001

Lastikler

Aks	Ebat	Yol ve Yük Endeksi	Diş Derinliği	Tip
Sol Ön	215/65/16	98H	4,6 mm	Yazlık
Sol Arka	215/65/16	98H	7,63 mm	Yazlık
Sağ Ön	215/65/16	98H	4,59 mm	Yazlık
Sağ Arka	215/65/16	98H	5,7 mm	Yazlık



Jant, sol arka > Boyası Atmış



Lastik, sol ön > Deforme Olmuş



Jant kapağı, sol ön > Boyası Atmış



Jant, sağ arka > Boyası Atmış



Lastik, sağ arka > Deforme Olmuş



Lastik, sağ ön > Deforme Olmuş



Jant, sağ ön > Boyası Atmış

Doğuş D-Expert Ekspertiz ve Danışmanlık A.Ş D-Expert Ankara Şubesi
Bahçekapı Mah.Sanayi Bulvarı No:4/B Şaşmaz
ankara0601@dexpert.com.tr 0312 278 81 82 ETİMESGUT ANKARA

Rapor Tarihi: 05.09.2024 14:17 Bayi No: 0601 Sayfa: 6/13
Rapor No: 06-01-2284430 Araç Giriş Tarihi: 05.09.2024 12:37 Araç Çıkış Tarihi: 05.09.2024 14:17
Mersis No: 0309073518100001

Dinamometre Ölçüm Değerleri

Ölçülen Motor Torku	Teker Torku	Teker Gücü	Test Hızı
-	-	-	-
NM	NM	KW	km/h
Ruhsat Verisi Güç	Test Sonucu Güç	Kayıp Güç	Performans %
84	-	-	--
KW	KW	KW	

RPM (Devir/dk) Grafiği

Grafik bilgisi yüklenmemiş...

Doğuş D-Expert Ekspertiz ve Danışmanlık A.Ş D-Expert Ankara Şubesi
Bahçekapı Mah.Sanayi Bulvarı No:4/B Şaşmaz
ankara0601@dexpert.com.tr 0312 278 81 82 ETİMESGUT ANKARA

Rapor Tarihi: 05.09.2024 14:17 Bayi No: 0601 Sayfa: 7/13
Rapor No: 06-01-2284430 Araç Giriş Tarihi: 05.09.2024 12:37 Araç Çıkış Tarihi: 05.09.2024 14:17
Mersis No: 0309073518100001

OBD Genel Arıza Tarama

&"GUTMANN

03.09.2024
Araç: Dacia Duster—III 1.5 Blue—dCi
Motor kodu: K9K—872 (K9K—U8)
Üretim yılı: 18-
Kilometre durumu
Lisans numarası:
VIN: VF1HJD40567216278 (kumanda ünitesinden okunan
)
Test edilmiş: 05.09.2024 12:49:55 / Standard

Hata kodu / Genel sorgulama / -

Tüm yapı gruplarının hata kodu genel sorgulaması

Bileşen grubu Sistem Hata
OBD OBD 0
Motor Motor Dizel OBD O*
Motor Ure katkı maddesi kumanda ünitesi UDS O*
ABS ABS/ESP OBD 1

Hata kodu DTC 405154:
Direksiyon açısı sensörü
Hafıza fonksiyonu arızalı

Hava yastığı Airbag OBD O

Konfor UCH OBD 4

Hata kodu DTC 953018:
SOL SİNYAL LAM BASI
ARIZALI ELEKTRİK DEVRESİ

Hata kodu DTC 953118:
SAĞ SİNYAL LAM BASI
Fonksiyon hatalıdır.

Hata kodu DTC 956804:
ARAÇ ELEKTRİK ECU'SU İLE CAN İLETİŞİMİ
HATALI TANIMLAMA!

Hata kodu DTC 926681:
AKUNUN ELEKTRİKAKIMI İÇİN SENSOR
HATALI İŞLEV/ARALIK DEVRESİ

Konfor UPC OBD O
Konfor Gösterge panosu grubu OBD O*

Şanzıman AWD şanzıman CAN O

Direksiyon Direksiyon OBD O
Hella Gutmann Solutions GmbH —1- mega macs PC

SesNideo Radyo OBD O*
Hella Gutmann Solutions GmbH —2- mega macs PC

Tramer Sorgulaması

***6278 şasi nolu DACIA DUSTER COMFORT 1.5 BLUEDCI 115 4x4 E6DFULL markalı aracın SBM kayıtlarında geçmiş hasarı bulunmamıştır.

Doğuş D-Expert Ekspertiz ve Danışmanlık A.Ş D-Expert Ankara Şubesi
Bahçekapı Mah.Sanayi Bulvarı No:4/B Şaşmaz
ankara0601@dexpert.com.tr 0312 278 81 82 ETİMESGUT ANKARA

Rapor Tarihi: 05.09.2024 14:17
Rapor No: 06-01-2284430
Mersis No: 0309073518100001

Bayi No: 0601
Araç Giriş Tarihi: 05.09.2024 12:37

Sayfa: 8/13
Araç Çıkış Tarihi: 05.09.2024 14:17

Araç Resimleri



Çizik

Doğuş D-Expert Ekspertiz ve Danışmanlık A.Ş D-Expert Ankara Şubesi
Bahçekapı Mah.Sanayi Bulvarı No:4/B Şaşmaz
ankara0601@dexpert.com.tr 0312 278 81 82 ETİMESGUT ANKARA

Rapor Tarihi: 05.09.2024 14:17
Rapor No: 06-01-2284430
Mersis No: 0309073518100001

Bayi No: 0601
Araç Giriş Tarihi: 05.09.2024 12:37

Sayfa: 9/13
Araç Çıkış Tarihi: 05.09.2024 14:17



Marşbiyel, sol, Marşbiyel plastiği, sol > Çizik



Marşbiyel, sağ, Marşbiyel plastiği, sağ > Çizik



Dikiz aynası, sol, Dış dikiz aynası kapağı > Çizik



Sis lambaları, Sis Izgarası Sol > Çizik



Çamurluk, sağ, Çamurluk, sağ > Çizik

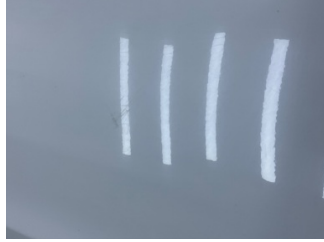

Kapı, sağ ön, Kapı, sağ ön > Çizik



Camlar, Ön cam fitili > Çizik



Döşemeler/Kapaklar, Bagaj kapağı, iç döşemesi > Çizik



Döşemeler/Kapaklar, Bagaj kapağı, iç döşemesi > Çizik



Motor kaputu, Motor kaputu > Çizik

Yağ seviyesi Soğutma SIVISI

Vuruk



Çamurluk, sol arka, Çamurluk, sol arka > Ezik



Çamurluk, sağ arka, Çamurluk, sağ arka > Ezik

Doğuş D-Expert Ekspertiz ve Danışmanlık A.Ş D-Expert Ankara Şubesi
Bahçekapı Mah.Sanayi Bulvarı No:4/B Şaşmaz
ankara0601@dexpert.com.tr 0312 278 81 82 ETİMESGUT ANKARA

Rapor Tarihi: 05.09.2024 14:17
Rapor No: 06-01-2284430
Mersis No: 0309073518100001

Bayi No: 0601
Araç Giriş Tarihi: 05.09.2024 12:37

Sayfa: 10/13
Araç Çıkış Tarihi: 05.09.2024 14:17

Diğer



Motor, Motor > Yağ Kaçağı



Kaporta, Araç gövdesi altı, ön > Hasarlı



Kaporta, Araç gövdesi altı, ön > Hasarlı



Kaporta, C-direk, sağ > Boyası Atmış

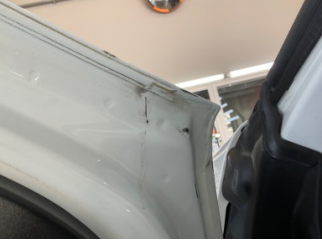

Kapı, sol ön, Kapı, sol ön > Boyası Atmış



Kaporta, C-direk, sol > Boyası Atmış



Kapı, sol ön, Kapı, sol ön > Noktasal Ezik



Çamurluk, sol, Çamurluk, sol > Noktasal Ezik



Tampon, ön, Spoiler > Hasarlı



Tampon, ön, Ön tampon > Boyası Atmış



Çamurluk, sağ, Çamurluk, sağ > Noktasal Ezik



Dikiz aynası, sağ, Dış dikiz aynası kapağı > Yüzeysel Çizik



Kapı, sağ ön, Kapı, sağ ön > Noktasal Ezik



Kapı, sağ arka, Kapı, sağ arka > Yüzeysel Çizik



Çamurluk, sağ arka, Çamurluk, sağ arka > Yüzeysel Çizik



Tampon, arka, Çeki demir kapağı > Sökülmüş-Yok

Doğuş D-Expert Ekspertiz ve Danışmanlık A.Ş D-Expert Ankara Şubesi
Bahçekapı Mah.Sanayi Bulvarı No:4/B Şaşmaz
ankara0601@dexpert.com.tr 0312 278 81 82 ETİMESGUT ANKARA

Rapor Tarihi: 05.09.2024 14:17
Rapor No: 06-01-2284430
Mersis No: 0309073518100001

Bayi No: 0601
Araç Giriş Tarihi: 05.09.2024 12:37

Sayfa: 11/13
Araç Çıkış Tarihi: 05.09.2024 14:17



Tampon, arka, Arka tampon > Hasarlı



Tampon, arka, Arka tampon > Hasarlı



Bagaj kapağı/kapısı, Bagaj kapısı > Hasarlı



Bagaj kapağı/kapısı, Bagaj kapısı > Hasarlı



Tavan, Tavan > Taş İzi



Döşemeler/Kapaklar, Bagaj kapağı, iç döşemesi > Hasarlı



Döşemeler/Kapaklar, Pandizot > Eksik



Döşemeler/Kapaklar, Döşemeler/Kapaklar > Yüzeysel Çizik



Döşemeler/Kapaklar, Döşemeler/Kapaklar > Yüzeysel Çizik



Döşemeler/Kapaklar, Döşemeler/Kapaklar > Yüzeysel Çizik



Koltuklar, ön, Koltuk, sol ön > Deforme Olmuş



Taban, Taban halısı > Yakıcı Madde İle Zarar Görmüş



Direksiyon sistemi, Direksiyon simidi > Standart Dışı Onarım



Döşemeler/Kapaklar, Döşemeler/Kapaklar > Kirlenmiş



Döşemeler/Kapaklar, Döşemeler/Kapaklar > Kirlenmiş



Döşemeler/Kapaklar, Döşemeler/Kapaklar > Kirlenmiş

Doğuş D-Expert Ekspertiz ve Danışmanlık A.Ş D-Expert Ankara Şubesi
Bahçekapı Mah.Sanayi Bulvarı No:4/B Şaşmaz
ankara0601@dexpert.com.tr 0312 278 81 82 ETİMESGUT ANKARA

Rapor Tarihi: 05.09.2024 14:17
Rapor No: 06-01-2284430
Mersis No: 0309073518100001

Bayi No: 0601
Araç Giriş Tarihi: 05.09.2024 12:37

Sayfa: 12/13
Araç Çıkış Tarihi: 05.09.2024 14:17



Motor, Turbo hortumları > Yağ
Kaçağı

Notlar

Hasarlar ile ilgili notlar;

Debriyaj sertlik mevcut. Sürücü emniyet kemeri toplamıyor. Jantlar boyanmış.

Diğer notlar;

Akü değerleri okunamadığı için akü testi yapılamamıştır. Araç teknik spesifikasyonları gereği dyno teste alınamamıştır.

Doğuş D-Expert Ekspertiz ve Danışmanlık A.Ş D-Expert Ankara Şubesi
Bahçekapı Mah.Sanayi Bulvarı No:4/B Şaşmaz
ankara0601@dexpert.com.tr 0312 278 81 82 ETİMESGUT ANKARA

Rapor Tarihi: 05.09.2024 14:17 Bayi No: 0601 Sayfa: 13/13
Rapor No: 06-01-2284430 Araç Giriş Tarihi: 05.09.2024 12:37 Araç Çıkış Tarihi: 05.09.2024 14:17
Mersis No: 0309073518100001

Açıklama

Araçta detaylı iç temizlik işlemi ile giderilebilecek, kirlenme ve lekeler ekspertiz kapsamı dışında tutulmuştur.

Araç değerine etki etmeyecek mini onarım ve- veya pasta cila işlemi ile giderilebilecek vuruks ve çizikler ekspertiz kapsamı dışında tutulmuştur.

Aracın yaş, km ve genel durumu dikkate alınarak; normal kullanım şartları dahilinde de araçta oluşan fakat aracın görşelliğini ve teknik işleyişini etkilemeyen aşınma ve yıpranmalar ekspertiz kapsamı dışında tutulmuştur.

- Ekspertiz aracın kontrol edildiği gün için geçerli olup, hangi nedenle olursa olsun kontrol tarihinden sonra oluşabilecek hasarlardan Doğuş D Expert Ekspertiz ve Danışmanlık Anonim Şirketi ve Franchise sahibi tüm iş ortakları sorumlu değildir.
- Ekspertiz sonucu verilen tüm değerler, ölçümlenmeler ve tespitler, aracın formunda belirtilen km. ve tarih için geçerlidir. Bu tarih ve km. sonrası araçta olağan yıpranma, hatalı kullanım, yol ve hava şartları, sürücü hataları ve üretim kaynaklı olarak ortaya çıkabilecek arızalar ve hasarlar Doğuş D Expert Ekspertiz ve Danışmanlık Anonim Şirketi ve Franchise sahibi tüm iş ortakları'nin sorumluluğunda değildir.
- Rapordaki km bilgisi, aracın km panosundan okunmuş km bilgisidir. Doğuş D Expert Ekspertiz ve Danışmanlık Anonim Şirketi ve Franchise sahibi tüm iş ortakları,panodaki km bilgisinin gerçeği yansıtmaması dolayısıyla ekspertiz raporundaki tespitlerin eksik, yanlış veya yanıltıcı olmasından ve bunun sonuçlarından sorumlu değildir.
- Doğuş D Expert Ekspertiz ve Danışmanlık Anonim Şirketi ve Franchise sahibi tüm iş ortakları tarafından yapılan ikinci el araç ekspertizi aracın resmi fenni muayenesinin yerine geçmez ve resmi fenni muayenesinde başarılı olunacağını da garanti etmez.
- İmalatçı tarafından üretilen aracın daha sonradan üzerinde yapılan tadilatların uygun olmaması ve montajı yapılan yedek parçaların orijinal olmaması gerekli teknik bilgi ve yetkinliğe sahip kişiler tarafından montajının yapılmaması veya tamir seklinin imalatçı tarafından kabul edilmiş teknik özelliklere uymaması gibi durumlar halinde sonradan doğabilecek her türlü can ve mal güvenliğini etkileyecek faktörler olmak üzere bu ve benzeri durumlardan ekspertiz raporumuz sorumlu değildir. ÖRNEK: Airbag ve emniyet kemerlerinin, radyatörlerin, aksların değiştirilmeyerek onarılması gibi durumlar.
- İkinci el araç ekspertizi aracın hiçbir parçası sökülmeden, tamamen çıplak gözle yapılmıştır. Araç içerisindeki veya aksamındaki hasarların tespiti için kapak, döşeme ve benzeri parçaların sökülmesi bu ekspertiz kapsamında olmayıp, Doğuş D Expert Ekspertiz ve Danışmanlık Anonim Şirketi ve Franchise sahibi tüm iş ortakları ancak bu şekilde detaylı bir ekspertiz sonucu ortaya çıkabilecek hasarların tespit edilememiş olmasından sorumlu değildir.

Müşteri Adı/Soyadı

İmzası