

Doğuş D-Expert Ekspertiz ve Danışmanlık A.Ş D-Expert Ankara Şubesi  
Bahçekapı Mah.Sanayi Bulvarı No:4/B Şaşmaz  
ankara0601@dexpert.com.tr 0312 278 81 82 ETİMESGUT ANKARA

Rapor Tarihi: 11.02.2025 11:34  
Rapor No: 06-01-1341299  
Mersis No: 0309073518100001

Bayi No: 0601  
Araç Giriş Tarihi: 11.02.2025 11:15

Sayfa: 1/10  
Araç Çıkış Tarihi: 11.02.2025 11:34

# Full Plus Ekspertiz



## 06CIF647

Eksper / İmza



06-HYB-8225

Doğuş D-Expert Ekspertiz ve Danışmanlık A.Ş D-Expert Ankara Şubesi  
Bahçekapı Mah.Sanayi Bulvarı No:4/B Şaşmaz  
ankara0601@dexpert.com.tr 0312 278 81 82 ETİMESGUT ANKARA

Rapor Tarihi: 11.02.2025 11:34 Bayi No: 0601 Sayfa: 2/10  
Rapor No: 06-01-1341299 Araç Giriş Tarihi: 11.02.2025 11:15 Araç Çıkış Tarihi: 11.02.2025 11:34  
Mersis No: 0309073518100001

## Araç Bilgileri

Plaka	06C1F647	Şanzıman Tipi	Otomatik
KM	53206	Yakıt Cinsi	Dizel
Şase	VF72CYHX1M4054483	Motor Gücü	88 kw
Marka	Citroen	Motor Hacmi	1499cc
Renği	KAHVERENGİ	Model	C3 AirCross
Sonraki Muayene Tar.	0NaN-aN-aN	Model Yılı	2021
Araç Tipi	SUV	Ruhsat Sahibi	...
Kapı Sayısı	5 Kapı		

## Kaporta Kontrolü(Değişmiş Boyanmış kontrolü)

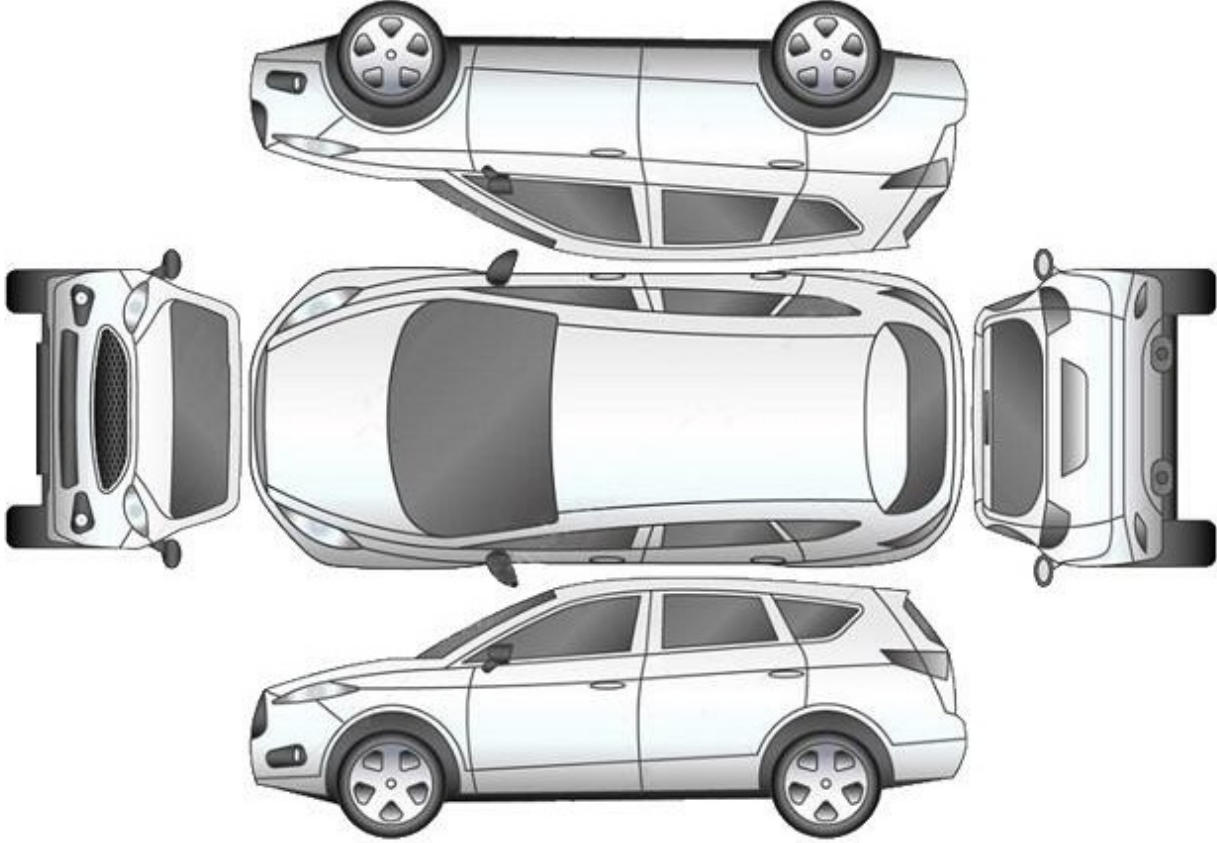

**B: Boyalı**

**B/2: Lokal Boyalı**

**D: Değişmiş**

**\*\*\*Araçta değişmiş ve boyanmış parça bulunmamaktadır\*\*\***

Doğuş D-Expert Ekspertiz ve Danışmanlık A.Ş D-Expert Ankara Şubesi  
Bahçekapı Mah.Sanayi Bulvarı No:4/B Şaşmaz  
ankara0601@dexpert.com.tr 0312 278 81 82 ETİMESGUT ANKARA

Rapor Tarihi: 11.02.2025 11:34 Bayi No: 0601 Sayfa: 3/10  
Rapor No: 06-01-1341299 Araç Giriş Tarihi: 11.02.2025 11:15 Araç Çıkış Tarihi: 11.02.2025 11:34  
Mersis No: 0309073518100001

## Kontrol Listesi

SORUNSUZ	BAKIM GEREKLİ	ONARIM/DEĞİŞİM GEREKLİ
----------	---------------	------------------------

	Durum	Notlar
Araç Kaporta Aksamı		
Araç Koltukları Mekanizmaları		
Taban, Tavan, Koltuk ve Kapı Döşemeleri		Kirlenmiş.
Araç İç Donanımı ve Kumanda Kontrol Düğmeleri		
Aydınlatma ve İkaz Sistemi		
Silecekler		
Elektrik ve Elektronik Aksam		
Torpido ve Emniyet Kemerleri		
Lastik ve Jantlar		
Fren Sistemi ve Fren Hortumları		
Yürür Aksam		
Motor ve Motor Yağ Seviyesi		Turbo soğutucusu yağ kaçağı mevcut.
Şanzıman		
Diferansiyel		
Direksiyon Sistemi		
Eğlence Sistemi (Radyo vs. )		
Park Sensörleri		
Araç Altı		
Akü		
Klima		
Cam ve Cam Düğmeleri		Ön cam taş izleri mevcut.
Kayışlar ve Rulmanlar		
Egzoz Sistemi ve Susturucular		
Soğutma Sistemi ve Soğutma Suyu		

Doğuş D-Expert Ekspertiz ve Danışmanlık A.Ş D-Expert Ankara Şubesi  
Bahçekapı Mah.Sanayi Bulvarı No:4/B Şaşmaz  
ankara0601@dexpert.com.tr 0312 278 81 82 ETİMESGUT ANKARA

Rapor Tarihi: 11.02.2025 11:34 Bayi No: 0601 Sayfa: 4/10  
Rapor No: 06-01-1341299 Araç Giriş Tarihi: 11.02.2025 11:15 Araç Çıkış Tarihi: 11.02.2025 11:34  
Mersis No: 0309073518100001

## Yanal Kayma Ölçüm Değerleri

ÖN	ARKA
1.3 m/km	0.0 m/km

Yanal kayma kabul edilebilir değeri max +5 / -5 (m/km) dir.

## Süspansiyon Ölçüm Değerleri

AKS	Sol (%)	Sağ (%)	Fark (%)
1. Aks	70	79	9
2. Aks	58	68	10



Ön sağ sol ve arka sağ sol süspansiyon kabul edilebilirdeğer farkı max.%30 'dur.  
Tek amortisör kabul edilebilir min. ölçüm değeri %21 'dir.

## Fren Ölçüm Değerleri

Fren Ölçüm Değerleri (daN)	Sol	Sağ	Sapma (%)
1. Aks	0.039	0.1405	72
2. Aks	1.899	1.863	1
El Freni	1.243	1.067	14

### Verimlilik

29

Sapma yüzdeleri 1. ve 2. aks için %25 altında ve el freni için %50 altında olmalıdır.

## Lastikler

Aks	Ebat	Yol ve Yük Endeksi	Diş Derinliği	Tip
Sol Ön	205/60/16	96H	4,87 mm	Kışlık
Sol Arka	205/60/16	96H	5,25 mm	Kışlık
Sağ Ön	205/60/16	96H	4,48 mm	Kışlık
Sağ Arka	205/60/16	96H	5,04 mm	Kışlık

Doğuş D-Expert Ekspertiz ve Danışmanlık A.Ş D-Expert Ankara Şubesi  
Bahçekapı Mah.Sanayi Bulvarı No:4/B Şaşmaz  
ankara0601@dexpert.com.tr 0312 278 81 82 ETİMESGUT ANKARA

Rapor Tarihi: 11.02.2025 11:34 Bayi No: 0601 Sayfa: 5/10  
Rapor No: 06-01-1341299 Araç Giriş Tarihi: 11.02.2025 11:15 Araç Çıkış Tarihi: 11.02.2025 11:34  
Mersis No: 0309073518100001

## Dinamometre Ölçüm Değerleri

Ölçülen Motor Torku -	Teker Torku -	Teker Gücü -	Test Hızı -
NM	NM	KW	km/h
Ruhsat Verisi Güç 88	Test Sonucu Güç -	Kayıp Güç -	Performans % --
KW	KW	KW	

## RPM (Devir/dk) Grafiği

Grafik bilgisi yüklenmemiş...

Doğuş D-Expert Ekspertiz ve Danışmanlık A.Ş D-Expert Ankara Şubesi  
Bahçekapı Mah.Sanayi Bulvarı No:4/B Şaşmaz  
ankara0601@dexpert.com.tr 0312 278 81 82 ETİMESGUT ANKARA

Rapor Tarihi: 11.02.2025 11:34 Bayi No: 0601 Sayfa: 6/10  
Rapor No: 06-01-1341299 Araç Giriş Tarihi: 11.02.2025 11:15 Araç Çıkış Tarihi: 11.02.2025 11:34  
Mersis No: 0309073518100001

## OBD Genel Arıza Tarama

11.02.2025  
Arac:  
Citroen C3 Aircross 1.6 Blue-HDi 120 FAP  
Motor kodu:  
BHZ (DV6FC)  
Üretim yılı;  
17-18  
Kilometre durumu:  
Lisans numarası :  
06CIF647  
VIN:  
VF72CYHX1M4054483 (kumanda Initesinden okunan)  
Test edilmiş:  
11.02.2025 11:27:29 / Standard  
Hata kodu / Genel sorgulama / -  
Tum yapı gruplarının hata kodu genel sorgulaması  
Bilesen grubu  
Sistem  
Hata  
OBD  
OBD  
Motor  
Dizel  
Hata kodu P17ED-94:  
MOTOR YONETİMİ  
Motor istop ediyor  
Hata kodu P203F-7B:  
Ure katkı maddesi sistemi  
Seviye COK DUSUK  
ABS  
ABS/ESP  
Hava yastigi  
Airbag UDS  
Hata kodu B1400:  
CAN-BUS  
ARIZALI GUC KAYNAGI  
Klima  
Klima sistemi UDS  
Konfor  
Ana kumanda linitesi BSI  
Hata kodu U1F3B:  
Cok fonksiyonlu elektronik kumanda unitesi/emniyet  
kemer uyarı lambası ile CAN iletişimi  
Hiçbir iletişim mümkün değildir.  
Hata kodu U1F39:  
Yagmur/isik sensorü  
HATALI İLETİSİM!  
Hata kodu B1153:  
ON CAM SILECEGI  
Fonksiyon hatalıdır.  
Hata kodu B162C;:  
ROLE 1 AKSESUARLARI  
Fonksiyon hatalıdır.  
Hella Gutmann Solutions GmbH  
mega macs PC  
Hata kodu B1715:  
On sag kapi kilidi kontak anahtarı  
MANTIKSIZ DURUM!  
Hata kodu B1716:  
On sol kapi kilidi kontak anahtarı  
MANTIKSIZ DURUM!  
Hata kodu B1805:  
Mars motoru

Fonksiyon hatalıdır.  
Hata kodu B132A:  
SOGUTUCU AKISKAN BASINCI  
Hatalı alçak basınç sistemi.  
Hata kodu B1329:  
SOGUTUCU AKISKAN BASINCI  
Hatalı yliksek basınç sistemi.  
Hata kodu U1F1A:  
LIN-Bus  
HATALI İLETİSİM!  
Konfor  
Gosterge panosu grubu UDS  
Konfor  
Direksiyon simidi anahtar modulu  
Konfor  
Cok islevli direksiyon simidi  
Hata kodu B1556:  
DIREKSİYON SIMIDI SAG COK FONKSİYONLU DUGMESİ  
Fonksiyon hatalıdır.  
Konfor  
Multiplex kontrol paneli  
Konfor  
Surici tarafı on kapi modülü PDPC  
Hata kodu B1391:  
ELEKTRİKLI CAM MOTORU ON SOL  
ARIZALI ELEKTRİK DEVRESİ  
Hata kodu B1392:  
ELEKTRİKLI CAM MOTORU SAG ON  
ARIZALI ELEKTRİK DEVRESİ  
Hata kodu B1393:  
ELEKTRİKLI CAM MOTORU SOL ARKA  
ARIZALI ELEKTRİK DEVRESİ  
Hata kodu B1386:  
ELEKTRİKLI CAM MOTORU SAG ARKA  
Fonksiyon hatalıdır.  
Konfor  
Yagmur/isik sensorü UDS  
Konfor  
PARK ASİSTANI  
Konfor  
Cok fonksiyonlu kamera  
Konfor  
Cok islevli dokunmatik ekran  
Hata kodu B1574:  
Dokunmatik ekran  
ELEKTR. DEVRESİ, ARIZALI ELEKTRİK BESLEME  
Hella Gutmann Solutions GmbH  
mega macs PC  
Hata kodu U1FAOQ:  
MUZIK-/ VIDEO BAGLANTILARI  
BOZUK İLETİSİM  
Sanziman  
Otomatik sanziman  
Direksiyon  
Servo direksiyon  
Ses/Video  
Navigasyon  
Hata kodu B100C;:  
Kumanda Unitesi glic kaynagi  
ARIZALI GUC KAYNAGI  
Hata kodu B1502:  
SES ÇIKISI ON SAG  
Fonksiyon hatalıdır.  
Hata kodu U1F6D:

Doğuş D-Expert Ekspertiz ve Danışmanlık A.Ş D-Expert Ankara Şubesi  
Bahçekapı Mah.Sanayi Bulvarı No:4/B Şaşmaz  
ankara0601@dexpert.com.tr 0312 278 81 82 ETİMESGUT ANKARA

Rapor Tarihi: 11.02.2025 11:34 Bayi No: 0601 Sayfa: 7/10  
Rapor No: 06-01-1341299 Araç Giriş Tarihi: 11.02.2025 11:15 Araç Çıkış Tarihi: 11.02.2025 11:34  
Mersis No: 0309073518100001

On-board bilgisayar  
İLETİSİM YOK  
Hella Gutmann Solutions GmbH  
mega macs PC

## Tramer Sorgulaması

\*\*\*4483 şasi nolu CITROEN C3 AIRCROSS FEEL 1.5 BLUEHDI 120 S&S EAT6 markalı aracın SBM kayıtlarında geçmiş hasarı bulunmamıştır.

Doğuş D-Expert Ekspertiz ve Danışmanlık A.Ş D-Expert Ankara Şubesi  
Bahçekapı Mah.Sanayi Bulvarı No:4/B Şaşmaz  
ankara0601@dexpert.com.tr 0312 278 81 82 ETİMESGUT ANKARA

Rapor Tarihi: 11.02.2025 11:34  
Rapor No: 06-01-1341299  
Mersis No: 0309073518100001

Bayi No: 0601  
Araç Giriş Tarihi: 11.02.2025 11:15

Sayfa: 8/10  
Araç Çıkış Tarihi: 11.02.2025 11:34

## Araç Resimleri



**Yağ seviyesi Soğutma SIVISI**

## Diğer



Camlar, Ön cam > Taş Izi



Kapı, sağ ön, Kapı gergisi > Ses Yapıyor



Kapı, sol ön, Kapı gergisi > Ses Yapıyor



Koltuklar, ön, Koltuk, sol ön > Kirlenmiş



Motor, Turbo hava soğutucusu > Yağ Kaçağı



Motor, Turbo hava soğutucusu > Yağ Kaçağı



Taban, Taban halısı > Kirlenmiş

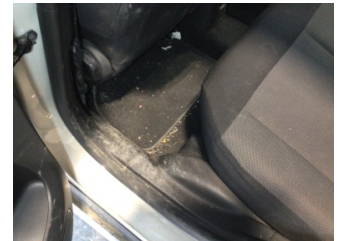

Taban, Taban halısı > Kirlenmiş



Doğuş D-Expert Ekspertiz ve Danışmanlık A.Ş D-Expert Ankara Şubesi  
Bahçekapı Mah.Sanayi Bulvarı No:4/B Şaşmaz  
ankara0601@dexpert.com.tr 0312 278 81 82 ETİMESGUT ANKARA

Rapor Tarihi: 11.02.2025 11:34 Bayi No: 0601 Sayfa: 9/10  
Rapor No: 06-01-1341299 Araç Giriş Tarihi: 11.02.2025 11:15 Araç Çıkış Tarihi: 11.02.2025 11:34  
Mersis No: 0309073518100001

## Notlar

### Test hattı ile ilgili notlar;

Fren Ölçüm Değerleri tolerans aralığı dışındadır. Servis tespiti önerilir.

### Diğer notlar;

Araç kirli olduğundan göz ile kusur tespiti yapılamadı.aracı yağ kaçağından dolayı dyno teste alınması riskli görülmüştür.motor kaputunda kaplama mevcut,kaplama olan parçalarda kusur kontrolü yapılamamaktadır.

Doğuş D-Expert Ekspertiz ve Danışmanlık A.Ş D-Expert Ankara Şubesi  
Bahçekapı Mah.Sanayi Bulvarı No:4/B Şaşmaz  
ankara0601@dexpert.com.tr 0312 278 81 82 ETİMESGUT ANKARA

Rapor Tarihi: 11.02.2025 11:34 Bayi No: 0601 Sayfa: 10/10  
Rapor No: 06-01-1341299 Araç Giriş Tarihi: 11.02.2025 11:15 Araç Çıkış Tarihi: 11.02.2025 11:34  
Mersis No: 0309073518100001

## Açıklama

Araçta detaylı iç temizlik işlemi ile giderilebilecek, kirlenme ve lekeler ekspertiz kapsamı dışında tutulmuştur.

Araç değerine etki etmeyecek mini onarım ve- veya pasta cila işlemi ile giderilebilecek vuruks ve çizikler ekspertiz kapsamı dışında tutulmuştur.

Aracın yaş, km ve genel durumu dikkate alınarak; normal kullanım şartları dahilinde araçta oluşan fakat aracın görşelliğini ve teknik işleyişini etkilemeyen aşınma ve yıpranmalar ekspertiz kapsamı dışında tutulmuştur.

- Ekspertiz aracın kontrol edildiği gün için geçerli olup, hangi nedenle olursa olsun kontrol tarihinden sonra oluşabilecek hasarlardan Doğuş D Expert Ekspertiz ve Danışmanlık Anonim Şirketi ve Franchise sahibi tüm iş ortakları sorumlu değildir.
- Ekspertiz sonucu verilen tüm değerler, ölçümlenmeler ve tespitler, aracın formunda belirtilen km. ve tarih için geçerlidir. Bu tarih ve km. sonrası araçta olağan yıpranma, hatalı kullanım, yol ve hava şartları, sürücü hataları ve üretim kaynaklı olarak ortaya çıkabilecek arızalar ve hasarlar Doğuş D Expert Ekspertiz ve Danışmanlık Anonim Şirketi ve Franchise sahibi tüm iş ortakları'nin sorumluluğunda değildir.
- Rapordaki km bilgisi, aracın km panosundan okunmuş km bilgisidir. Doğuş D Expert Ekspertiz ve Danışmanlık Anonim Şirketi ve Franchise sahibi tüm iş ortakları,panodaki km bilgisinin gerçeği yansıtmaması dolayısıyla ekspertiz raporundaki tespitlerin eksik, yanlış veya yanıltıcı olmasından ve bunun sonuçlarından sorumlu değildir.
- Doğuş D Expert Ekspertiz ve Danışmanlık Anonim Şirketi ve Franchise sahibi tüm iş ortakları tarafından yapılan ikinci el araç ekspertizi aracın resmi fenni muayenesinin yerine geçmez ve resmi fenni muayenesinde başarılı olunacağını da garanti etmez.
- İmalatçı tarafından üretilen aracın daha sonradan üzerinde yapılan tadilatların uygun olmaması ve montajı yapılan yedek parçaların orijinal olmaması gerekli teknik bilgi ve yetkinliğe sahip kişiler tarafından montajının yapılmaması veya tamir seklinin imalatçı tarafından kabul edilmiş teknik özelliklere uymaması gibi durumlar halinde sonradan doğabilecek her türlü can ve mal güvenliğini etkileyecek faktörler olmak üzere bu ve benzeri durumlardan ekspertiz raporumuz sorumlu değildir. ÖRNEK: Airbag ve emniyet kemerlerinin, radyatörlerin, aksların değiştirilmeyerek onarılması gibi durumlar.
- İkinci el araç ekspertizi aracın hiçbir parçası sökülmeden, tamamen çıplak gözle yapılmıştır. Araç içerisindeki veya aksamındaki hasarların tespiti için kapak, döşeme ve benzeri parçaların sökülmesi bu ekspertiz kapsamında olmayıp, Doğuş D Expert Ekspertiz ve Danışmanlık Anonim Şirketi ve Franchise sahibi tüm iş ortakları ancak bu şekilde detaylı bir ekspertiz sonucu ortaya çıkabilecek hasarların tespit edilememiş olmasından sorumlu değildir.
- TSE 13805 yönetmeliğine göre HYB numaramızın raporda belirtilmesi için en kapsamlı paketimiz Full Plus Ekspertiz ve üzeri paketlerimiz için geçerlidir.
- Uyarı: Tramer sorgulama içeriği, sigorta şirketleri tarafından Sigorta Bilgi ve Gözetim Merkezi ("SBM")'ne iletilen sigorta kayıtlarından ibarettir. İlgili sorguya ait tutarda, trafik ve kasko hasarlarında yer alan dava faizi ve yargılama giderleri dahil edilmemektedir. Tramer sorgulama içeriğindeki bilgiler resmî belge olarak kullanılamaz. Şirketimizin kayıtlarla herhangi bir bağlantısı olmayıp yalnızca bilgi amaçlı paylaşılmaktadır. Detaylı bilgi için SBM resmî internet sitesine başvurunuz.

Müşteri Adı/Soyadı

İmzası