

Doğuş D-Expert Ekspertiz ve Danışmanlık A.Ş D-Expert Ankara Şubesi
Bahçekapı Mah.Sanayi Bulvarı No:4/B Şaşmaz
ankara0601@dexpert.com.tr 0312 278 81 82 ETİMESGUT ANKARA

Rapor Tarihi: 12.08.2024 10:39
Rapor No: 06-01-1278139
Mersis No: 0309073518100001

Bayi No: 0601
Araç Giriş Tarihi: 12.08.2024 09:53

Sayfa: 1/12
Araç Çıkış Tarihi: 12.08.2024 10:39

Full Plus Ekspertiz



06GEB59

Eksper / İmza



06-HYB-8225

Doğuş D-Expert Ekspertiz ve Danışmanlık A.Ş D-Expert Ankara Şubesi
Bahçekapı Mah.Sanayi Bulvarı No:4/B Şaşmaz
ankara0601@dexpert.com.tr 0312 278 81 82 ETİMESGUT ANKARA

Rapor Tarihi: 12.08.2024 10:39 Bayi No: 0601 Sayfa: 2/12
Rapor No: 06-01-1278139 Araç Giriş Tarihi: 12.08.2024 09:53 Araç Çıkış Tarihi: 12.08.2024 10:39
Mersis No: 0309073518100001

Araç Bilgileri

Plaka	06GEB59	Şanzıman Tipi	Manuel
KM	120421	Yakıt Cinsi	Dizel
Şase	VF7SC8HZCAW572699	Motor Gücü	52 kw
Marka	Citroen	Motor Hacmi	1398cc
Rengi	GRİ	Model	C3
Sonraki Muayene Tar.	0NaN-aN-aN	Model Yılı	2011
Araç Tipi	Hatchback	Ruhsat Sahibi
Kapı Sayısı	5 Kapı		

Kaporta Kontrolü(Değişmiş Boyanmış kontrolü)

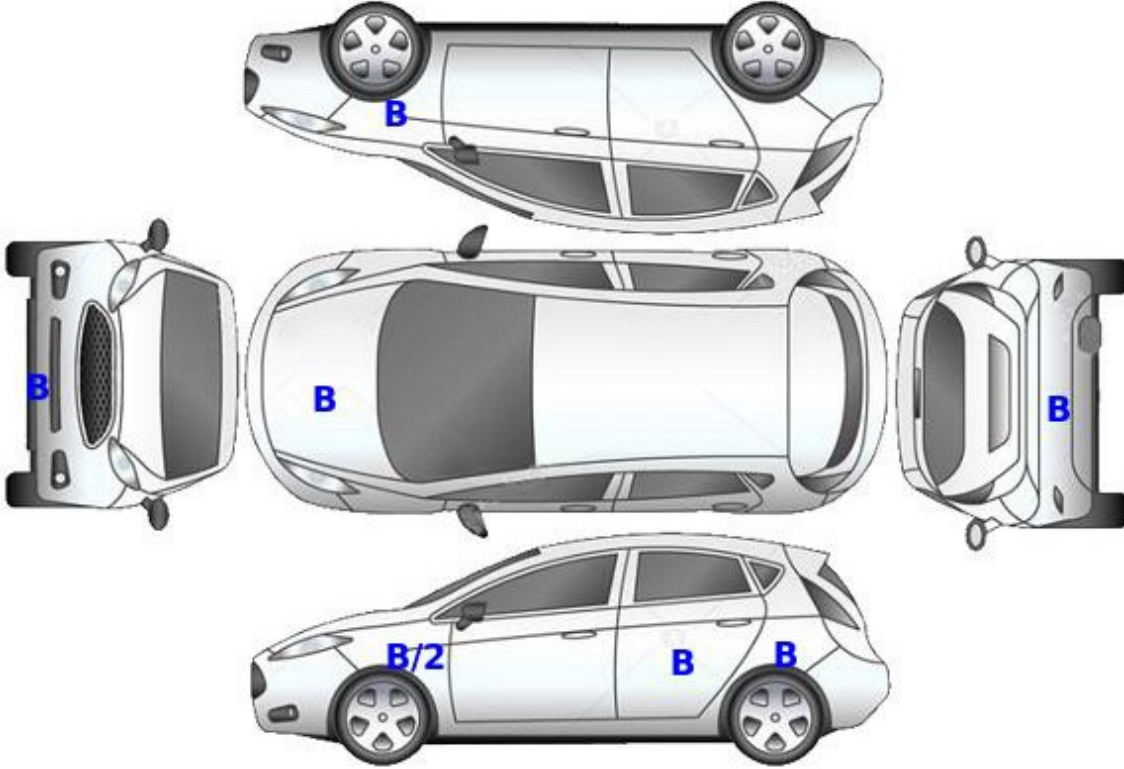

B: Boyalı

B/2: Lokal Boyalı

D: Değişmiş

Doğuş D-Expert Ekspertiz ve Danışmanlık A.Ş D-Expert Ankara Şubesi
Bahçekapı Mah.Sanayi Bulvarı No:4/B Şaşmaz
ankara0601@dexpert.com.tr 0312 278 81 82 ETİMESGUT ANKARA

Rapor Tarihi: 12.08.2024 10:39
Rapor No: 06-01-1278139
Mersis No: 0309073518100001

Bayi No: 0601
Araç Giriş Tarihi: 12.08.2024 09:53

Sayfa: 3/12
Araç Çıkış Tarihi: 12.08.2024 10:39

Kontrol Listesi

SORUNSUZ	BAKIM GEREKLİ	ONARIM/DEĞİŞİM GEREKLİ
----------	---------------	------------------------

	Durum	Notlar
Araç Kaporta Aksamı	ONARIM/DEĞİŞİM GEREKLİ	Ezikler ve çizikler mevcut.
Araç Koltukları Mekanizmaları	SORUNSUZ	
Taban, Tavan, Koltuk ve Kapı Döşemeleri	BAKIM GEREKLİ	Kirlenmiş.
Araç İç Donanımı ve Kumanda Kontrol Düğmeleri	SORUNSUZ	
Aydınlatma ve İkaz Sistemi	ONARIM/DEĞİŞİM GEREKLİ	Sağ far ayacı tamirli arka seğlambalar hasarlı.
Silecekler	SORUNSUZ	
Elektrik ve Elektronik Aksam	SORUNSUZ	
Torpedo ve Emniyet Kemerleri	BAKIM GEREKLİ	Ön torpedo kapagi çizik.
Lastik ve Jantlar	ONARIM/DEĞİŞİM GEREKLİ	Jantlar çizik,
Fren Sistemi ve Fren Hortumları	SORUNSUZ	
Yürür Aksam	SORUNSUZ	
Motor ve Motor Yağ Seviyesi	ONARIM/DEĞİŞİM GEREKLİ	Yağ kaçağı mevcut,
Şanzıman	BAKIM GEREKLİ	Yağ terletmesi mevcut.
Diferansiyel	SORUNSUZ	
Direksiyon Sistemi	ONARIM/DEĞİŞİM GEREKLİ	Direksiyon kutusu ses yapıyor.
Eğlence Sistemi (Radyo vs.)	SORUNSUZ	
Park Sensörleri	SORUNSUZ	
Araç Altı	SORUNSUZ	
Akü	ONARIM/DEĞİŞİM GEREKLİ	Akü degerleri düşük.
Klima	SORUNSUZ	
Cam ve Cam Düğmeleri	SORUNSUZ	
Kayışlar ve Rulmanlar	SORUNSUZ	

Doğuş D-Expert Ekspertiz ve Danışmanlık A.Ş D-Expert Ankara Şubesi
Bahçekapı Mah.Sanayi Bulvarı No:4/B Şaşmaz
ankara0601@dexpert.com.tr 0312 278 81 82 ETİMESGUT ANKARA

Rapor Tarihi: 12.08.2024 10:39
Rapor No: 06-01-1278139
Mersis No: 0309073518100001

Bayi No: 0601
Araç Giriş Tarihi: 12.08.2024 09:53

Sayfa: 4/12
Araç Çıkış Tarihi: 12.08.2024 10:39

Egzoz Sistemi ve Susturucular

Soğutma Sistemi ve Soğutma Suyu

Doğuş D-Expert Ekspertiz ve Danışmanlık A.Ş D-Expert Ankara Şubesi
Bahçekapı Mah.Sanayi Bulvarı No:4/B Şaşmaz
ankara0601@dexpert.com.tr 0312 278 81 82 ETİMESGUT ANKARA

Rapor Tarihi: 12.08.2024 10:39 Bayi No: 0601 Sayfa: 5/12
Rapor No: 06-01-1278139 Araç Giriş Tarihi: 12.08.2024 09:53 Araç Çıkış Tarihi: 12.08.2024 10:39
Mersis No: 0309073518100001

Yanal Kayma Ölçüm Değerleri

ÖN	ARKA
12.2 ! m/km	-11.0 ! m/km

Yanal kayma kabul edilebilir değeri max +5 / -5 (m/km) dir.

Süspansiyon Ölçüm Değerleri

AKS	Sol (%)	Sağ (%)	Fark (%)
1. Aks	62	69	7
2. Aks	67	76	9



Ön sağ sol ve arka sağ sol süspansiyon kabul edilebilirdeğer farkı max.%30 'dur.
Tek amortisör kabul edilebilir min. ölçüm değeri %21 'dir.

Fren Ölçüm Değerleri

Fren Ölçüm Değerleri (daN)	Sol	Sağ	Sapma (%)
1. Aks	2.6865	2.447	8
2. Aks	1.604	1.7725	9
El Freni	1.747	1.832	4

Verimlilik

71

Sapma yüzdeleri 1. ve 2. aks için %25 altında ve el freni için %50 altında olmalıdır.

Lastikler

Aks	Ebat	Yol ve Yük Endeksi	Diş Derinliği	Tip
Sol Ön	185/65/15	88T	3,32 mm	Yazlık
Sol Arka	185/65/15	88T	3,67 mm	Yazlık
Sağ Ön	185/65/15	88T	3,44 mm	Yazlık
Sağ Arka	185/65/15	88T	3,51 mm	Yazlık



Jant, sağ ön > Çizik



Jant, sağ arka > Çizik



Jant, sol ön > Çizik

Doğuş D-Expert Ekspertiz ve Danışmanlık A.Ş D-Expert Ankara Şubesi
Bahçekapı Mah.Sanayi Bulvarı No:4/B Şaşmaz
ankara0601@dexpert.com.tr 0312 278 81 82 ETİMESGUT ANKARA

Rapor Tarihi: 12.08.2024 10:39
Rapor No: 06-01-1278139
Mersis No: 0309073518100001

Bayi No: 0601
Araç Giriş Tarihi: 12.08.2024 09:53

Sayfa: 6/12
Araç Çıkış Tarihi: 12.08.2024 10:39

Dinamometre Ölçüm Değerleri

Ölçülen Motor Torku	Teker Torku	Teker Gücü	Test Hızı
445	414	40	116
NM	NM	KW	km/h
Ruhsat Verisi Güç	Test Sonucu Güç	Kayıp Güç	Performans %
52	47	9	90,38
KW	KW	KW	

RPM (Devir/dk) Grafiği

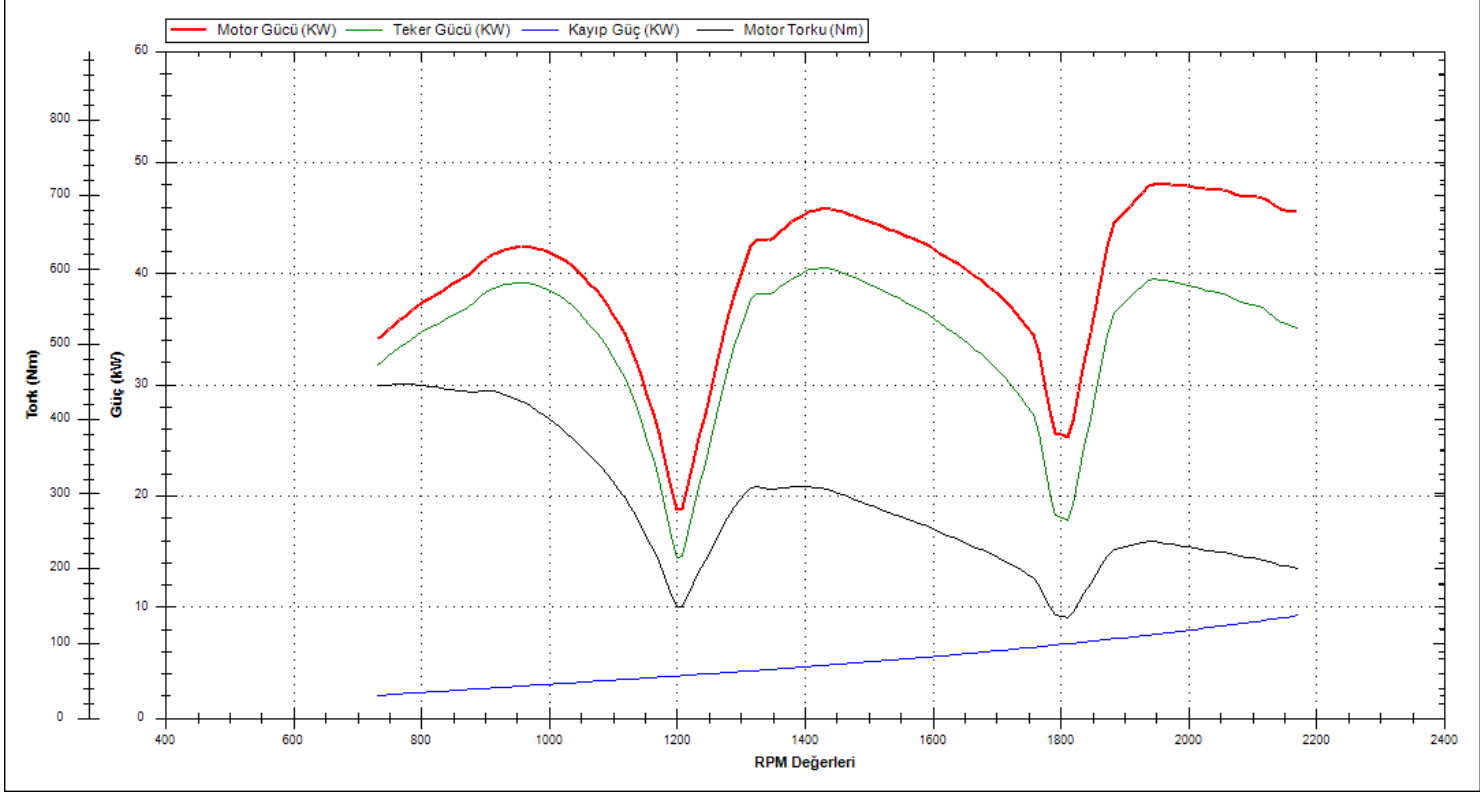

Doğuş D-Expert Ekspertiz ve Danışmanlık A.Ş D-Expert Ankara Şubesi
Bahçekapı Mah.Sanayi Bulvarı No:4/B Şaşmaz
ankara0601@dexpert.com.tr 0312 278 81 82 ETİMESGUT ANKARA

Rapor Tarihi: 12.08.2024 10:39 Bayi No: 0601 Sayfa: 7/12
Rapor No: 06-01-1278139 Araç Giriş Tarihi: 12.08.2024 09:53 Araç Çıkış Tarihi: 12.08.2024 10:39
Mersis No: 0309073518100001

OBD Genel Arıza Tarama

12.08.2024

Araç:

Citroen C3-1 1.4 HDI

Motor kodu:

8HX (DVATD)

Üretim yılı;

02-05

Kilometre durumu:

Lisans numarası :

06GEB59

VIN:

VF7SC8HZCAWS572699 (kumanda Ünitesinden okunan)

Test edilmiş:

12.08.2024 10:26:48 / Standard

Hata kodu / Genel sorgulama / -

Tüm yapı gruplarının hata kodu genel sorgulaması

Bileşen grubu

Sistem

Hata

OBD

OBD

Hata kodu P1461:

EGR valfi

SİSTEM SIKISIYOR (SUREKLI KAPANIYOR)

Hata kodu P1461:

EGR valfi

SİSTEM SIKISIYOR (SUREKLI KAPANIYOR)

Hata kodu P1351:

Kızdırma stiresi gecikmesi

Elektrik devresinde kesinti vardır.

Hata kodu P1461:

EGR valfi

SİSTEM SIKISIYOR (SUREKLI KAPANIYOR)

Hata kodu P1351:

Kızdırma stiresi gecikmesi

Elektrik devresinde kesinti vardır.

Motor

Dizel

Hata kodu P1351:

Kızdırma stiresi gecikmesi

Elektrik devresinde kesinti vardır.

Hata kodu P1461:

EGR valfi

SİSTEM SIKISIYOR (SUREKLI KAPANIYOR)

ABS

ABS/ESP

Hava yastığı

TEMIC hava yastıkları OBD

Klima

Marelli/VALEO klima

Hata kodu DTC 070A:

Hella Gutmann Solutions GmbH

mega macs PC

SURUCU TARAFI HAVA DESARJJI SICAKLIK SENSORU

Fonksiyon hatalıdır.

Konfor

Gosterge grubu

Konfor

Ana kumanda ünitesi BSI

Hata kodu DTC 04A7:

Plaka lambası

Fonksiyon hatalıdır.

Hata kodu DTC 05FF;

Kablolama elektronik kumanda Ünitesi

Fonksiyon hatalıdır.

Konfor

On-board bilgisayar

Konfor

Direksiyon simidi anahtar modülü

Direksiyon

Elektrikli hidrolik direksiyon

Ses/Video

Oto radyosu

Hella Gutmann Solutions GmbH

mega macs PC

Doğuş D-Expert Ekspertiz ve Danışmanlık A.Ş. D-Expert Ankara Şubesi
Bahçekapı Mah.Sanayi Bulvarı No:4/B Şaşmaz
ankara0601@dexpert.com.tr 0312 278 81 82 ETİMESGUT ANKARA

Rapor Tarihi: 12.08.2024 10:39 Bayi No: 0601 Sayfa: 8/12
Rapor No: 06-01-1278139 Araç Giriş Tarihi: 12.08.2024 09:53 Araç Çıkış Tarihi: 12.08.2024 10:39
Mersis No: 0309073518100001

Tramer Sorgulaması

Hasar Tarihi	Hasar Parça Değişimi	Hasar Tanımı	Ağır Hasarlı mı ?	Hasar Maliyeti	Hasar Maliyeti Kur Bilgisi
12.02.2019		Çarpma	Hayır	0	TL
04.04.2013		ERP-Çarpma	Hayır	1060.43	TL
03.04.2013		KTT-Çarpma	Hayır	0	TL
06.03.2012		Çarpma	Hayır	650	TL
28.02.2012		Çarpma	Hayır	220	TL
03.08.2011		Çarpma	Hayır	1559.86	TL

Doğuş D-Expert Ekspertiz ve Danışmanlık A.Ş D-Expert Ankara Şubesi
Bahçekapı Mah.Sanayi Bulvarı No:4/B Şaşmaz
ankara0601@dexpert.com.tr 0312 278 81 82 ETİMESGUT ANKARA

Rapor Tarihi: 12.08.2024 10:39
Rapor No: 06-01-1278139
Mersis No: 0309073518100001

Bayi No: 0601
Araç Giriş Tarihi: 12.08.2024 09:53

Sayfa: 9/12
Araç Çıkış Tarihi: 12.08.2024 10:39

Araç Resimleri



Çizik



Pano/Göstergeler, Ön Torpido
> Çizik



Dikiz aynası, sağ, Dış dikiz aynası
> Çizik



Marşbiyel, sağ, Marşbiyel, sağ
> Çizik



Tampon, arka, Arka tampon
> Çizik



Tampon, arka, Arka tampon
> Çizik



Kapı, sol ön, Kapı, sol ön
> Çizik

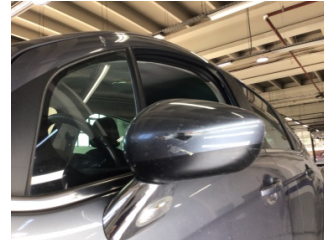

Dikiz aynası, sol, Dış dikiz aynası
> Çizik



Tampon, ön, Ön tampon
> Çizik

Yağ seviyesi Soğutma SIVISI

Doğuş D-Expert Ekspertiz ve Danışmanlık A.Ş D-Expert Ankara Şubesi
Bahçekapı Mah.Sanayi Bulvarı No:4/B Şaşmaz
ankara0601@dexpert.com.tr 0312 278 81 82 ETİMESGUT ANKARA

Rapor Tarihi: 12.08.2024 10:39
Rapor No: 06-01-1278139
Mersis No: 0309073518100001

Bayi No: 0601
Araç Giriş Tarihi: 12.08.2024 09:53

Sayfa: 10/12
Araç Çıkış Tarihi: 12.08.2024 10:39

Vuruk



Tampon, arka, Bağlantı ayağı > Ezik



Marşbiyel, sağ, Marşbiyel, sağ > Ezik



Kapı, sağ ön, Kapı, sağ ön > Ezik



Kapı, sağ arka, Kapı, sağ arka > Ezik



Çamurluk, sağ arka, Çamurluk, sağ arka > Ezik



Marşbiyel, sol, Marşbiyel, sol > Ezik



Kapı, sol ön, Kapı, sol ön > Ezik



Çamurluk, sol, Çamurluk, sol > Ezik

Diğer



Farlar, Far, sağ > Standart Dışı Onarım



Motor kaputu, Mentеше > Standart Dışı Onarım



Motor kaputu, Mentеше > Standart Dışı Onarım



Arka lambalar, Arka lambalar, sağ > Hasarlı



Kapı, sol ön, Kapı gergisi > Ses Yapıyor

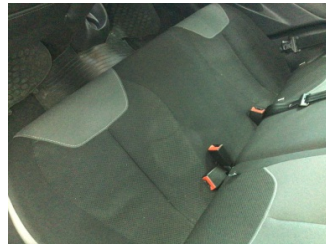

Koltuklar, arka, Arka koltuk > Kirlenmiş



Taban, Taban halısı > Kirlenmiş



Motor kaputu, Motor kaputu > Dolu Hasarlı

Doğuş D-Expert Ekspertiz ve Danışmanlık A.Ş D-Expert Ankara Şubesi
Bahçekapı Mah.Sanayi Bulvarı No:4/B Şaşmaz
ankara0601@dexpert.com.tr 0312 278 81 82 ETİMESGUT ANKARA

Rapor Tarihi: 12.08.2024 10:39
Rapor No: 06-01-1278139
Mersis No: 0309073518100001

Bayi No: 0601
Araç Giriş Tarihi: 12.08.2024 09:53

Sayfa: 11/12
Araç Çıkış Tarihi: 12.08.2024 10:39



Tavan, Tavan > Dolu Hasarı



Koltuklar, ön, Koltuk, sağ ön > Kirlenmiş



Koltuklar, ön, Koltuk, sol ön > Kirlenmiş

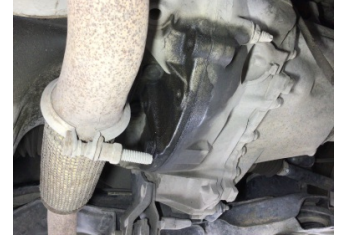

Şanzıman, Şanzıman > Yağ Kaçağı



Motor, Triger kayışı > Yağ Kaçağı



Motor, Triger kayışı > Yağ Kaçağı



Çamurluk, sağ, Çamurluk, sağ > Boyası Atmış



Çamurluk, sol arka, Çamurluk, sol arka > Boyası Atmış



Tampon, ön, Ön tampon > Ayarsız



Elektrik donanımı/Pano, Akü > Test Sonucu

Parça Grubu

Direksiyon sistemi

Parça ve Hasar

Direksiyon kutusu - Ses Yapıyor

Notlar

Test hattı ile ilgili notlar;

Yanal Kayma Ölçüm Değerleri tolerans aralığı dışındadır. Servis tespiti önerilir.

Diğer notlar;

Araç kirli olduğundan göz ile kusur tespiti yapılamadı.sag ön çamurluk ve motor kaputu sökülmüş takılmış,sag ön çamurluk iç dış onarımlı boyalı.sol arka kapı karşılık kısmı lokal noyalı.

Doğuş D-Expert Ekspertiz ve Danışmanlık A.Ş D-Expert Ankara Şubesi
Bahçekapı Mah.Sanayi Bulvarı No:4/B Şaşmaz
ankara0601@dexpert.com.tr 0312 278 81 82 ETİMESGUT ANKARA

Rapor Tarihi: 12.08.2024 10:39 Bayi No: 0601 Sayfa: 12/12
Rapor No: 06-01-1278139 Araç Giriş Tarihi: 12.08.2024 09:53 Araç Çıkış Tarihi: 12.08.2024 10:39
Mersis No: 0309073518100001

Açıklama

Araçta detaylı iç temizlik işlemi ile giderilebilecek, kirlenme ve lekeler ekspertiz kapsamı dışında tutulmuştur.

Araç değerine etki etmeyecek mini onarım ve- veya pasta cila işlemi ile giderilebilecek vuruks ve çizikler ekspertiz kapsamı dışında tutulmuştur.

Aracın yaş, km ve genel durumu dikkate alınarak; normal kullanım şartları dahilinde de araçta oluşan fakat aracın görşelliğini ve teknik işleyişini etkilemeyen aşınma ve yıpranmalar ekspertiz kapsamı dışında tutulmuştur.

- Ekspertiz aracın kontrol edildiği gün için geçerli olup, hangi nedenle olursa olsun kontrol tarihinden sonra oluşabilecek hasarlardan Doğuş D Expert Ekspertiz ve Danışmanlık Anonim Şirketi ve Franchise sahibi tüm iş ortakları sorumlu değildir.
- Ekspertiz sonucu verilen tüm değerler, ölçümlenmeler ve tespitler, aracın formunda belirtilen km. ve tarih için geçerlidir. Bu tarih ve km. sonrası araçta olağan yıpranma, hatalı kullanım, yol ve hava şartları, sürücü hataları ve üretim kaynaklı olarak ortaya çıkabilecek arızalar ve hasarlar Doğuş D Expert Ekspertiz ve Danışmanlık Anonim Şirketi ve Franchise sahibi tüm iş ortakları'nin sorumluluğunda değildir.
- Rapordaki km bilgisi, aracın km panosundan okunmuş km bilgisidir. Doğuş D Expert Ekspertiz ve Danışmanlık Anonim Şirketi ve Franchise sahibi tüm iş ortakları,panodaki km bilgisinin gerçeği yansıtmaması dolayısıyla ekspertiz raporundaki tespitlerin eksik, yanlış veya yanıltıcı olmasından ve bunun sonuçlarından sorumlu değildir.
- Doğuş D Expert Ekspertiz ve Danışmanlık Anonim Şirketi ve Franchise sahibi tüm iş ortakları tarafından yapılan ikinci el araç ekspertizi aracın resmi fenni muayenesinin yerine geçmez ve resmi fenni muayenesinde başarılı olunacağını da garanti etmez.
- İmalatçı tarafından üretilen aracın daha sonradan üzerinde yapılan tadilatların uygun olmaması ve montajı yapılan yedek parçaların orijinal olmaması gerekli teknik bilgi ve yetkinliğe sahip kişiler tarafından montajının yapılmaması veya tamir seklinin imalatçı tarafından kabul edilmiş teknik özelliklere uymaması gibi durumlar halinde sonradan doğabilecek her türlü can ve mal güvenliğini etkileyecek faktörler olmak üzere bu ve benzeri durumlardan ekspertiz raporumuz sorumlu değildir. ÖRNEK: Airbag ve emniyet kemerlerinin, radyatörlerin, aksların değiştirilmeyerek onarılması gibi durumlar.
- İkinci el araç ekspertizi aracın hiçbir parçası sökülmeden, tamamen çıplak gözle yapılmıştır. Araç içerisindeki veya aksamındaki hasarların tespiti için kapak, döşeme ve benzeri parçaların sökülmesi bu ekspertiz kapsamında olmayıp, Doğuş D Expert Ekspertiz ve Danışmanlık Anonim Şirketi ve Franchise sahibi tüm iş ortakları ancak bu şekilde detaylı bir ekspertiz sonucu ortaya çıkabilecek hasarların tespit edilememiş olmasından sorumlu değildir.

Müşteri Adı/Soyadı

İmzası