

Doğuş D-Expert Ekspertiz ve Danışmanlık A.Ş D-Expert Ankara Şubesi
Bahçekapı Mah.Sanayi Bulvarı No:4/B Şaşmaz
ankara0601@dexpert.com.tr 0312 278 81 82 ETİMESGUT ANKARA

Rapor Tarihi: 27.02.2025 15:26
Rapor No: 06-01-1346340
Mersis No: 0309073518100001

Bayi No: 0601
Araç Giriş Tarihi: 27.02.2025 14:51

Sayfa: 1/10
Araç Çıkış Tarihi: 27.02.2025 15:26

Full Plus Ekspertiz



06COA911

Eksper / İmza



06-HYB-8225

Doğuş D-Expert Ekspertiz ve Danışmanlık A.Ş D-Expert Ankara Şubesi
Bahçekapı Mah.Sanayi Bulvarı No:4/B Şaşmaz
ankara0601@dexpert.com.tr 0312 278 81 82 ETİMESGUT ANKARA

Rapor Tarihi: 27.02.2025 15:26 Bayi No: 0601 Sayfa: 2/10
Rapor No: 06-01-1346340 Araç Giriş Tarihi: 27.02.2025 14:51 Araç Çıkış Tarihi: 27.02.2025 15:26
Mersis No: 0309073518100001

Araç Bilgileri

Plaka	06COA911	Şanzıman Tipi	Manuel
KM	57526	Yakıt Cinsi	Dizel
Şase	VF7DDYHT2MJ786907	Motor Gücü	73 kw
Ruhsat Motor No	10Q4DF0031233	Marka	Citroen
Motor Hacmi	1499cc	Rengi	BEYAZ
Model	C-Elysee	İlk Tescil Tarihi	21-08-2021
Sonraki Muayene Tar.	01-08-2026	Model Yılı	2021
Araç Tipi	Sedan	Ruhsat Sahibi	TAN OTO
Kapı Sayısı	4 Kapı		

Kaporta Kontrolü(Değişmiş Boyanmış kontrolü)

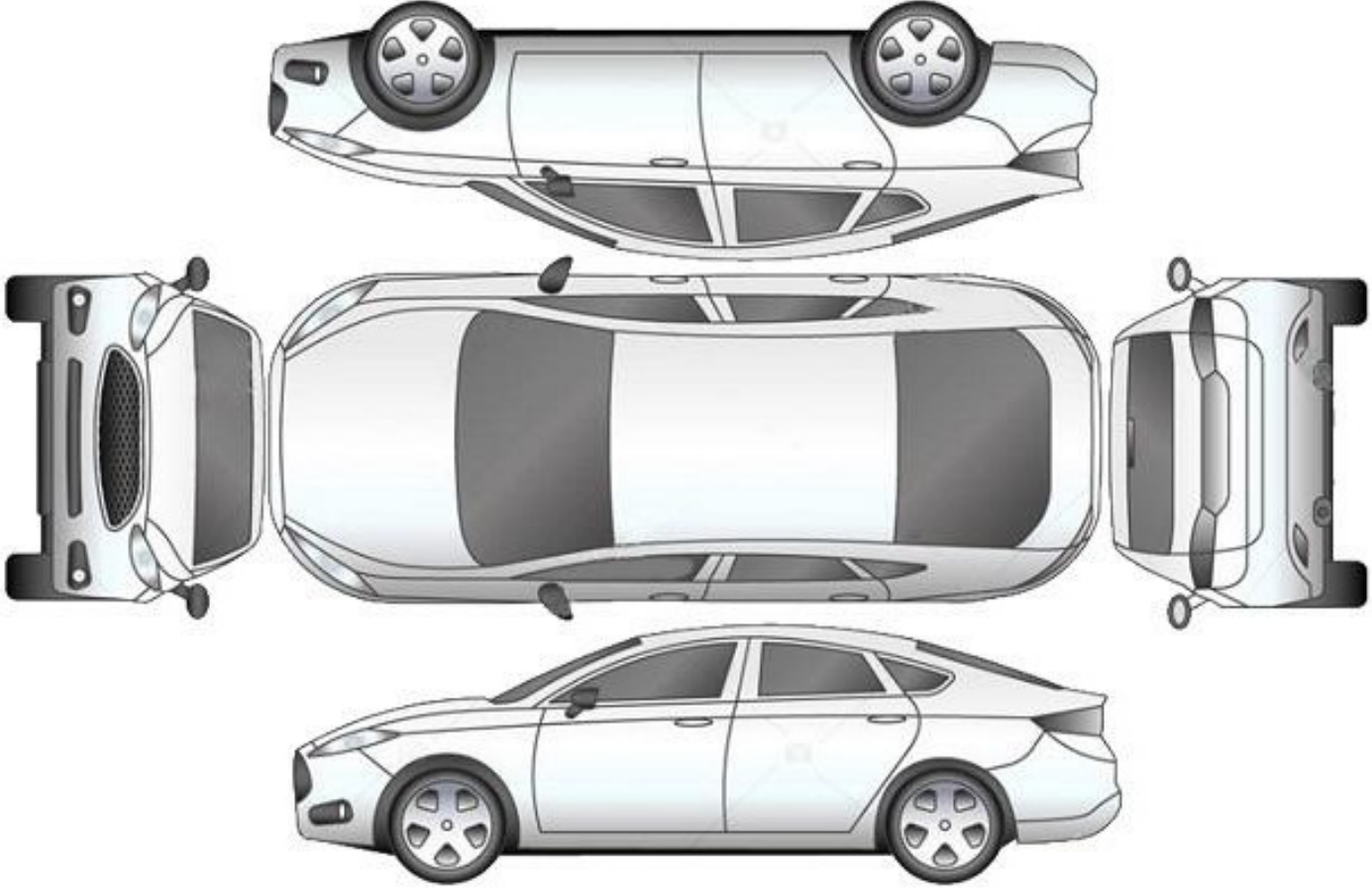

B: Boyalı

B/2: Lokal Boyalı

D: Değişmiş

*****Araçta değişmiş ve boyanmış parça bulunmamaktadır*****

Doğuş D-Expert Ekspertiz ve Danışmanlık A.Ş D-Expert Ankara Şubesi
Bahçekapı Mah.Sanayi Bulvarı No:4/B Şaşmaz
ankara0601@dexpert.com.tr 0312 278 81 82 ETİMESGUT ANKARA

Rapor Tarihi: 27.02.2025 15:26
Rapor No: 06-01-1346340
Mersis No: 0309073518100001

Bayi No: 0601
Araç Giriş Tarihi: 27.02.2025 14:51

Sayfa: 3/10
Araç Çıkış Tarihi: 27.02.2025 15:26

Kontrol Listesi

SORUNSUZ	BAKIM GEREKLİ	ONARIM/DEĞİŞİM GEREKLİ
----------	---------------	------------------------

	Durum	Notlar
Araç Kaporta Aksamı	BAKIM GEREKLİ	Eziklerler mevcut.
Araç Koltukları Mekanizmaları	SORUNSUZ	
Taban, Tavan, Koltuk ve Kapı Döşemeleri	BAKIM GEREKLİ	Kir ve deforme mevcut.
Araç İç Donanımı ve Kumanda Kontrol Düğmeleri	BAKIM GEREKLİ	Havalandırma ızgarası sağ sabitleme hatalı.
Aydınlatma ve İkaz Sistemi	SORUNSUZ	
Silecekler	SORUNSUZ	
Elektrik ve Elektronik Aksam	SORUNSUZ	
Torpedo ve Emniyet Kemerleri	SORUNSUZ	
Lastik ve Jantlar	ONARIM/DEĞİŞİM GEREKLİ	Lastiklerde deforme jant kapaklarında çizikler mevcut.
Fren Sistemi ve Fren Hortumları	ONARIM/DEĞİŞİM GEREKLİ	Ön fren disk ve balataları aşınmış
Yürür Aksam	SORUNSUZ	
Motor ve Motor Yağ Seviyesi	BAKIM GEREKLİ	Hafif yağ kaçağı mevcut.
Şanzıman	SORUNSUZ	
Diferansiyel	SORUNSUZ	
Direksiyon Sistemi	SORUNSUZ	
Eğlence Sistemi (Radyo vs.)	SORUNSUZ	
Park Sensörleri	SORUNSUZ	
Araç Altı	SORUNSUZ	
Akü	BAKIM GEREKLİ	Akü değerleri görülemediği için akü testi yapılamadı.
Klima	SORUNSUZ	
Cam ve Cam Düğmeleri	SORUNSUZ	
Kayışlar ve Rulmanlar	SORUNSUZ	
Egzoz Sistemi ve Susturucular	SORUNSUZ	
Soğutma Sistemi ve Soğutma Suyu	SORUNSUZ	

Doğuş D-Expert Ekspertiz ve Danışmanlık A.Ş D-Expert Ankara Şubesi
Bahçekapı Mah.Sanayi Bulvarı No:4/B Şaşmaz
ankara0601@dexpert.com.tr 0312 278 81 82 ETİMESGUT ANKARA

Rapor Tarihi: 27.02.2025 15:26 Bayi No: 0601 Sayfa: 4/10
Rapor No: 06-01-1346340 Araç Giriş Tarihi: 27.02.2025 14:51 Araç Çıkış Tarihi: 27.02.2025 15:26
Mersis No: 0309073518100001

Yanal Kayma Ölçüm Değerleri

ÖN	ARKA
2.8 m/km	-2 m/km

Yanal kayma kabul edilebilir değeri max +5 / -5 (m/km) dir.

Süspansiyon Ölçüm Değerleri

AKS	Sol (%)	Sağ (%)	Fark (%)
1. Aks	69	65	4
2. Aks	63	58	5



Ön sağ sol ve arka sağ sol süspansiyon kabul edilebilirdeğer farkı max.%30 'dur.
Tek amortisör kabul edilebilir min. ölçüm değeri %21 'dir.

Fren Ölçüm Değerleri

Fren Ölçüm Değerleri (daN)	Sol	Sağ	Sapma (%)
1. Aks	162	137	15
2. Aks	175	200	12
El Freni	153	178	14

Verimlilik

58

Sapma yüzdeleri 1. ve 2. aks için %25 altında ve el freni için %50 altında olmalıdır.

Lastikler

Aks	Ebat	Yol ve Yük Endeksi	Diş Derinliği	Tip
Sol Ön	195/55/16	87H	5 mm	Yazlık
Sol Arka	195/55/16	87H	6,1 mm	Yazlık
Sağ Ön	195/55/16	87H	4,33 mm	Yazlık
Sağ Arka	195/55/16	87H	5,9 mm	Yazlık

Doğuş D-Expert Ekspertiz ve Danışmanlık A.Ş D-Expert Ankara Şubesi
Bahçekapı Mah.Sanayi Bulvarı No:4/B Şaşmaz
ankara0601@dexpert.com.tr 0312 278 81 82 ETİMESGUT ANKARA

Rapor Tarihi: 27.02.2025 15:26
Rapor No: 06-01-1346340
Mersis No: 0309073518100001

Bayi No: 0601
Araç Giriş Tarihi: 27.02.2025 14:51

Sayfa: 5/10
Araç Çıkış Tarihi: 27.02.2025 15:26

Dinamometre Ölçüm Değerleri

Ölçülen Motor Torku 202 NM	Teker Torku 176,04 NM	Teker Gücü 61,5 KW	Test Hızı 126 km/h
Ruhsat Verisi Güç 73 KW	Test Sonucu Güç 82,9 KW	Kayıp Güç 12,28 KW	Performans % 100,00

RPM (Devir/dk) Grafiği

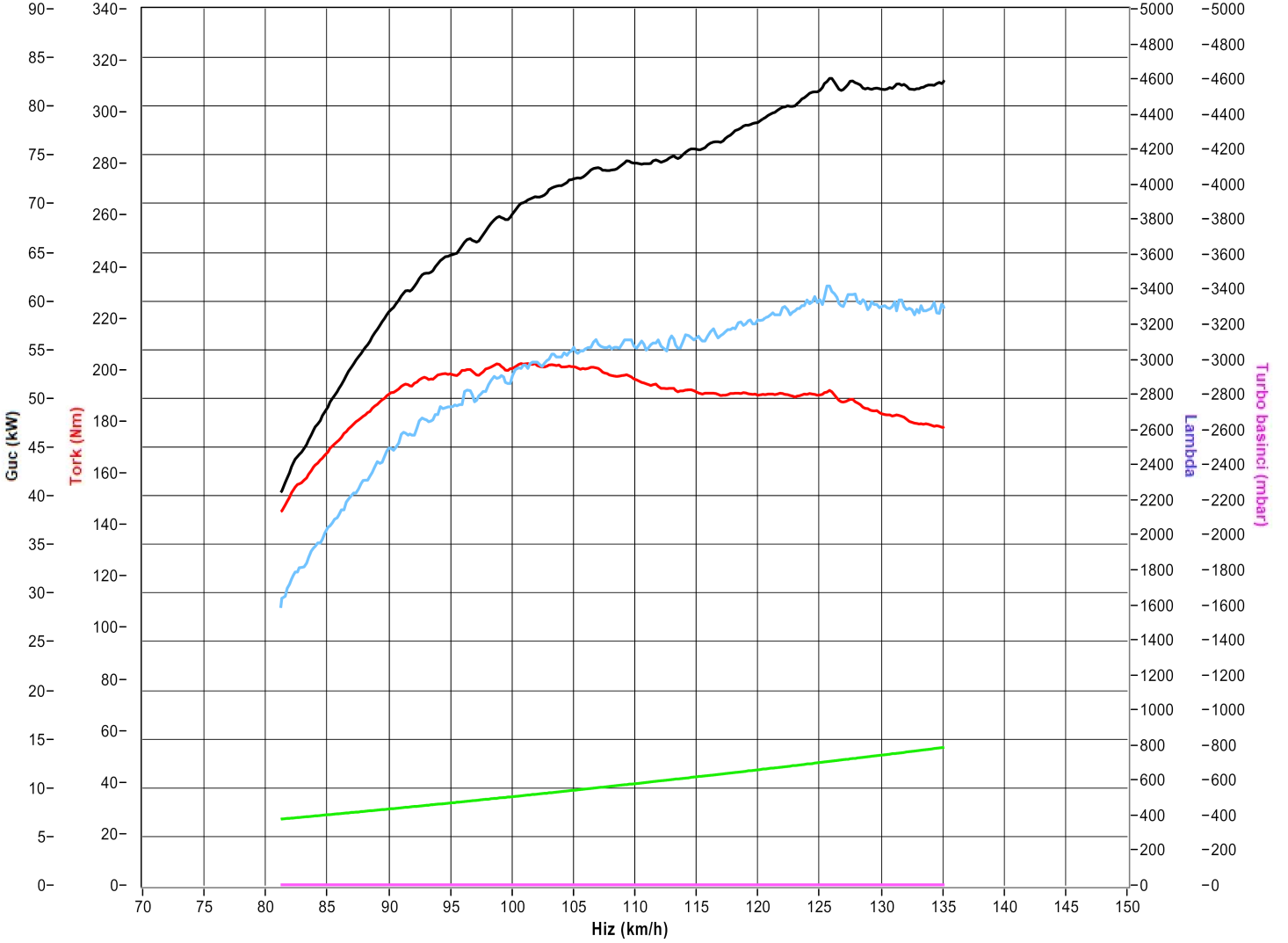

Doğuş D-Expert Ekspertiz ve Danışmanlık A.Ş D-Expert Ankara Şubesi
Bahçekapı Mah.Sanayi Bulvarı No:4/B Şaşmaz
ankara0601@dexpert.com.tr 0312 278 81 82 ETİMESGUT ANKARA

Rapor Tarihi: 27.02.2025 15:26 Bayi No: 0601 Sayfa: 6/10
Rapor No: 06-01-1346340 Araç Giriş Tarihi: 27.02.2025 14:51 Araç Çıkış Tarihi: 27.02.2025 15:26
Mersis No: 0309073518100001

OBD Genel Arıza Tarama

&"GUTMANN

27.02.2025

Araç: Citroen C-Elysee 1.5 Blue—HDi 100

Motor kodu: YHY (DV5RD)

Üretim yılı: 18-

Kilometre durumu

Lisans numarası:

VIN: VF7DDYHT2MJ786907 (kumanda ünitesinden okunan)

Test edilmiş: 27.02.2025 15:02:24 / Standard

Hata kodu / Genel sorgulama / -

Tüm yapı gruplarının hata kodu genel sorgulaması

Bileşen grubu Sistem Hata

OBD OBD 0

Motor Dizel 3

Hata kodu__P17ED—94:

MOTOR YONETİMİ

Motor istop ediyor

Hata kodu P0017-92:

ÇALIŞTIRMA PROSEDURU

.. ..

YANLIŞ BAŞLATMA PROSEDURU

Hata kodu P0508—92:

ÇALIŞTIRMA PROSEDURU

.. ..

YANLIŞ BAŞLATMA PROSEDURU

ABS ABS/ESP O*

Hava yastığı Airbag UDS 0

Konfor Ana kumanda ünitesi BSI 10

I-hata kodu B1808:

Immobilizer

AÇMA SİNYALİ BOZULDU/UST USTE BİNDİ

Hata kodu B1137:

KISA FAR SAĞ

ARIZALI ELEKTRİK DEVRESİ

Hata kodu B1138:

KISA FAR SOL

ARIZALI ELEKTRİK DEVRESİ

Hata kodu B162C:

ROLE 1 AKSESUARLARI

Fonksiyon hatalıdır.

Hata kodu B2E2C:

Start/stop sistemi düğmesi

Hella Gutmann Solutions GmbH —1- mega macs PC

Fonksiyon hatalıdır.

Hata kodu 81805:

Marş motoru
Fonksiyon hatalıdır.

Hata kodu C1651:
Lastik havası kontrol sistemi
HATALI SİNYAL

Hata ko_du_81327:
ELEKTRİKLİ YARDIMCI ISITICI İÇİN ISITICI ELEMANI 3

arızalı aktivasyon

Hata ko_du_81326:
ELEKTRİKLİ YARDIMCI ISITICI İÇİN ISITICI ELEMANI 1

arızalı aktivasyon

Hata kodu U1F1A:
LIN—Bus
HATALI İLETİŞİM!

Konfor Gösterge panosu grubu UDS D*
Konfor Direksiyon simidi anahtar modülü
Konfor Çok işlevli gösterge CAN D*
Konfor PARK ASİSTANI D*
Direksiyon Elektrikli hidrolik direksiyon D*
SesNideo Araç radyosu CAN

Hata kodu DTC 0303:
UZAKTAN KODLAMA ECU'SÜ
HATALI KODLAMA
Hella Gutmann Solutions GmbH —2- mega macs PC

Doğuş D-Expert Ekspertiz ve Danışmanlık A.Ş D-Expert Ankara Şubesi
Bahçekapı Mah.Sanayi Bulvarı No:4/B Şaşmaz
ankara0601@dexpert.com.tr 0312 278 81 82 ETİMESGUT ANKARA

Rapor Tarihi: 27.02.2025 15:26 Bayi No: 0601 Sayfa: 7/10
Rapor No: 06-01-1346340 Araç Giriş Tarihi: 27.02.2025 14:51 Araç Çıkış Tarihi: 27.02.2025 15:26
Mersis No: 0309073518100001

Tramer Sorgulaması

***6907 şasi nolu CITROEN C-ELYSEE FEEL 1.5 BLUEHDI 100 markalı aracın SBM kayıtlarında geçmiş hasarı bulunmamıştır.

Doğuş D-Expert Ekspertiz ve Danışmanlık A.Ş D-Expert Ankara Şubesi
Bahçekapı Mah.Sanayi Bulvarı No:4/B Şaşmaz
ankara0601@dexpert.com.tr 0312 278 81 82 ETİMESGUT ANKARA

Rapor Tarihi: 27.02.2025 15:26
Rapor No: 06-01-1346340
Mersis No: 0309073518100001

Bayi No: 0601
Araç Giriş Tarihi: 27.02.2025 14:51

Sayfa: 8/10
Araç Çıkış Tarihi: 27.02.2025 15:26

Araç Resimleri



Çizik



Döşemeler/Kapaklar, Yükleme eşiği kaplaması > Çizik



Döşemeler/Kapaklar, Yükleme eşiği kaplaması > Çizik



Döşemeler/Kapaklar, Döşemeler/Kapaklar > Çizik

Yağ seviyesi Soğutma SIVISI

Doğuş D-Expert Ekspertiz ve Danışmanlık A.Ş D-Expert Ankara Şubesi
Bahçekapı Mah.Sanayi Bulvarı No:4/B Şaşmaz
ankara0601@dexpert.com.tr 0312 278 81 82 ETİMESGUT ANKARA

Rapor Tarihi: 27.02.2025 15:26
Rapor No: 06-01-1346340
Mersis No: 0309073518100001

Bayi No: 0601
Araç Giriş Tarihi: 27.02.2025 14:51

Sayfa: 9/10
Araç Çıkış Tarihi: 27.02.2025 15:26

Vuruk



Kapı, sol arka, Kapı, sol arka > Ezik



Bagaj kapağı/kapısı, Bagaj kapısı > Ezik



Motor kaputu, Motor kaputu > Ezik

Diğer



Kalorifer/Klima, Havalandırma ızgarası > Sabitlemesi Hatalı



Kapı, sol ön, Kapı fitili > Hasarlı



Direksiyon sistemi, Direksiyon simidi > Deforme Olmuş



Direksiyon sistemi, Direksiyon simidi > Deforme Olmuş



Döşemeler/Kapaklar, Döşemeler/Kapaklar > Kirlenmiş



Döşemeler/Kapaklar, Döşemeler/Kapaklar > Kirlenmiş

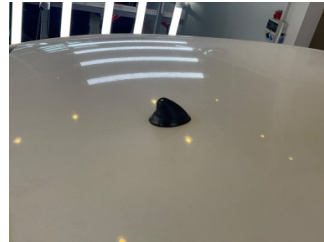

Komünikasyon/Navigasyon/EğlenceMotor, Motor > Yağ sistemleri, Anten > Sökülmüş-Yok



Kaçığı

Parça Grubu

Fren sistemi

Parça ve Hasar

Fren diskleri ve balataları, ön - Aşınmış

Notlar

Diğer notlar;

Araç kirli olduğundan dolayı gözle boya kusur tespiti yapılamadı.

Doğuş D-Expert Ekspertiz ve Danışmanlık A.Ş D-Expert Ankara Şubesi
Bahçekapı Mah.Sanayi Bulvarı No:4/B Şaşmaz
ankara0601@dexpert.com.tr 0312 278 81 82 ETİMESGUT ANKARA

Rapor Tarihi: 27.02.2025 15:26 Bayi No: 0601 Sayfa: 10/10
Rapor No: 06-01-1346340 Araç Giriş Tarihi: 27.02.2025 14:51 Araç Çıkış Tarihi: 27.02.2025 15:26
Mersis No: 0309073518100001

Açıklama

Araçta detaylı iç temizlik işlemi ile giderilebilecek, kirlenme ve lekeler ekspertiz kapsamı dışında tutulmuştur.

Araç değerine etki etmeyecek mini onarım ve- veya pasta cila işlemi ile giderilebilecek vuruks ve çizikler ekspertiz kapsamı dışında tutulmuştur.

Aracın yaş, km ve genel durumu dikkate alınarak; normal kullanım şartları dahilinde de araçta oluşan fakat aracın görşelliğini ve teknik işleyişini etkilemeyen aşınma ve yıpranmalar ekspertiz kapsamı dışında tutulmuştur.

- Ekspertiz aracın kontrol edildiği gün için geçerli olup, hangi nedenle olursa olsun kontrol tarihinden sonra oluşabilecek hasarlardan Doğuş D Expert Ekspertiz ve Danışmanlık Anonim Şirketi ve Franchise sahibi tüm iş ortakları sorumlu değildir.
- Ekspertiz sonucu verilen tüm değerler, ölçümlenmeler ve tespitler, aracın formunda belirtilen km. ve tarih için geçerlidir. Bu tarih ve km. sonrası araçta olağan yıpranma, hatalı kullanım, yol ve hava şartları, sürücü hataları ve üretim kaynaklı olarak ortaya çıkabilecek arızalar ve hasarlar Doğuş D Expert Ekspertiz ve Danışmanlık Anonim Şirketi ve Franchise sahibi tüm iş ortakları'nin sorumluluğunda değildir.
- Rapordaki km bilgisi, aracın km panosundan okunmuş km bilgisidir. Doğuş D Expert Ekspertiz ve Danışmanlık Anonim Şirketi ve Franchise sahibi tüm iş ortakları,panodaki km bilgisinin gerçeği yansıtmaması dolayısıyla ekspertiz raporundaki tespitlerin eksik, yanlış veya yanıltıcı olmasından ve bunun sonuçlarından sorumlu değildir.
- Doğuş D Expert Ekspertiz ve Danışmanlık Anonim Şirketi ve Franchise sahibi tüm iş ortakları tarafından yapılan ikinci el araç ekspertizi aracın resmi fenni muayenesinin yerine geçmez ve resmi fenni muayenesinde başarılı olunacağını da garanti etmez.
- İmalatçı tarafından üretilen aracın daha sonradan üzerinde yapılan tadilatların uygun olmaması ve montajı yapılan yedek parçaların orijinal olmaması gerekli teknik bilgi ve yetkinliğe sahip kişiler tarafından montajının yapılmaması veya tamir seklinin imalatçı tarafından kabul edilmiş teknik özelliklere uymaması gibi durumlar halinde sonradan doğabilecek her türlü can ve mal güvenliğini etkileyecek faktörler olmak üzere bu ve benzeri durumlardan ekspertiz raporumuz sorumlu değildir. ÖRNEK: Airbag ve emniyet kemerlerinin, radyatörlerin, aksların değiştirilmeyerek onarılması gibi durumlar.
- İkinci el araç ekspertizi aracın hiçbir parçası sökülmeden, tamamen çıplak gözle yapılmıştır. Araç içerisindeki veya aksamındaki hasarların tespiti için kapak, döşeme ve benzeri parçaların sökülmesi bu ekspertiz kapsamında olmayıp, Doğuş D Expert Ekspertiz ve Danışmanlık Anonim Şirketi ve Franchise sahibi tüm iş ortakları ancak bu şekilde detaylı bir ekspertiz sonucu ortaya çıkabilecek hasarların tespit edilememiş olmasından sorumlu değildir.
- TSE 13805 yönetmeliğine göre HYB numaramızın raporda belirtilmesi için en kapsamlı paketimiz Full Plus Ekspertiz ve üzeri paketlerimiz için geçerlidir.
- Uyarı: Tramer sorgulama içeriği, sigorta şirketleri tarafından Sigorta Bilgi ve Gözetim Merkezi ("SBM")'ne iletilen sigorta kayıtlarından ibarettir. İlgili sorguya ait tutarda, trafik ve kasko hasarlarında yer alan dava faizi ve yargılama giderleri dahil edilmemektedir. Tramer sorgulama içeriğindeki bilgiler resmî belge olarak kullanılamaz. Şirketimizin kayıtlarla herhangi bir bağlantısı olmayıp yalnızca bilgi amaçlı paylaşılmaktadır. Detaylı bilgi için SBM resmî internet sitesine başvurunuz.

Müşteri Adı/Soyadı

İmzası