

Doğuş D-Expert Ekspertiz ve Danışmanlık A.Ş D-Expert Ankara Şubesi  
Bahçekapı Mah.Sanayi Bulvarı No:4/B Şaşmaz  
ankara0601@dexpert.com.tr 0312 278 81 82 ETİMESGUT ANKARA

Rapor Tarihi: 19.02.2025 11:50  
Rapor No: 06-01-1343977  
Mersis No: 0309073518100001

Bayi No: 0601  
Araç Giriş Tarihi: 19.02.2025 11:26

Sayfa: 1/10  
Araç Çıkış Tarihi: 19.02.2025 11:50

# Full Plus Ekspertiz



## 06COA906

Eksper / İmza



06-HYB-8225

Doğuş D-Expert Ekspertiz ve Danışmanlık A.Ş D-Expert Ankara Şubesi  
Bahçekapı Mah.Sanayi Bulvarı No:4/B Şaşmaz  
ankara0601@dexpert.com.tr 0312 278 81 82 ETİMESGUT ANKARA

Rapor Tarihi: 19.02.2025 11:50 Bayi No: 0601 Sayfa: 2/10  
Rapor No: 06-01-1343977 Araç Giriş Tarihi: 19.02.2025 11:26 Araç Çıkış Tarihi: 19.02.2025 11:50  
Mersis No: 0309073518100001

## Araç Bilgileri

Plaka	06COA906	Şanzıman Tipi	Manuel
KM	43481	Yakıt Cinsi	Dizel
Şase	VF7DDYHT2MJ792438	Motor Gücü	73 kw
Marka	Citroen	Motor Hacmi	1499cc
Renği	BEYAZ	Model	C-Elysee
Sonraki Muayene Tar.	2026-07-31	Model Yılı	2021
Araç Tipi	Sedan	Ruhsat Sahibi	TAN OTO
Kapı Sayısı	4 Kapı		

## Kaporta Kontrolü(Değişmiş Boyanmış kontrolü)

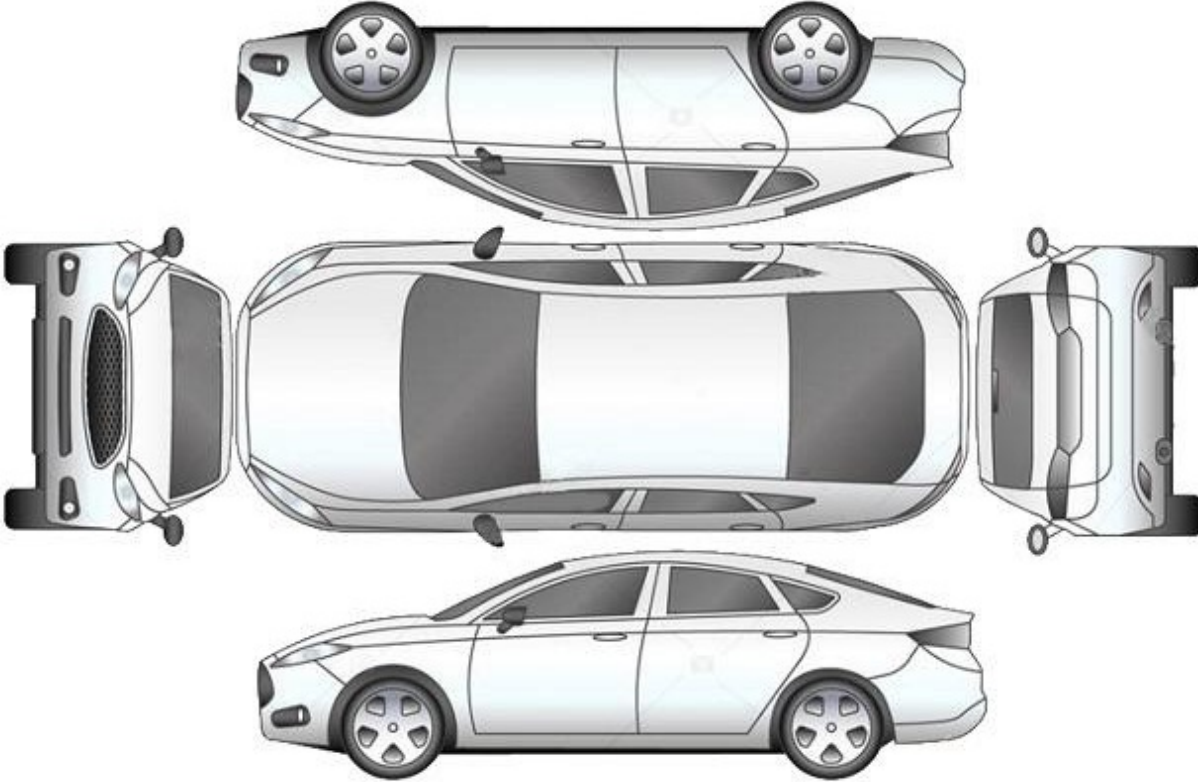

**B: Boyalı**

**B/2: Lokal Boyalı**

**D: Değişmiş**

**\*\*\*Araçta değişmiş ve boyanmış parça bulunmamaktadır\*\*\***

Doğuş D-Expert Ekspertiz ve Danışmanlık A.Ş D-Expert Ankara Şubesi  
Bahçekapı Mah.Sanayi Bulvarı No:4/B Şaşmaz  
ankara0601@dexpert.com.tr 0312 278 81 82 ETİMESGUT ANKARA

Rapor Tarihi: 19.02.2025 11:50  
Rapor No: 06-01-1343977  
Mersis No: 0309073518100001

Bayi No: 0601  
Araç Giriş Tarihi: 19.02.2025 11:26

Sayfa: 3/10  
Araç Çıkış Tarihi: 19.02.2025 11:50

## Kontrol Listesi

SORUNSUZ	BAKIM GEREKLİ	ONARIM/DEĞİŞİM GEREKLİ
----------	---------------	------------------------

	Durum	Notlar
Araç Kaporta Aksamı	ONARIM/DEĞİŞİM GEREKLİ	Ezik ve ÇİZİKLER mevcut.
Araç Koltukları Mekanizmaları	SORUNSUZ	
Taban, Tavan, Koltuk ve Kapı Döşemeleri	SORUNSUZ	
Araç İç Donanımı ve Kumanda Kontrol Düğmeleri	SORUNSUZ	
Aydınlatma ve İkaz Sistemi	SORUNSUZ	
Silecekler	SORUNSUZ	
Elektrik ve Elektronik Aksam	SORUNSUZ	
Torpedo ve Emniyet Kemerleri	SORUNSUZ	
Lastik ve Jantlar	BAKIM GEREKLİ	Jant kapakları çizik
Fren Sistemi ve Fren Hortumları	SORUNSUZ	
Yürür Aksam	SORUNSUZ	
Motor ve Motor Yağ Seviyesi	BAKIM GEREKLİ	Yağ kaçaqları mevcut.
Şanzıman	SORUNSUZ	
Diferansiyel	SORUNSUZ	
Direksiyon Sistemi	SORUNSUZ	
Eğlence Sistemi (Radyo vs. )	SORUNSUZ	
Park Sensörleri	SORUNSUZ	
Araç Altı	SORUNSUZ	
Akü	SORUNSUZ	Akü degerleri okunamadığından test yapılamadı.
Klima	SORUNSUZ	
Cam ve Cam Düğmeleri	SORUNSUZ	
Kayışlar ve Rulmanlar	SORUNSUZ	
Egzoz Sistemi ve Susturucular	SORUNSUZ	
Soğutma Sistemi ve Soğutma Suyu	SORUNSUZ	

Doğuş D-Expert Ekspertiz ve Danışmanlık A.Ş D-Expert Ankara Şubesi  
Bahçekapı Mah.Sanayi Bulvarı No:4/B Şaşmaz  
ankara0601@dexpert.com.tr 0312 278 81 82 ETİMESGUT ANKARA

Rapor Tarihi: 19.02.2025 11:50 Bayi No: 0601 Sayfa: 4/10  
Rapor No: 06-01-1343977 Araç Giriş Tarihi: 19.02.2025 11:26 Araç Çıkış Tarihi: 19.02.2025 11:50  
Mersis No: 0309073518100001

## Yanal Kayma Ölçüm Değerleri

ÖN	ARKA
-1.9 m/km	0.0 m/km

Yanal kayma kabul edilebilir değeri max +5 / -5 (m/km) dir.

## Süspansiyon Ölçüm Değerleri

AKS	Sol (%)	Sağ (%)	Fark (%)
1. Aks	71	78	7
2. Aks	59	50	9

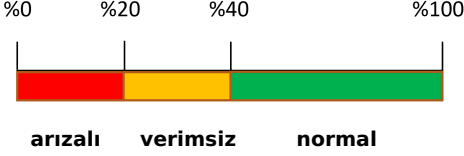

Ön sağ sol ve arka sağ sol süspansiyon kabul edilebilirdeğer farkı max.%30 'dur.  
Tek amortisör kabul edilebilir min. ölçüm değeri %21 'dir.

## Fren Ölçüm Değerleri

Fren Ölçüm Değerleri (daN)	Sol	Sağ	Sapma (%)
1. Aks	2.298	1.9075	16
2. Aks	2.073	1.908	7
El Freni	0.3	0.287	4

### Verimlilik

68

Sapma yüzdeleri 1. ve 2. aks için %25 altında ve el freni için %50 altında olmalıdır.

## Lastikler

Aks	Ebat	Yol ve Yük Endeksi	Diş Derinliği	Tip
Sol Ön	195/55/16	87H	5 mm	Yazlık
Sol Arka	195/55/16	87H	5,04 mm	Yazlık
Sağ Ön	195/55/16	87H	4,88 mm	Yazlık
Sağ Arka	195/55/16	87H	5,16 mm	Yazlık



Jant, sol ön > Çizik



Jant kapağı, sağ ön > Çizik

Doğuş D-Expert Ekspertiz ve Danışmanlık A.Ş D-Expert Ankara Şubesi  
Bahçekapı Mah.Sanayi Bulvarı No:4/B Şaşmaz  
ankara0601@dexpert.com.tr 0312 278 81 82 ETİMESGUT ANKARA

Rapor Tarihi: 19.02.2025 11:50  
Rapor No: 06-01-1343977  
Mersis No: 0309073518100001

Bayi No: 0601  
Araç Giriş Tarihi: 19.02.2025 11:26

Sayfa: 5/10  
Araç Çıkış Tarihi: 19.02.2025 11:50

## Dinamometre Ölçüm Değerleri

Ölçülen Motor Torku 443 NM	Teker Torku 404 NM	Teker Gücü 60 KW	Test Hızı 113 km/h
Ruhsat Verisi Güç 73 KW	Test Sonucu Güç 69 KW	Kayıp Güç 8 KW	Performans % 94,52

## RPM (Devir/dk) Grafiği

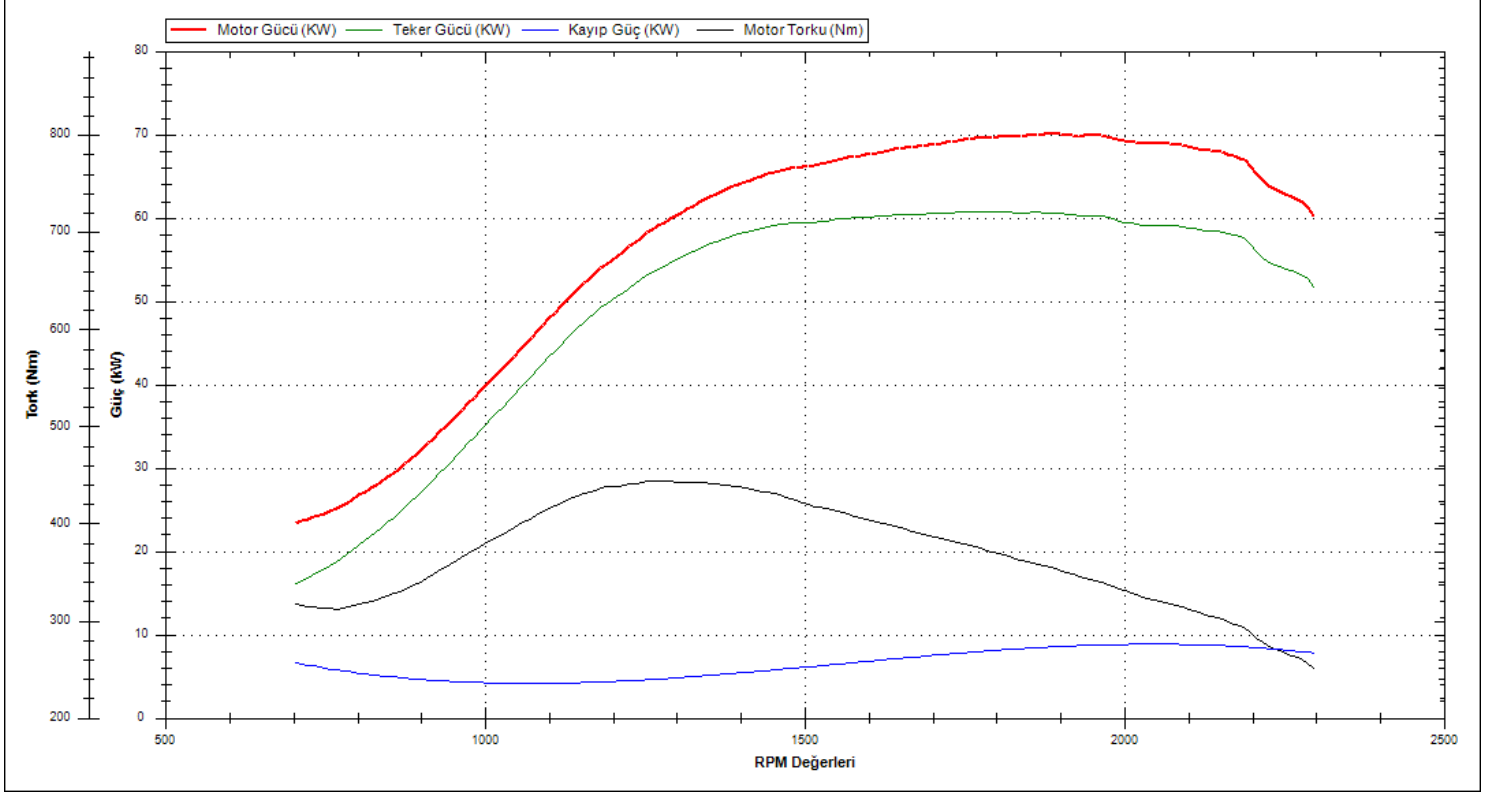

Doğuş D-Expert Ekspertiz ve Danışmanlık A.Ş D-Expert Ankara Şubesi  
Bahçekapı Mah.Sanayi Bulvarı No:4/B Şaşmaz  
ankara0601@dexpert.com.tr 0312 278 81 82 ETİMESGUT ANKARA

Rapor Tarihi: 19.02.2025 11:50 Bayi No: 0601 Sayfa: 6/10  
Rapor No: 06-01-1343977 Araç Giriş Tarihi: 19.02.2025 11:26 Araç Çıkış Tarihi: 19.02.2025 11:50  
Mersis No: 0309073518100001

## OBD Genel Arıza Tarama

19.02.2025  
Arac:  
Citroen C-Elysee 1.5 Blue-HDi 100  
Motor kodu:  
YHY (DV5RD)  
Uretim yili;  
Kilometre durumu:  
Lisans numarası :  
06C00A906  
VIN:  
VF7DDYHT2M]792438 (kumanda Unitesinden okunan)  
Test edilmiş:  
19.02.2025 11:41:29 / Standard  
Hata kodu / Genel sorgulama / -  
Tum yapı gruplarının hata kodu genel sorgulaması  
Bilesen grubu  
Sistem  
Hata  
OBD  
OBD  
Motor  
Dizel  
Hata kodu U1218-81:  
Arac elektrik sistemi kumanda Unitesine CAN-Bus/ba  
glanti  
BOZUK ILETISIM  
ABS  
ABS/ESP  
Hava yastigi  
Airbag UDS  
Hata kodu B1400:  
CAN-BUS  
ARIZALI GUC KAYNAGI  
Hata kodu B1409:  
Hava yastigl kumanda unitesi  
Dahili hata.  
Konfor  
Ana kumanda linitesi BSI  
Hata kodu B173D:  
ANAHTAR  
Hatali algilama.  
Hata kodu B1808:  
Immobilizer  
ACMA SINYALI BOZULDU/UST USTE BINDI  
Hata kodu B1178:  
Yatay donis sinyali sol/On Sag  
ARIZALI ELEKTRIK DEVRESI  
Hata kodu B1169:  
SINYAL LAMBASI ARKA SOL  
Fonksiyon hatalidir.  
Hella Gutmann Solutions GmbH  
mega macs PC  
Hata kodu B1137:  
KISA FAR SAG  
ARIZALI ELEKTRIK DEVRESI  
Hata kodu B1138:  
KISA FAR SOL  
ARIZALI ELEKTRIK DEVRESI  
Hata kodu B1163:  
Plaka lambasi  
Fonksiyon hatalidir.  
Hata kodu B1162:  
BAGA] BOLMESI LAMBASI

Fonksiyon hatalidir.  
Hata kodu B162C;  
ROLE 1 AKSESUARLARI  
Fonksiyon hatalidir.  
Hata kodu B1716:  
On sol kapi kilidi kontak anahtari  
MANTIKSIZ DURUM!  
Hata kodu B1805:  
Mars motoru  
Fonksiyon hatalidir.  
Hata kodu C1651:  
Lastik havasi kontrol sistemi  
HATALI SINYAL  
Hata kodu B1327:  
ELEKTRIKLI YARDIMCI ISITICI ICIN ISITICI ELEMANI 3  
arizali aktivasyon  
Hata kodu B1326:  
ELEKTRIKLI YARDIMCI ISITICI ICIN ISITICI ELEMANI 1  
arizali aktivasyon  
Konfor  
Gosterge panosu grubu UDS  
Konfor  
Direksiyon simidi anahtar modulu  
Konfor  
Cok islevli gosterge CAN  
Konfor  
PARK ASISTANI  
Direksiyon  
Elektrikli hidrolik direksiyon  
Ses/Video  
Arac radyosu CAN  
Hata kodu DTC 0303:  
UZAKTAN KODLAMA ECU'SU  
HATALI KODLAMA  
Hella Gutmann Solutions GmbH  
mega macs PC

Doğuş D-Expert Ekspertiz ve Danışmanlık A.Ş D-Expert Ankara Şubesi  
Bahçekapı Mah.Sanayi Bulvarı No:4/B Şaşmaz  
ankara0601@dexpert.com.tr 0312 278 81 82 ETİMESGUT ANKARA

Rapor Tarihi: 19.02.2025 11:50 Bayi No: 0601 Sayfa: 7/10  
Rapor No: 06-01-1343977 Araç Giriş Tarihi: 19.02.2025 11:26 Araç Çıkış Tarihi: 19.02.2025 11:50  
Mersis No: 0309073518100001

## Tramer Sorgulaması

\*\*\*2438 şasi nolu CITROEN C-ELYSEE FEEL 1.5 BLUEHDI 100 markalı aracın SBM kayıtlarında geçmiş hasarı bulunmamıştır.

Doğuş D-Expert Ekspertiz ve Danışmanlık A.Ş D-Expert Ankara Şubesi  
Bahçekapı Mah.Sanayi Bulvarı No:4/B Şaşmaz  
ankara0601@dexpert.com.tr 0312 278 81 82 ETİMESGUT ANKARA

Rapor Tarihi: 19.02.2025 11:50  
Rapor No: 06-01-1343977  
Mersis No: 0309073518100001

Bayi No: 0601  
Araç Giriş Tarihi: 19.02.2025 11:26

Sayfa: 8/10  
Araç Çıkış Tarihi: 19.02.2025 11:50

## Araç Resimleri



## Çizik



Kapı, sol ön, Kapı, sol ön > Çizik



Kapı, sağ ön, Kapı, sağ ön > Çizik



Bagaj kapağı/kapısı, Bagaj kapısı > Çizik



Tampon, ön, Ön tampon > Çizik



Tampon, arka, Arka tampon > Çizik

**Yağ seviyesi Soğutma SIVISI**



Doğuş D-Expert Ekspertiz ve Danışmanlık A.Ş D-Expert Ankara Şubesi  
Bahçekapı Mah.Sanayi Bulvarı No:4/B Şaşmaz  
ankara0601@dexpert.com.tr 0312 278 81 82 ETİMESGUT ANKARA

Rapor Tarihi: 19.02.2025 11:50  
Rapor No: 06-01-1343977  
Mersis No: 0309073518100001

Bayi No: 0601  
Araç Giriş Tarihi: 19.02.2025 11:26

Sayfa: 9/10  
Araç Çıkış Tarihi: 19.02.2025 11:50

## Vuruk

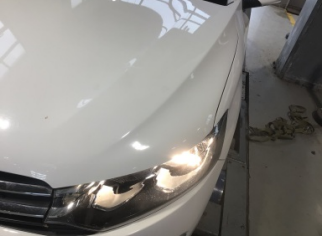

Motor kaputu, Motor kaputu > Ezik



Tampon, arka, Arka tampon > Ezik

## Diğer



Komünikasyon/Navigasyon/Eğlence sistemleri, Anten > Hasarlı



Motor, Motor üst kapağı, plastik > Yağ Kaçığı



Motor, Triger zinciri kapağı > Yağ Kaçığı

Doğuş D-Expert Ekspertiz ve Danışmanlık A.Ş D-Expert Ankara Şubesi  
Bahçekapı Mah.Sanayi Bulvarı No:4/B Şaşmaz  
ankara0601@dexpert.com.tr 0312 278 81 82 ETİMESGUT ANKARA

Rapor Tarihi: 19.02.2025 11:50 Bayi No: 0601 Sayfa: 10/10  
Rapor No: 06-01-1343977 Araç Giriş Tarihi: 19.02.2025 11:26 Araç Çıkış Tarihi: 19.02.2025 11:50  
Mersis No: 0309073518100001

## Açıklama

Araçta detaylı iç temizlik işlemi ile giderilebilecek, kirlenme ve lekeler ekspertiz kapsamı dışında tutulmuştur.

Araç değerine etki etmeyecek mini onarım ve- veya pasta cila işlemi ile giderilebilecek vuruks ve çizikler ekspertiz kapsamı dışında tutulmuştur.

Aracın yaş, km ve genel durumu dikkate alınarak; normal kullanım şartları dahilinde de araçta oluşan fakat aracın görşelliğini ve teknik işleyişini etkilemeyen aşınma ve yıpranmalar ekspertiz kapsamı dışında tutulmuştur.

- Ekspertiz aracın kontrol edildiği gün için geçerli olup, hangi nedenle olursa olsun kontrol tarihinden sonra oluşabilecek hasarlardan Doğuş D Expert Ekspertiz ve Danışmanlık Anonim Şirketi ve Franchise sahibi tüm iş ortakları sorumlu değildir.
- Ekspertiz sonucu verilen tüm değerler, ölçümlenmeler ve tespitler, aracın formunda belirtilen km. ve tarih için geçerlidir. Bu tarih ve km. sonrası araçta olağan yıpranma, hatalı kullanım, yol ve hava şartları, sürücü hataları ve üretim kaynaklı olarak ortaya çıkabilecek arızalar ve hasarlar Doğuş D Expert Ekspertiz ve Danışmanlık Anonim Şirketi ve Franchise sahibi tüm iş ortakları'nin sorumluluğunda değildir.
- Rapordaki km bilgisi, aracın km panosundan okunmuş km bilgisidir. Doğuş D Expert Ekspertiz ve Danışmanlık Anonim Şirketi ve Franchise sahibi tüm iş ortakları,panodaki km bilgisinin gerçeği yansıtmaması dolayısıyla ekspertiz raporundaki tespitlerin eksik, yanlış veya yanıltıcı olmasından ve bunun sonuçlarından sorumlu değildir.
- Doğuş D Expert Ekspertiz ve Danışmanlık Anonim Şirketi ve Franchise sahibi tüm iş ortakları tarafından yapılan ikinci el araç ekspertizi aracın resmi fenni muayenesinin yerine geçmez ve resmi fenni muayenesinde başarılı olunacağını da garanti etmez.
- İmalatçı tarafından üretilen aracın daha sonradan üzerinde yapılan tadilatların uygun olmaması ve montajı yapılan yedek parçaların orijinal olmaması gerekli teknik bilgi ve yetkinliğe sahip kişiler tarafından montajının yapılmaması veya tamir seklinin imalatçı tarafından kabul edilmiş teknik özelliklere uymaması gibi durumlar halinde sonradan doğabilecek her türlü can ve mal güvenliğini etkileyecek faktörler olmak üzere bu ve benzeri durumlardan ekspertiz raporumuz sorumlu değildir. ÖRNEK: Airbag ve emniyet kemerlerinin, radyatörlerin, aksların değiştirilmeyerek onarılması gibi durumlar.
- İkinci el araç ekspertizi aracın hiçbir parçası sökülmeden, tamamen çıplak gözle yapılmıştır. Araç içerisindeki veya aksamındaki hasarların tespiti için kapak, döşeme ve benzeri parçaların sökülmesi bu ekspertiz kapsamında olmayıp, Doğuş D Expert Ekspertiz ve Danışmanlık Anonim Şirketi ve Franchise sahibi tüm iş ortakları ancak bu şekilde detaylı bir ekspertiz sonucu ortaya çıkabilecek hasarların tespit edilememiş olmasından sorumlu değildir.
- TSE 13805 yönetmeliğine göre HYB numaramızın raporda belirtilmesi için en kapsamlı paketimiz Full Plus Ekspertiz ve üzeri paketlerimiz için geçerlidir.
- Uyarı: Tramer sorgulama içeriği, sigorta şirketleri tarafından Sigorta Bilgi ve Gözetim Merkezi ("SBM")'ne iletilen sigorta kayıtlarından ibarettir. İlgili sorguya ait tutarda, trafik ve kasko hasarlarında yer alan dava faizi ve yargılama giderleri dahil edilmemektedir. Tramer sorgulama içeriğindeki bilgiler resmî belge olarak kullanılamaz. Şirketimizin kayıtlarla herhangi bir bağlantısı olmayıp yalnızca bilgi amaçlı paylaşılmaktadır. Detaylı bilgi için SBM resmî internet sitesine başvurunuz.

Müşteri Adı/Soyadı

İmzası