

Doğuş D-Expert Ekspertiz ve Danışmanlık A.Ş D-Expert Ankara Şubesi  
Bahçekapı Mah.Sanayi Bulvarı No:4/B Şaşmaz  
ankara0601@dexpert.com.tr 0312 278 81 82 ETİMESGUT ANKARA

Rapor Tarihi: 26.11.2024 13:50  
Rapor No: 06-01-1312127  
Mersis No: 0309073518100001

Bayi No: 0601  
Araç Giriş Tarihi: 26.11.2024 13:19

Sayfa: 1/1  
Araç Çıkış Tarihi: 26.11.2024 13:50

# Full Plus Ekspertiz



## 06CKU739

Eksper / İmza



06-HYB-8225

Doğuş D-Expert Ekspertiz ve Danışmanlık A.Ş D-Expert Ankara Şubesi  
Bahçekapı Mah.Sanayi Bulvarı No:4/B Şaşmaz  
ankara0601@dexpert.com.tr 0312 278 81 82 ETİMESGUT ANKARA

Rapor Tarihi: 26.11.2024 13:50 Bayi No: 0601 Sayfa: 1/1  
Rapor No: 06-01-1312127 Araç Giriş Tarihi: 26.11.2024 13:19 Araç Çıkış Tarihi: 26.11.2024 13:50  
Mersis No: 0309073518100001

## Araç Bilgileri

Plaka	06CKU739	Şanzıman Tipi	Manuel
KM	102964	Yakıt Cinsi	Dizel
Şase	VR7EFYHYCMN520837	Motor Gücü	74 kw
Motor Hacmi	1499cc	Marka	Citroen
Renji	BEYAZ	Model	Berlingo
Sonraki Muayene Tar.	0NaN-aN-aN	Model Yılı	2021
Araç Tipi	Kombi	Ruhsat Sahibi	.....
Kapı Sayısı	5 Kapı		

## Kaporta Kontrolü(Değişmiş Boyanmış kontrolü)

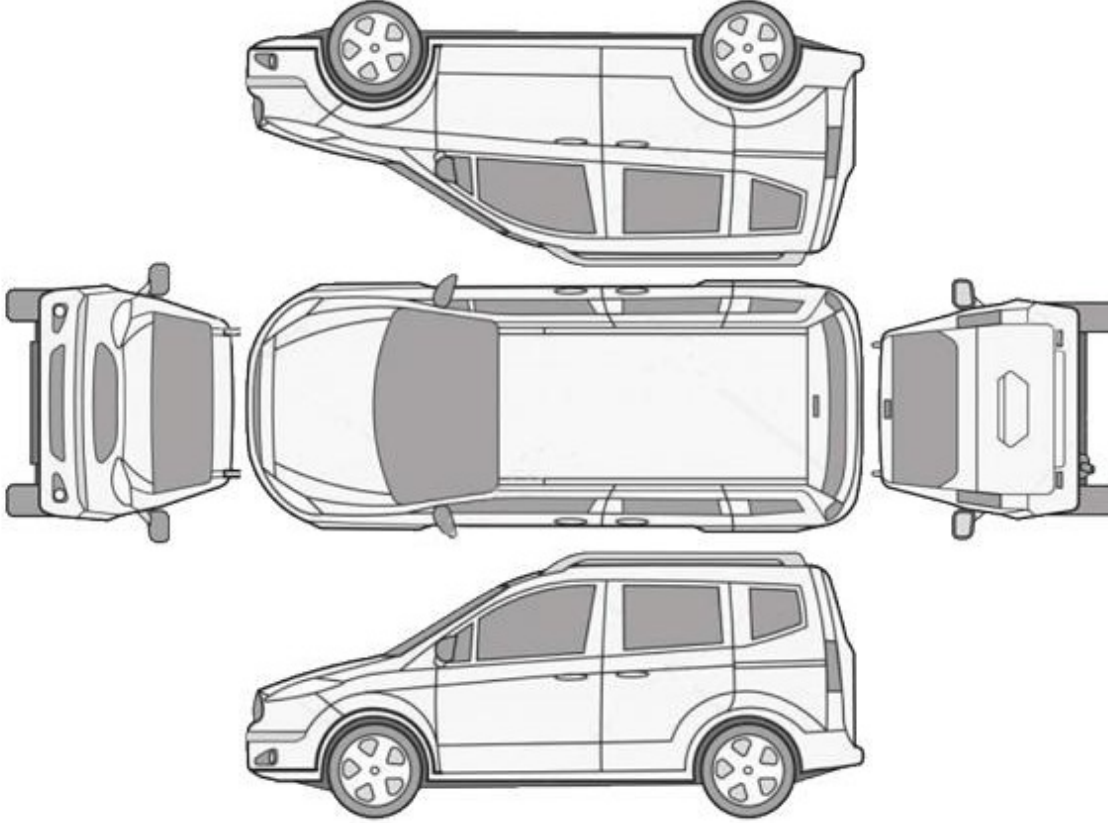

B: Boyalı

B/2: Lokal Boyalı

D: Değişmiş

\*\*\*Araçta değişmiş ve boyanmış parça bulunmamaktadır\*\*\*

Doğuş D-Expert Ekspertiz ve Danışmanlık A.Ş D-Expert Ankara Şubesi  
Bahçekapı Mah.Sanayi Bulvarı No:4/B Şaşmaz  
ankara0601@dexpert.com.tr 0312 278 81 82 ETİMESGUT ANKARA

Rapor Tarihi: 26.11.2024 13:50  
Rapor No: 06-01-1312127  
Mersis No: 0309073518100001

Bayi No: 0601  
Araç Giriş Tarihi: 26.11.2024 13:19

Sayfa: 1/1  
Araç Çıkış Tarihi: 26.11.2024 13:50

## Kontrol Listesi

SORUNSUZ	BAKIM GEREKLİ	ONARIM/DEĞİŞİM GEREKLİ
----------	---------------	------------------------

	Durum	Notlar
Araç Kaporta Aksamı		Ezikler ve çizikler mevcut.
Araç Koltukları Mekanizmaları		
Taban, Tavan, Koltuk ve Kapı Döşemeleri		Kirlenmiş,sol ön koltuk deforme olmuş.
Araç İç Donanımı ve Kumanda Kontrol Düğmeleri		
Aydınlatma ve İkaz Sistemi		Sag ön far ayarsız arka lamba yanmıyor,uyarı lambası yanıyor.
Silecekler		
Elektrik ve Elektronik Aksam		
Torpedo ve Emniyet Kemerleri		
Lastik ve Jantlar		
Fren Sistemi ve Fren Hortumları		
Yürür Aksam		
Motor ve Motor Yağ Seviyesi		
Şanzıman		
Diferansiyel		
Direksiyon Sistemi		
Eğlence Sistemi (Radyo vs. )		
Park Sensörleri		
Araç Altı		
Akü		Akü degerleri okunamadığından test yapılamadı.
Klima		
Cam ve Cam Düğmeleri		
Kayışlar ve Rulmanlar		
Egzoz Sistemi ve Susturucular		
Soğutma Sistemi ve Soğutma Suyu		

Doğuş D-Expert Ekspertiz ve Danışmanlık A.Ş D-Expert Ankara Şubesi  
Bahçekapı Mah.Sanayi Bulvarı No:4/B Şaşmaz  
ankara0601@dexpert.com.tr 0312 278 81 82 ETİMESGUT ANKARA

Rapor Tarihi: 26.11.2024 13:50 Bayi No: 0601 Sayfa: 1/1  
Rapor No: 06-01-1312127 Araç Giriş Tarihi: 26.11.2024 13:19 Araç Çıkış Tarihi: 26.11.2024 13:50  
Mersis No: 0309073518100001

## Yanal Kayma Ölçüm Değerleri

ÖN	ARKA
2.3 m/km	0.0 m/km

Yanal kayma kabul edilebilir değeri max +5 / -5 (m/km) dir.

## Süspansiyon Ölçüm Değerleri

AKS	Sol (%)	Sağ (%)	Fark (%)
1. Aks	81	86	5
2. Aks	79	74	5



Ön sağ sol ve arka sağ sol süspansiyon kabul edilebilirdeğer farkı max.%30 'dur.  
Tek amortisör kabul edilebilir min. ölçüm değeri %21 'dir.

## Fren Ölçüm Değerleri

Fren Ölçüm Değerleri (daN)	Sol	Sağ	Sapma (%)
1. Aks	3.3165	3.2675	1
2. Aks	2.205	2.2535	2
El Freni	1.9185	2.086	8

### Verimlilik

70

Sapma yüzdeleri 1. ve 2. aks için %25 altında ve el freni için %50 altında olmalıdır.

## Lastikler

Aks	Ebat	Yol ve Yük Endeksi	Diş Derinliği	Tip
Sol Ön	205/60/16	96H	4,77 mm	Yazlık
Sol Arka	205/60/16	96H	5,36 mm	Yazlık
Sağ Ön	205/60/16	96H	5,01 mm	Yazlık
Sağ Arka	205/60/16	96H	5,22 mm	Yazlık

Doğuş D-Expert Ekspertiz ve Danışmanlık A.Ş D-Expert Ankara Şubesi  
Bahçekapı Mah.Sanayi Bulvarı No:4/B Şaşmaz  
ankara0601@dexpert.com.tr 0312 278 81 82 ETİMESGUT ANKARA

Rapor Tarihi: 26.11.2024 13:50  
Rapor No: 06-01-1312127  
Mersis No: 0309073518100001

Bayi No: 0601  
Araç Giriş Tarihi: 26.11.2024 13:19

Sayfa: 1/1  
Araç Çıkış Tarihi: 26.11.2024 13:50

## Dinamometre Ölçüm Değerleri

Ölçülen Motor Torku 434 NM	Teker Torku 401 NM	Teker Gücü 67 KW	Test Hızı 125 km/h
Ruhsat Verisi Güç 74 KW	Test Sonucu Güç 75 KW	Kayıp Güç 11 KW	Performans % 100,00

## RPM (Devir/dk) Grafiği

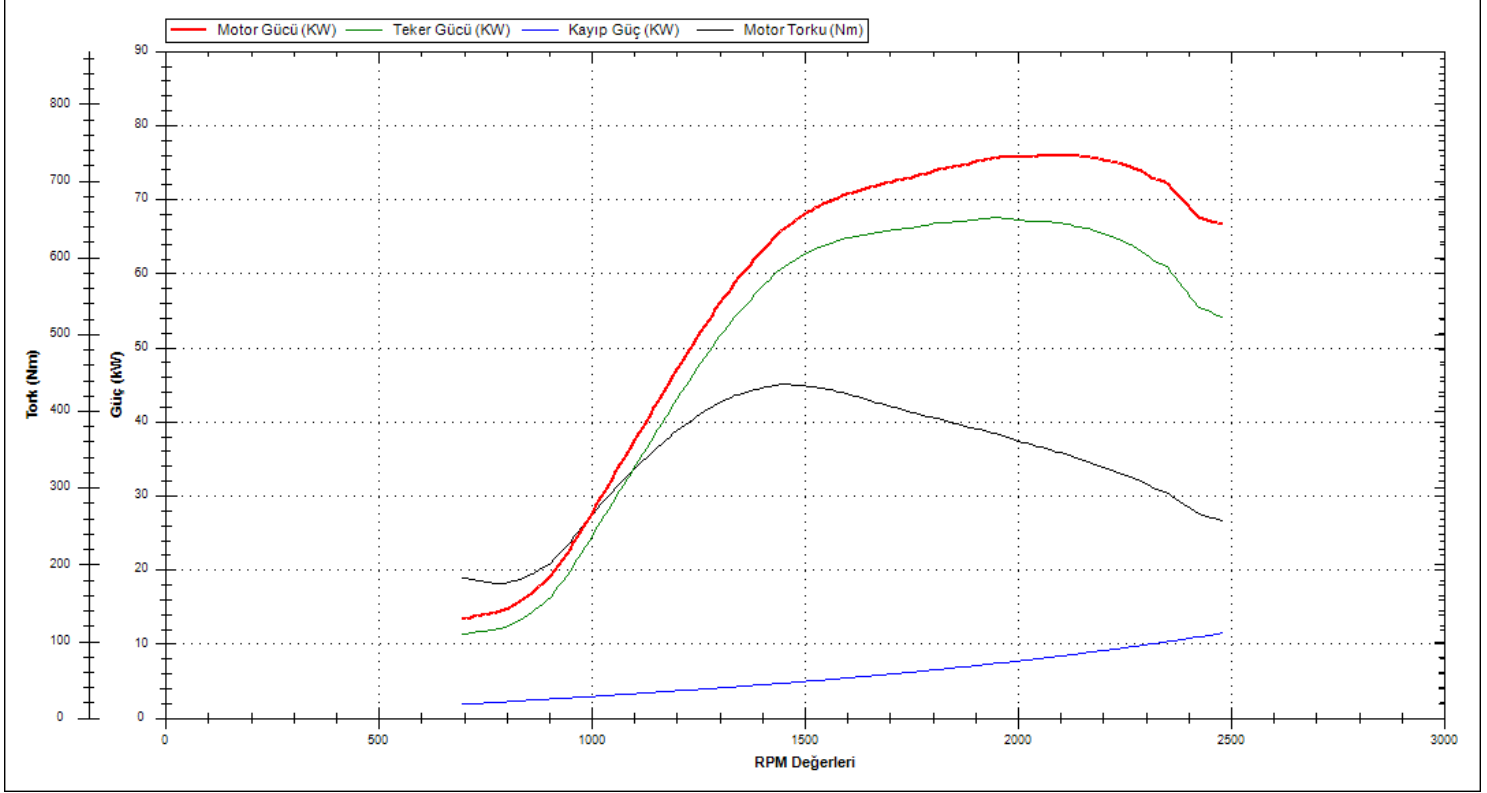

Doğuş D-Expert Ekspertiz ve Danışmanlık A.Ş D-Expert Ankara Şubesi  
Bahçekapı Mah.Sanayi Bulvarı No:4/B Şaşmaz  
ankara0601@dexpert.com.tr 0312 278 81 82 ETİMESGUT ANKARA

Rapor Tarihi: 26.11.2024 13:50 Bayi No: 0601 Sayfa: 1/1  
Rapor No: 06-01-1312127 Araç Giriş Tarihi: 26.11.2024 13:19 Araç Çıkış Tarihi: 26.11.2024 13:50  
Mersis No: 0309073518100001

## OBD Genel Arıza Tarama

25.11.2024  
Arac:  
Fiat Aegea 1.4i 16V  
Motor kodu:  
843 A1.000  
Üretim yılı;  
16-16  
Kilometre durumu:  
Lisans numarası :  
06ACF936  
VIN:  
NM435600006X47951 (kumanda linitesinden okunan)  
Test edilmiş:  
25.11.2024 16:54:54 / Standard  
Hata kodu / Genel sorgulama / -  
Tum yapı gruplarının hata kodu genel sorgulaması  
Bileşen grubu  
Sistem  
Hata  
OBD  
OBD  
Motor  
Benzinli motor  
ABS  
ABS  
Hava yastığı  
Hava yastığı  
Klima  
Klima  
Hata kodu U1700:  
Arac elektrik sistemi kumanda Unitesine CAN-Bus/ba  
glanti  
BOZUK İLETİSİM  
Hata kodu U2003:  
Karoseri elektronik kumanda Unitesi  
HATALI İLETİSİM!  
Konfor  
Body Computer  
Konfor  
Gosterge grubu  
Hata kodu U1701:  
Motor kumanda linitesine CAN-Bus/baglanti  
BOZUK İLETİSİM  
Direksiyon  
Servo direksiyon  
Hella Gutmann Solutions GmbH  
mega macs PC

## Tramer Sorgulaması

Hasar Tarihi	Hasar Parça Değişimi	Hasar Tanımı	Ağır Hasarlı Mı ?	Hasar Maliyeti	Hasar Maliyeti Kur Bilgisi
12.11.2021		Çarpma	Hayır	0	TL

Doğuş D-Expert Ekspertiz ve Danışmanlık A.Ş D-Expert Ankara Şubesi  
Bahçekapı Mah.Sanayi Bulvarı No:4/B Şaşmaz  
ankara0601@dexpert.com.tr 0312 278 81 82 ETİMESGUT ANKARA

Rapor Tarihi: 26.11.2024 13:50  
Rapor No: 06-01-1312127  
Mersis No: 0309073518100001

Bayi No: 0601  
Araç Giriş Tarihi: 26.11.2024 13:19

Sayfa: 1/1  
Araç Çıkış Tarihi: 26.11.2024 13:50

## Araç Resimleri



## Çizik



Tampon, ön, Ön tampon >  
Çizik



Kapı, sağ ön, Kapı, sağ ön >  
Çizik

**Yağ seviyesi Soğutma SIVISI**

Doğuş D-Expert Ekspertiz ve Danışmanlık A.Ş D-Expert Ankara Şubesi  
Bahçekapı Mah.Sanayi Bulvarı No:4/B Şaşmaz  
ankara0601@dexpert.com.tr 0312 278 81 82 ETİMESGUT ANKARA

Rapor Tarihi: 26.11.2024 13:50  
Rapor No: 06-01-1312127  
Mersis No: 0309073518100001

Bayi No: 0601  
Araç Giriş Tarihi: 26.11.2024 13:19

Sayfa: 1/1  
Araç Çıkış Tarihi: 26.11.2024 13:50

## Vuruk

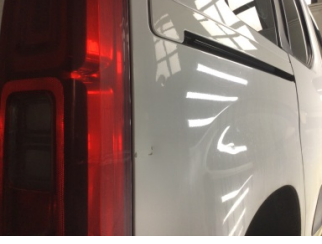

Çamurluk, sağ arka, Çamurluk, sağ arka > Ezik

## Diğer



Koltuklar, ön, Koltuk, sağ ön > Kirlenmiş



Koltuklar, arka, Arka koltuk > Kirlenmiş



Koltuklar, arka, Arka koltuk > Kirlenmiş



Taban, Taban halısı > Kirlenmiş



Koltuklar, ön, Koltuk, sol ön > Deforme Olmuş



Tampon, arka, Bağlantı ayağı > Hasarlı



Arka bölüm, Römork çeki demiri > Hasarlı



Arka bölüm, Römork çeki demiri > Hasarlı



Çamurluk, sağ, Çamurluk, sağ > Küçük Çizik



Tampon, arka, Arka tampon > Hasarlı

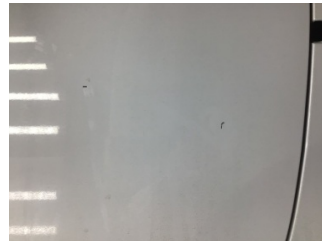

Kapı, sol arka, Kapı, sol arka > Küçük Çizik



Doğuş D-Expert Ekspertiz ve Danışmanlık A.Ş D-Expert Ankara Şubesi  
Bahçekapı Mah.Sanayi Bulvarı No:4/B Şaşmaz  
ankara0601@dexpert.com.tr 0312 278 81 82 ETİMESGUT ANKARA

Rapor Tarihi: 26.11.2024 13:50 Bayi No: 0601 Sayfa: 1/1  
Rapor No: 06-01-1312127 Araç Giriş Tarihi: 26.11.2024 13:19 Araç Çıkış Tarihi: 26.11.2024 13:50  
Mersis No: 0309073518100001

Parça Grubu	Parça ve Hasar
Farlar	Far, sağ - Ayarsız

## Notlar

### Diğer notlar;

Araç kirli olduğundan göz ile kusur tespiti yapılamadı,

Doğuş D-Expert Ekspertiz ve Danışmanlık A.Ş D-Expert Ankara Şubesi  
Bahçekapı Mah.Sanayi Bulvarı No:4/B Şaşmaz  
ankara0601@dexpert.com.tr 0312 278 81 82 ETİMESGUT ANKARA

Rapor Tarihi: 26.11.2024 13:50 Bayi No: 0601 Sayfa: 1/1  
Rapor No: 06-01-1312127 Araç Giriş Tarihi: 26.11.2024 13:19 Araç Çıkış Tarihi: 26.11.2024 13:50  
Mersis No: 0309073518100001

## Açıklama

Araçta detaylı iç temizlik işlemi ile giderilebilecek, kirlenme ve lekeler ekspertiz kapsamı dışında tutulmuştur.

Araç değerine etki etmeyecek mini onarım ve- veya pasta cila işlemi ile giderilebilecek vuruks ve çizikler ekspertiz kapsamı dışında tutulmuştur.

Aracın yaş, km ve genel durumu dikkate alınarak; normal kullanım şartları dahilinde araçta oluşan fakat aracın görşelliğini ve teknik işleyişini etkilemeyen aşınma ve yıpranmalar ekspertiz kapsamı dışında tutulmuştur.

- Ekspertiz aracın kontrol edildiği gün için geçerli olup, hangi nedenle olursa olsun kontrol tarihinden sonra oluşabilecek hasarlardan Doğuş D Expert Ekspertiz ve Danışmanlık Anonim Şirketi ve Franchise sahibi tüm iş ortakları sorumlu değildir.
- Ekspertiz sonucu verilen tüm değerler, ölçümlenmeler ve tespitler, aracın formunda belirtilen km. ve tarih için geçerlidir. Bu tarih ve km. sonrası araçta olağan yıpranma, hatalı kullanım, yol ve hava şartları, sürücü hataları ve üretim kaynaklı olarak ortaya çıkabilecek arızalar ve hasarlar Doğuş D Expert Ekspertiz ve Danışmanlık Anonim Şirketi ve Franchise sahibi tüm iş ortakları'nin sorumluluğunda değildir.
- Rapordaki km bilgisi, aracın km panosundan okunmuş km bilgisidir. Doğuş D Expert Ekspertiz ve Danışmanlık Anonim Şirketi ve Franchise sahibi tüm iş ortakları,panodaki km bilgisinin gerçeği yansıtmaması dolayısıyla ekspertiz raporundaki tespitlerin eksik, yanlış veya yanıltıcı olmasından ve bunun sonuçlarından sorumlu değildir.
- Doğuş D Expert Ekspertiz ve Danışmanlık Anonim Şirketi ve Franchise sahibi tüm iş ortakları tarafından yapılan ikinci el araç ekspertizi aracın resmi fenni muayenesinin yerine geçmez ve resmi fenni muayenesinde başarılı olunacağını da garanti etmez.
- İmalatçı tarafından üretilen aracın daha sonradan üzerinde yapılan tadilatların uygun olmaması ve montajı yapılan yedek parçaların orijinal olmaması gerekli teknik bilgi ve yetkinliğe sahip kişiler tarafından montajının yapılmaması veya tamir seklinin imalatçı tarafından kabul edilmiş teknik özelliklere uymaması gibi durumlar halinde sonradan doğabilecek her türlü can ve mal güvenliğini etkileyecek faktörler olmak üzere bu ve benzeri durumlardan ekspertiz raporumuz sorumlu değildir. ÖRNEK: Airbag ve emniyet kemerlerinin, radyatörlerin, aksların değiştirilmeyerek onarılması gibi durumlar.
- İkinci el araç ekspertizi aracın hiçbir parçası sökülmeden, tamamen çıplak gözle yapılmıştır. Araç içerisindeki veya aksamındaki hasarların tespiti için kapak, döşeme ve benzeri parçaların sökülmesi bu ekspertiz kapsamında olmayıp, Doğuş D Expert Ekspertiz ve Danışmanlık Anonim Şirketi ve Franchise sahibi tüm iş ortakları ancak bu şekilde detaylı bir ekspertiz sonucu ortaya çıkabilecek hasarların tespit edilememiş olmasından sorumlu değildir.
- TSE 13805 yönetmeliğine göre HYB numaramızın raporda belirtilmesi için en kapsamlı paketimiz Full Plus Ekspertiz ve üzeri paketlerimiz için geçerlidir.

Müşteri Adı/Soyadı

İmzası