

Doğuş D-Expert Ekspertiz ve Danışmanlık A.Ş D-Expert Ankara Şubesi  
Bahçekapı Mah.Sanayi Bulvarı No:4/B Şaşmaz  
ankara0601@dexpert.com.tr 0312 278 81 82 ETİMESGUT ANKARA

Rapor Tarihi: 11.02.2025 17:13  
Rapor No: 06-01-4341565  
Mersis No: 0309073518100001

Bayi No: 0601  
Araç Giriş Tarihi: 11.02.2025 16:19

Sayfa: 1/11  
Araç Çıkış Tarihi: 11.02.2025 17:13

# Full Plus Ekspertiz



## 06DRV030

Eksper / İmza



06-HYB-8225

Doğuş D-Expert Ekspertiz ve Danışmanlık A.Ş D-Expert Ankara Şubesi  
Bahçekapı Mah.Sanayi Bulvarı No:4/B Şaşmaz  
ankara0601@dexpert.com.tr 0312 278 81 82 ETİMESGUT ANKARA

Rapor Tarihi: 11.02.2025 17:13 Bayi No: 0601 Sayfa: 2/11  
Rapor No: 06-01-4341565 Araç Giriş Tarihi: 11.02.2025 16:19 Araç Çıkış Tarihi: 11.02.2025 17:13  
Mersis No: 0309073518100001

## Araç Bilgileri

Plaka	06DRV030	Şanzıman Tipi	Otomatik
KM	151167	Yakıt Cinsi	Benzin
Şase	WAUZZZF47JA136694	Motor Gücü	110 kw
Motor Hacmi	1395cc	Marka	Audi
Renği	BEYAZ	Model	A4
Sonraki Muayene Tar.	0NaN-aN-aN	Model Yılı	2018
Araç Tipi	Sedan	Ruhsat Sahibi	TAN OTO
Kapı Sayısı	4 Kapı		

## Kaporta Kontrolü(Değişmiş Boyanmış kontrolü)

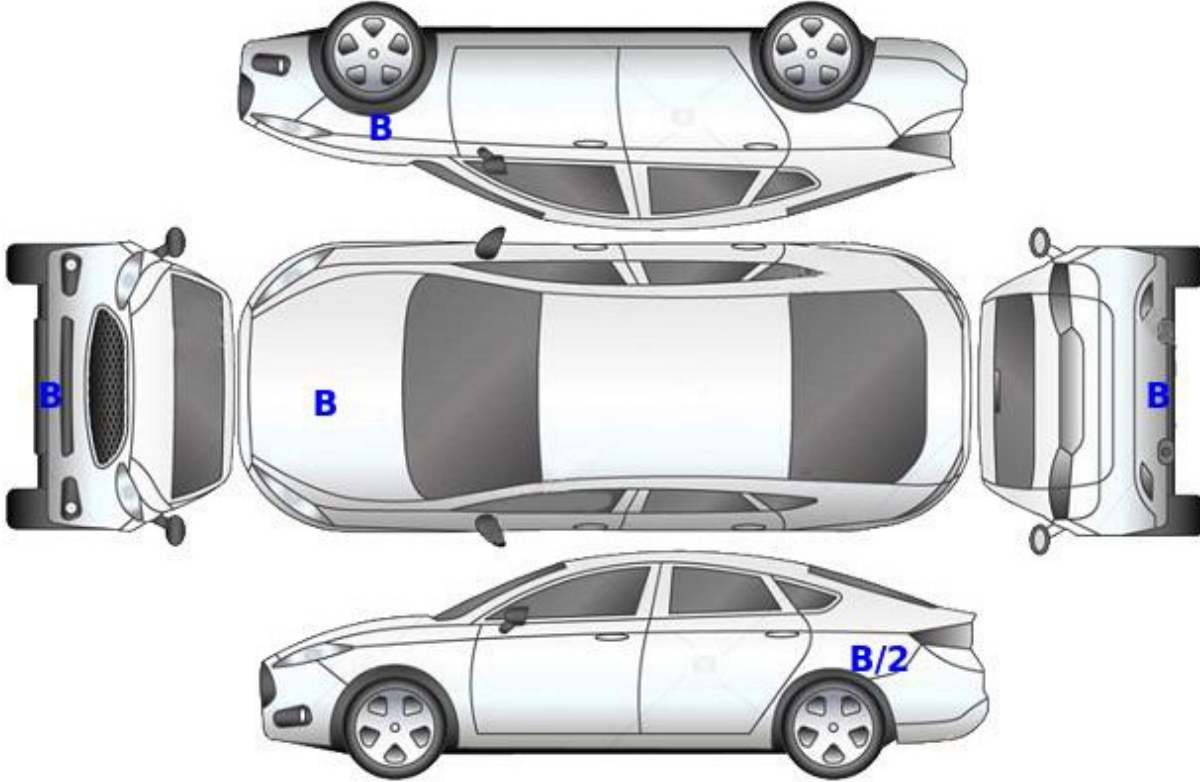

B: Boyalı

B/2: Lokal Boyalı

D: Değişmiş

Doğuş D-Expert Ekspertiz ve Danışmanlık A.Ş D-Expert Ankara Şubesi  
Bahçekapı Mah.Sanayi Bulvarı No:4/B Şaşmaz  
ankara0601@dexpert.com.tr 0312 278 81 82 ETİMESGUT ANKARA

Rapor Tarihi: 11.02.2025 17:13 Bayi No: 0601 Sayfa: 3/11  
Rapor No: 06-01-4341565 Araç Giriş Tarihi: 11.02.2025 16:19 Araç Çıkış Tarihi: 11.02.2025 17:13  
Mersis No: 0309073518100001

## Kontrol Listesi

SORUNSUZ	BAKIM GEREKLİ	ONARIM/DEĞİŞİM GEREKLİ
----------	---------------	------------------------

	Durum	Notlar
Araç Kaporta Aksamı		Ezik, çizik, boya atması ve hasar mevcut.
Araç Koltukları Mekanizmaları		
Taban, Tavan, Koltuk ve Kapı Döşemeleri		Kir, çizik ve deforme mevcut.
Araç İç Donanımı ve Kumanda Kontrol Düğmeleri		
Aydınlatma ve İkaz Sistemi		
Silecekler		
Elektrik ve Elektronik Aksam		
Torpedo ve Emniyet Kemerleri		
Lastik ve Jantlar		Jantlarda çizik mevcut.
Fren Sistemi ve Fren Hortumları		Ön fren diskleri aşınmış.
Yürür Aksam		
Motor ve Motor Yağ Seviyesi		
Şanzıman		
Diferansiyel		
Direksiyon Sistemi		
Eğlence Sistemi (Radyo vs. )		
Park Sensörleri		
Araç Altı		Motor alt muhafaza hasarlı.
Akü		
Klima		
Cam ve Cam Düğmeleri		
Kayışlar ve Rulmanlar		
Egzoz Sistemi ve Susturucular		
Soğutma Sistemi ve Soğutma Suyu		

Doğuş D-Expert Ekspertiz ve Danışmanlık A.Ş D-Expert Ankara Şubesi  
Bahçekapı Mah.Sanayi Bulvarı No:4/B Şaşmaz  
ankara0601@dexpert.com.tr 0312 278 81 82 ETİMESGUT ANKARA

Rapor Tarihi: 11.02.2025 17:13 Bayi No: 0601 Sayfa: 4/11  
Rapor No: 06-01-4341565 Araç Giriş Tarihi: 11.02.2025 16:19 Araç Çıkış Tarihi: 11.02.2025 17:13  
Mersis No: 0309073518100001

## Yanal Kayma Ölçüm Değerleri

ÖN	ARKA
-3.9 m/km	-4.5 m/km

Yanal kayma kabul edilebilir değeri max +5 / -5 (m/km) dir.

## Süspansiyon Ölçüm Değerleri

AKS	Sol (%)	Sağ (%)	Fark (%)
1. Aks	68	69	1
2. Aks	67	61	6



Ön sağ sol ve arka sağ sol süspansiyon kabul edilebilirdeğer farkı max.%30 'dur.  
Tek amortisör kabul edilebilir min. ölçüm değeri %21 'dir.

## Fren Ölçüm Değerleri

Fren Ölçüm Değerleri (daN)	Sol	Sağ	Sapma (%)
1. Aks	170	168	1
2. Aks	153	157	3
El Freni	183	142	22

### Verimlilik

43

Sapma yüzdeleri 1. ve 2. aks için %25 altında ve el freni için %50 altında olmalıdır.

## Lastikler

Aks	Ebat	Yol ve Yük Endeksi	Diş Derinliği	Tip
Sol Ön	225/50/17	98V	7,64 mm	Kışlık
Sol Arka	225/50/17	98V	7,4 mm	Kışlık
Sağ Ön	225/50/17	98V	7,79 mm	Kışlık
Sağ Arka	225/50/17	98V	7,96 mm	Kışlık



Jant, sağ arka > Çizik

Doğuş D-Expert Ekspertiz ve Danışmanlık A.Ş D-Expert Ankara Şubesi  
Bahçekapı Mah.Sanayi Bulvarı No:4/B Şaşmaz  
ankara0601@dexpert.com.tr 0312 278 81 82 ETİMESGUT ANKARA

Rapor Tarihi: 11.02.2025 17:13  
Rapor No: 06-01-4341565  
Mersis No: 0309073518100001

Bayi No: 0601  
Araç Giriş Tarihi: 11.02.2025 16:19

Sayfa: 5/11  
Araç Çıkış Tarihi: 11.02.2025 17:13

## Dinamometre Ölçüm Değerleri

Ölçülen Motor Torku 197 NM	Teker Torku 149,84 NM	Teker Gücü 73,7 KW	Test Hızı 111 km/h
Ruhsat Verisi Güç 110 KW	Test Sonucu Güç 103,4 KW	Kayıp Güç 18,33 KW	Performans % 94,00

## RPM (Devir/dk) Grafiği

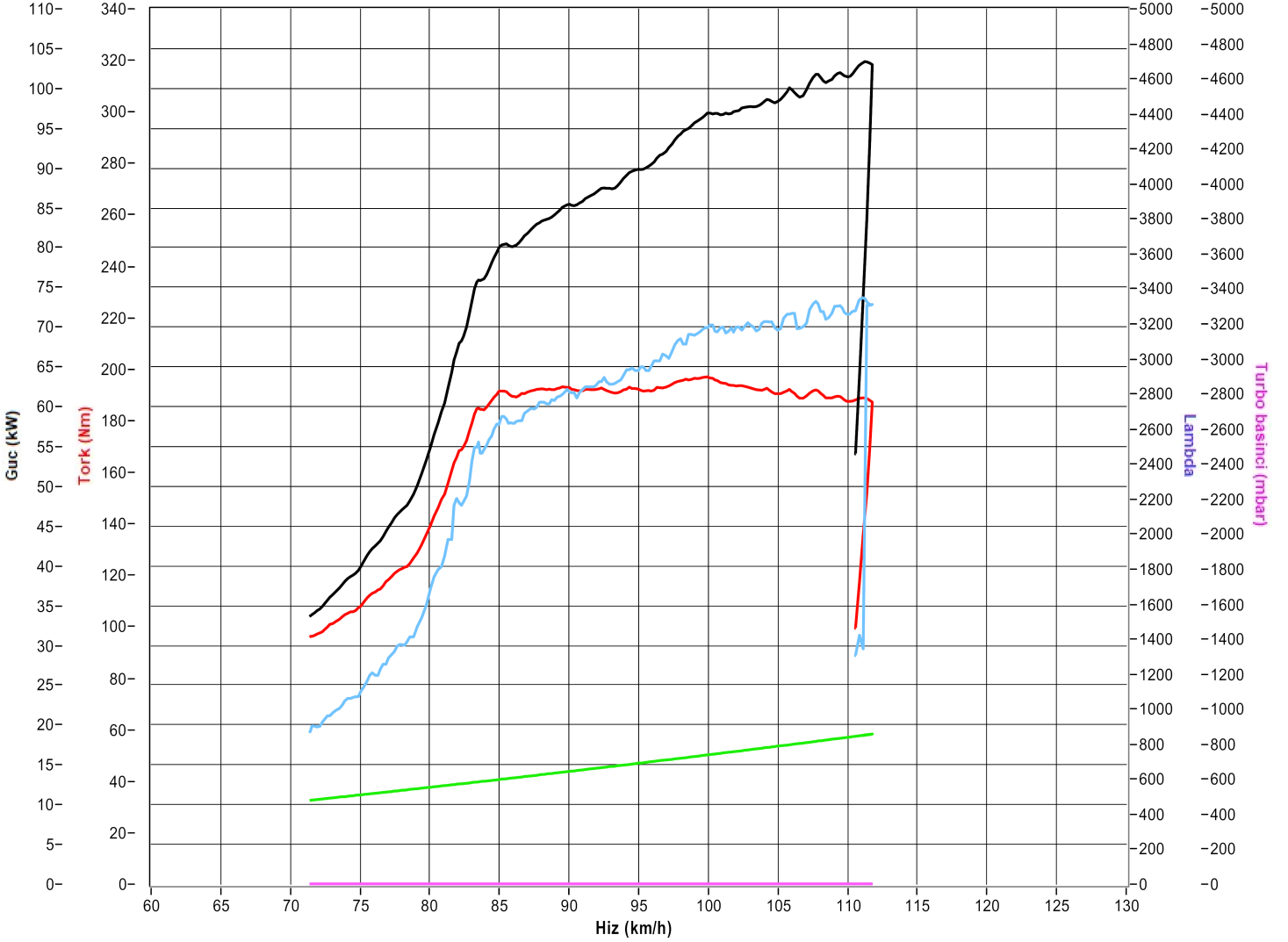

Doğuş D-Expert Ekspertiz ve Danışmanlık A.Ş D-Expert Ankara Şubesi  
Bahçekapı Mah.Sanayi Bulvarı No:4/B Şaşmaz  
ankara0601@dexpert.com.tr 0312 278 81 82 ETİMESGUT ANKARA

Rapor Tarihi: 11.02.2025 17:13 Bayi No: 0601 Sayfa: 6/11  
Rapor No: 06-01-4341565 Araç Giriş Tarihi: 11.02.2025 16:19 Araç Çıkış Tarihi: 11.02.2025 17:13  
Mersis No: 0309073518100001

## OBD Genel Arıza Tarama

©"GUTMANN

11.02.2025  
Araç: Audi A4 1.4i 16V TFSI  
Motor kodu: CVNA  
Üretim yılı: 15-18  
Kilometre durumu151167 (kumanda ünitesinden okunan )  
Lisans numarası:  
VIN: WAUZZZF47JA136694 (kumanda ünitesinden okunan )  
Test edilmiş: 11.02.2025 16:34:07 / Standard

Hata kodu / Genel sorgulama / -

Tüm yapı gruplarının hata kodu genel sorgulaması

Bileşen grubu Sistem Hata  
OBD OBD 0  
Motor Motor elektroniği I 0  
ABS Fren elektroniği 6

Hata kodu 420352:  
Lastik basıncı sensörü ön sol  
Çok düşük lastik basıncı.

Hata kodu 416768:  
Lastik basıncı sensörü ön sağ  
Çok düşük lastik basıncı.

Hata kodu 415488:  
Lastik basıncı sensörü ön sol  
Yanlış lastik basıncı

Hata kodu 419328:  
Lastik basıncı sensörü ön sağ  
Yanlış lastik basıncı

Hata kodu 419584:  
Lastik basıncı sensörü arka sol  
Yanlış lastik basıncı

Hata kodu 419840:  
Lastik basıncı sensörü arka sağ  
Yanlış lastik basıncı

Hava yastığı Hava yastığı 0  
Klima A/C/kalorifer A

Hata kodu 1048833:  
Kompresör kapanması nedeniyle fonksiyonel kısıtlam  
a  
Motor tarafından kompresör kapanması belirlendi.

Konfor Konfor ana modülü 1

Hella Gutmann Solutions GmbH —1- mega macs PC

Hata kodu 65896:  
CAN-BUS  
HATALI MESAJ

Konfor Diyagnoz arabirimi bus 0  
Konfor Araç elektrik sistemi 1 0

Konfor Gösterge grubu 0  
Konfor Arka görüş/çevre kamera sistemi 0  
Konfor Sol lamba kontrolü 0  
Konfor Sağ lamba kontrolü 0  
Konfor Işık kontrolü sol 2 0  
Konfor Işık kontrolü sağ 2 0  
Konfor Sürücü kapısı elektroniği 0  
Konfor Yolcu kapısı elektroniği 0  
Konfor Arka sürücü tarafı kapı elektroniği 0  
Konfor Arka yolcu tarafı kapı elektroniği 0  
Konfor Sürgülü tavan 0  
Şanzıman Şanzıman elektroniği 0  
Şanzıman Vites seçme kolu elektronik 0  
Direksiyon Direksiyon asistanı 0  
Direksiyon Direksiyon sütunu modülü 0  
SesNideo Bilgi elektroniği 0  
Hella Gutmann Solutions GmbH —2- mega macs PC

Doğuş D-Expert Ekspertiz ve Danışmanlık A.Ş D-Expert Ankara Şubesi  
Bahçekapı Mah.Sanayi Bulvarı No:4/B Şaşmaz  
ankara0601@dexpert.com.tr 0312 278 81 82 ETİMESGUT ANKARA

Rapor Tarihi: 11.02.2025 17:13 Bayi No: 0601 Sayfa: 7/11  
Rapor No: 06-01-4341565 Araç Giriş Tarihi: 11.02.2025 16:19 Araç Çıkış Tarihi: 11.02.2025 17:13  
Mersis No: 0309073518100001

## Tramer Sorgulaması

Hasar Tarihi	Hasar Parça Değişimi	Hasar Tanımı	Ağır Hasarlı mı ?	Hasar Maliyeti	Hasar Maliyeti Kur Bilgisi
09.05.2022		Çarpışma	Hayır	1471.64	TL
10.11.2021		Çarpışma	Hayır	705	TL
24.06.2020		Çarpışma	Hayır	8247.72	TL

Doğuş D-Expert Ekspertiz ve Danışmanlık A.Ş D-Expert Ankara Şubesi  
Bahçekapı Mah.Sanayi Bulvarı No:4/B Şaşmaz  
ankara0601@dexpert.com.tr 0312 278 81 82 ETİMESGUT ANKARA

Rapor Tarihi: 11.02.2025 17:13  
Rapor No: 06-01-4341565  
Mersis No: 0309073518100001

Bayi No: 0601  
Araç Giriş Tarihi: 11.02.2025 16:19

Sayfa: 8/11  
Araç Çıkış Tarihi: 11.02.2025 17:13

## Araç Resimleri



## Çizik



Tampon, arka, Spoiler > Çizik



Çamurluk, sol, Çamurluk, sol > Çizik



Tampon, ön, Ön tampon > Çizik



Çamurluk, sağ, Çamurluk, sağ > Çizik

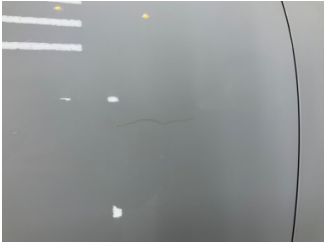

Kapı, sağ ön, Kapı, sağ ön > Çizik



Döşemeler/Kapaklar, Döşemeler/Kapaklar > Çizik

**Yağ seviyesi Soğutma SIVISI**



Doğuş D-Expert Ekspertiz ve Danışmanlık A.Ş D-Expert Ankara Şubesi  
Bahçekapı Mah.Sanayi Bulvarı No:4/B Şaşmaz  
ankara0601@dexpert.com.tr 0312 278 81 82 ETİMESGUT ANKARA

Rapor Tarihi: 11.02.2025 17:13  
Rapor No: 06-01-4341565  
Mersis No: 0309073518100001

Bayi No: 0601  
Araç Giriş Tarihi: 11.02.2025 16:19

Sayfa: 9/11  
Araç Çıkış Tarihi: 11.02.2025 17:13

## Vuruk



Kapı, sol arka, Kapı, sol arka >  
Ezik



Kapı, sol ön, Kapı, sol ön >  
Ezik

## Diğer

Doğuş D-Expert Ekspertiz ve Danışmanlık A.Ş D-Expert Ankara Şubesi  
Bahçekapı Mah.Sanayi Bulvarı No:4/B Şaşmaz  
ankara0601@dexpert.com.tr 0312 278 81 82 ETİMESGUT ANKARA

Rapor Tarihi: 11.02.2025 17:13  
Rapor No: 06-01-4341565  
Mersis No: 0309073518100001

Bayi No: 0601  
Araç Giriş Tarihi: 11.02.2025 16:19

Sayfa: 10/11  
Araç Çıkış Tarihi: 11.02.2025 17:13



Tampon, ön, Ön tampon > Sabitlemesi Hatalı



Tampon, ön, Ön tampon > Boyası Atmış



Motor, Alt muhafaza > Hasarlı



Tampon, ön, Ön tampon ızgarası > Hasarlı



Çamurluk, sol, Çamurluk, sol > Noktasal Ezik



Kapı, sağ ön, Kapı, sağ ön > Noktasal Ezik



Kapı, sağ arka, Kapı, sağ arka > Noktasal Ezik



Çamurluk, sağ arka, Çamurluk, sağ arka > Noktasal Ezik

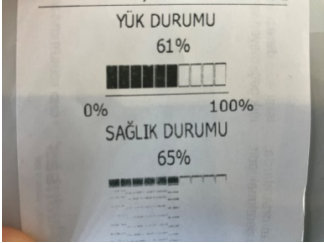

Elektrik donanımı/Pano, Akü > Test Sonucu



Koltuklar, ön, Koltuk döşemesi, sağ ön > Deforme Olmuş



Kalorifer/Klima, Havalandırma ızgarası > Hasarlı



Koltuklar, ön, Koltuk döşemesi, sol ön > Deforme Olmuş



Döşemeler/Kapaklar, Döşemeler/Kapaklar > Kirlenmiş



Döşemeler/Kapaklar, Döşemeler/Kapaklar > Kirlenmiş

**Parça Grubu**

Marşbiyel, sağ

Bagaj kapağı/kapısı

Fren sistemi

**Parça ve Hasar**

Marşbiyel, sağ - Boyalı

Kilit mekanizması - Arızalı

Fren diskleri ve balataları, ön - Aşınmış

Doğuş D-Expert Ekspertiz ve Danışmanlık A.Ş D-Expert Ankara Şubesi  
Bahçekapı Mah.Sanayi Bulvarı No:4/B Şaşmaz  
ankara0601@dexpert.com.tr 0312 278 81 82 ETİMESGUT ANKARA

Rapor Tarihi: 11.02.2025 17:13 Bayi No: 0601 Sayfa: 11/11  
Rapor No: 06-01-4341565 Araç Giriş Tarihi: 11.02.2025 16:19 Araç Çıkış Tarihi: 11.02.2025 17:13  
Mersis No: 0309073518100001

## Açıklama

Araçta detaylı iç temizlik işlemi ile giderilebilecek, kirlenme ve lekeler ekspertiz kapsamı dışında tutulmuştur.

Araç değerine etki etmeyecek mini onarım ve- veya pasta cila işlemi ile giderilebilecek vuruks ve çizikler ekspertiz kapsamı dışında tutulmuştur.

Aracın yaş, km ve genel durumu dikkate alınarak; normal kullanım şartları dahilinde de araçta oluşan fakat aracın görşelliğini ve teknik işleyişini etkilemeyen aşınma ve yıpranmalar ekspertiz kapsamı dışında tutulmuştur.

- Ekspertiz aracın kontrol edildiği gün için geçerli olup, hangi nedenle olursa olsun kontrol tarihinden sonra oluşabilecek hasarlardan Doğuş D Expert Ekspertiz ve Danışmanlık Anonim Şirketi ve Franchise sahibi tüm iş ortakları sorumlu değildir.
- Ekspertiz sonucu verilen tüm değerler, ölçümlenmeler ve tespitler, aracın formunda belirtilen km. ve tarih için geçerlidir. Bu tarih ve km. sonrası araçta olağan yıpranma, hatalı kullanım, yol ve hava şartları, sürücü hataları ve üretim kaynaklı olarak ortaya çıkabilecek arızalar ve hasarlar Doğuş D Expert Ekspertiz ve Danışmanlık Anonim Şirketi ve Franchise sahibi tüm iş ortakları'nın sorumluluğunda değildir.
- Rapordaki km bilgisi, aracın km panosundan okunmuş km bilgisidir. Doğuş D Expert Ekspertiz ve Danışmanlık Anonim Şirketi ve Franchise sahibi tüm iş ortakları,panodaki km bilgisinin gerçeği yansıtmaması dolayısıyla ekspertiz raporundaki tespitlerin eksik, yanlış veya yanıltıcı olmasından ve bunun sonuçlarından sorumlu değildir.
- Doğuş D Expert Ekspertiz ve Danışmanlık Anonim Şirketi ve Franchise sahibi tüm iş ortakları tarafından yapılan ikinci el araç ekspertizi aracın resmi fenni muayenesinin yerine geçmez ve resmi fenni muayenesinde başarılı olunacağını da garanti etmez.
- İmalatçı tarafından üretilen aracın daha sonradan üzerinde yapılan tadilatların uygun olmaması ve montajı yapılan yedek parçaların orijinal olmaması gerekli teknik bilgi ve yetkinliğe sahip kişiler tarafından montajının yapılmaması veya tamir seklinin imalatçı tarafından kabul edilmiş teknik özelliklere uymaması gibi durumlar halinde sonradan doğabilecek her türlü can ve mal güvenliğini etkileyecek faktörler olmak üzere bu ve benzeri durumlardan ekspertiz raporumuz sorumlu değildir. ÖRNEK: Airbag ve emniyet kemerlerinin, radyatörlerin, aksların değiştirilmeyerek onarılması gibi durumlar.
- İkinci el araç ekspertizi aracın hiçbir parçası sökülmeden, tamamen çıplak gözle yapılmıştır. Araç içerisindeki veya aksamındaki hasarların tespiti için kapak, döşeme ve benzeri parçaların sökülmesi bu ekspertiz kapsamında olmayıp, Doğuş D Expert Ekspertiz ve Danışmanlık Anonim Şirketi ve Franchise sahibi tüm iş ortakları ancak bu şekilde detaylı bir ekspertiz sonucu ortaya çıkabilecek hasarların tespit edilememiş olmasından sorumlu değildir.
- TSE 13805 yönetmeliğine göre HYB numaramızın raporda belirtilmesi için en kapsamlı paketimiz Full Plus Ekspertiz ve üzeri paketlerimiz için geçerlidir.
- Uyarı: Tramer sorgulama içeriği, sigorta şirketleri tarafından Sigorta Bilgi ve Gözetim Merkezi ("SBM")'ne iletilen sigorta kayıtlarından ibarettir. İlgili sorguya ait tutarda, trafik ve kasko hasarlarında yer alan dava faizi ve yargılama giderleri dahil edilmemektedir. Tramer sorgulama içeriğindeki bilgiler resmî belge olarak kullanılamaz. Şirketimizin kayıtlarla herhangi bir bağlantısı olmayıp yalnızca bilgi amaçlı paylaşılmaktadır. Detaylı bilgi için SBM resmî internet sitesine başvurunuz.

Müşteri Adı/Soyadı

İmzası